

Conceituação

Tema	Prazos Processuais
Relatórios	Evolução Histórica Comparativo por VT Comparativo por Grupo Por Grupo Por VT Por Processo Por Magistrado
Resumo	Apresenta o prazo médio desde o ajuizamento da ação até o encerramento da instrução.
Descrição	O prazo médio é obtido calculando-se a quantidade de dias decorridos desde o ajuizamento até o encerramento da instrução. Os dados são extraídos baseando-se nos itens do e-Gestão: 267 e 90267 - Do ajuizamento da ação até o encerramento da instrução na fase de conhecimento – rito sumaríssimo; 268 e 90268 – Do ajuizamento da ação até o encerramento da instrução na fase de conhecimento – exceto rito sumaríssimo (ordinário)
Origem da informação	e-Gestão
Critérios e transformações	Coletado do e-Gestão, consolidado, otimizado e classificado para análise.
Análises possíveis	Prazo médio entre o ajuizamento da ação e o encerramento da instrução, detalhado de forma Geral, Por grupo, por VT, Por Processo e Por Magistrado.



EVOLUÇÃO HISTÓRICA DOS PRAZOS PROCESSUAIS ENTRE O AJUIZAMENTO E O ENCERRAMENTO DA INSTRUÇÃO - 3ª VARA DO TRABALHO DE APARECIDA DE GOIÂNIA

Data do encerramento da instrução entre 1/2/2019 e 28/2/2019 23:59:59

Rito	Qtd	Prazo Médio
ORDINÁRIO	33	86,12
SUMARÍSSIMO	85	47,52
Total/Média	118	58,31

Percentual de Processos por Rito

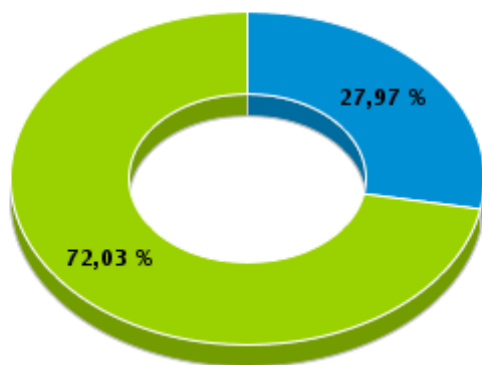

Rito

■ ORDINÁRIO ■ SUMARÍSSIMO

Prazo Médio por Rito

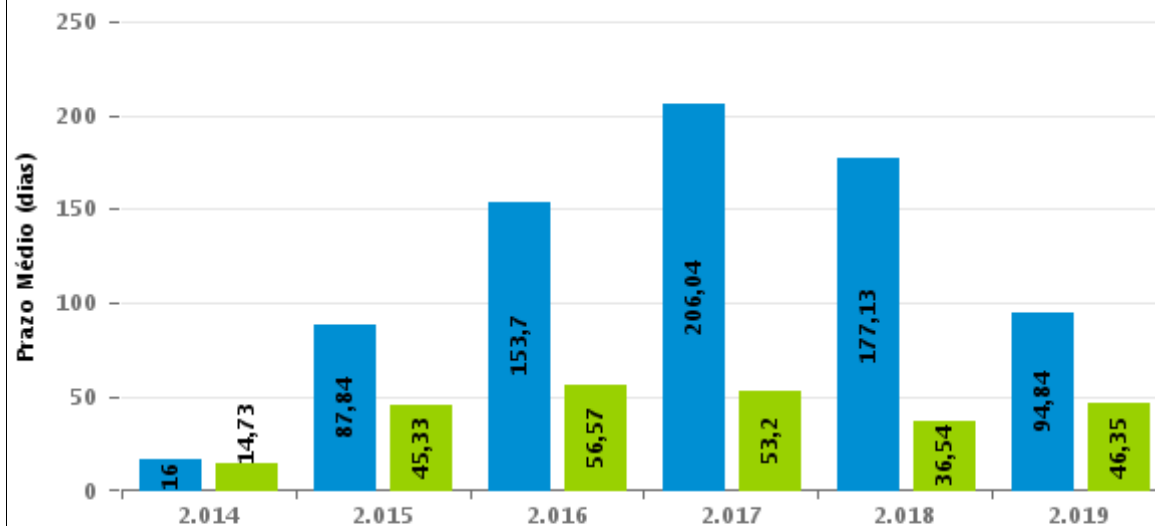

Para este exercício foram computados os processos até o mês de Março/2.019

Rito

■ ORDINÁRIO ■ SUMARÍSSIMO

COMPARATIVO DO PRAZO MÉDIO ENTRE O AJUIZAMENTO E O ENCERRAMENTO DA INSTRUÇÃO - 3ª VARA DO TRABALHO DE APARECIDA DE GOIÂNIA

Data do encerramento da instrução entre 1/2/2019 e 28/2/2019 23:59:59

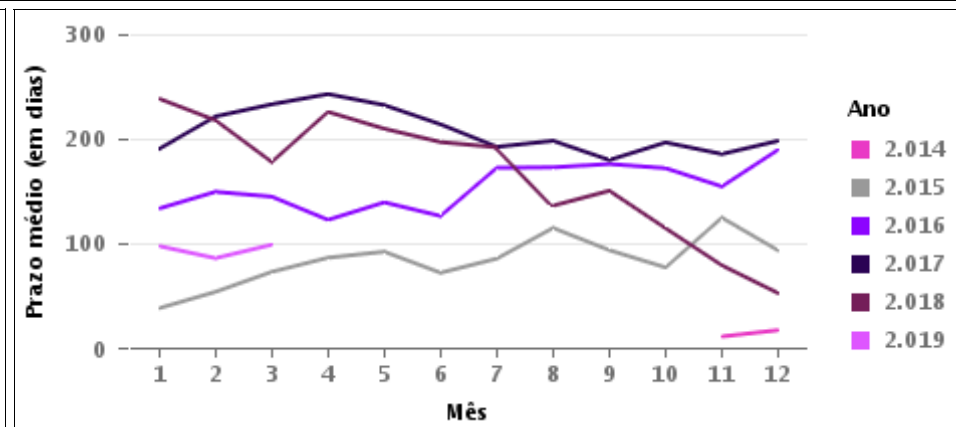
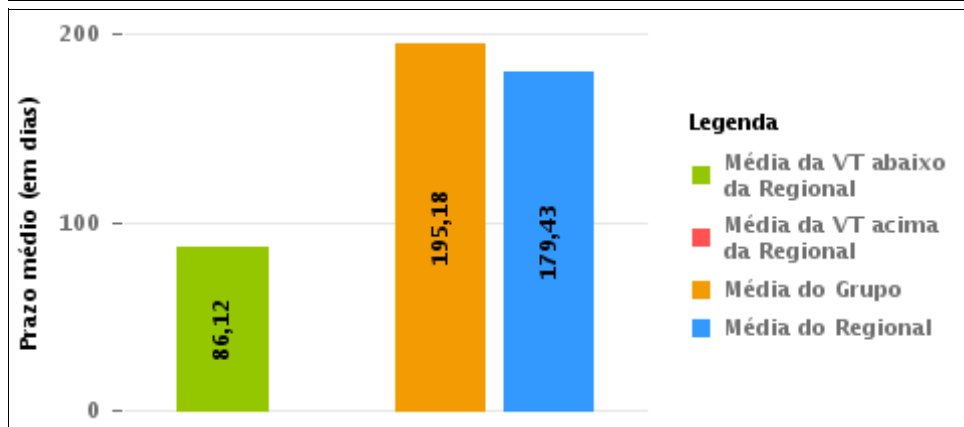
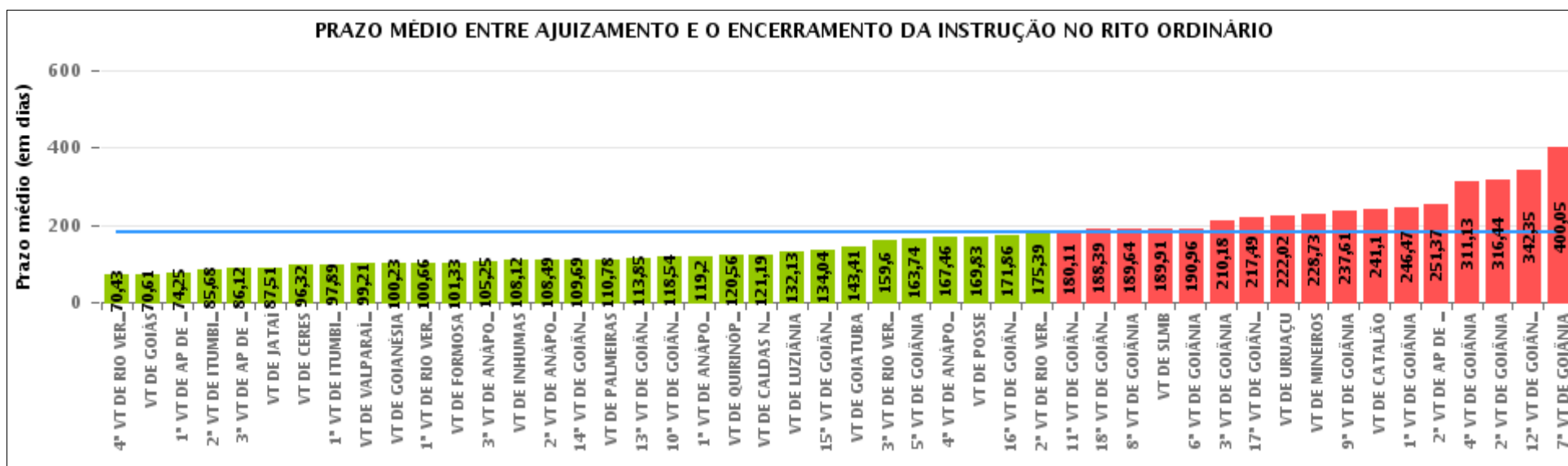

COMPARATIVO DO PRAZO MÉDIO ENTRE O AJUIZAMENTO E O ENCERRAMENTO DA INSTRUÇÃO ENTRE AS VARAS DO GRUPO

Data do encerramento da instrução entre 1/2/2019 e 28/2/2019 23:59:59

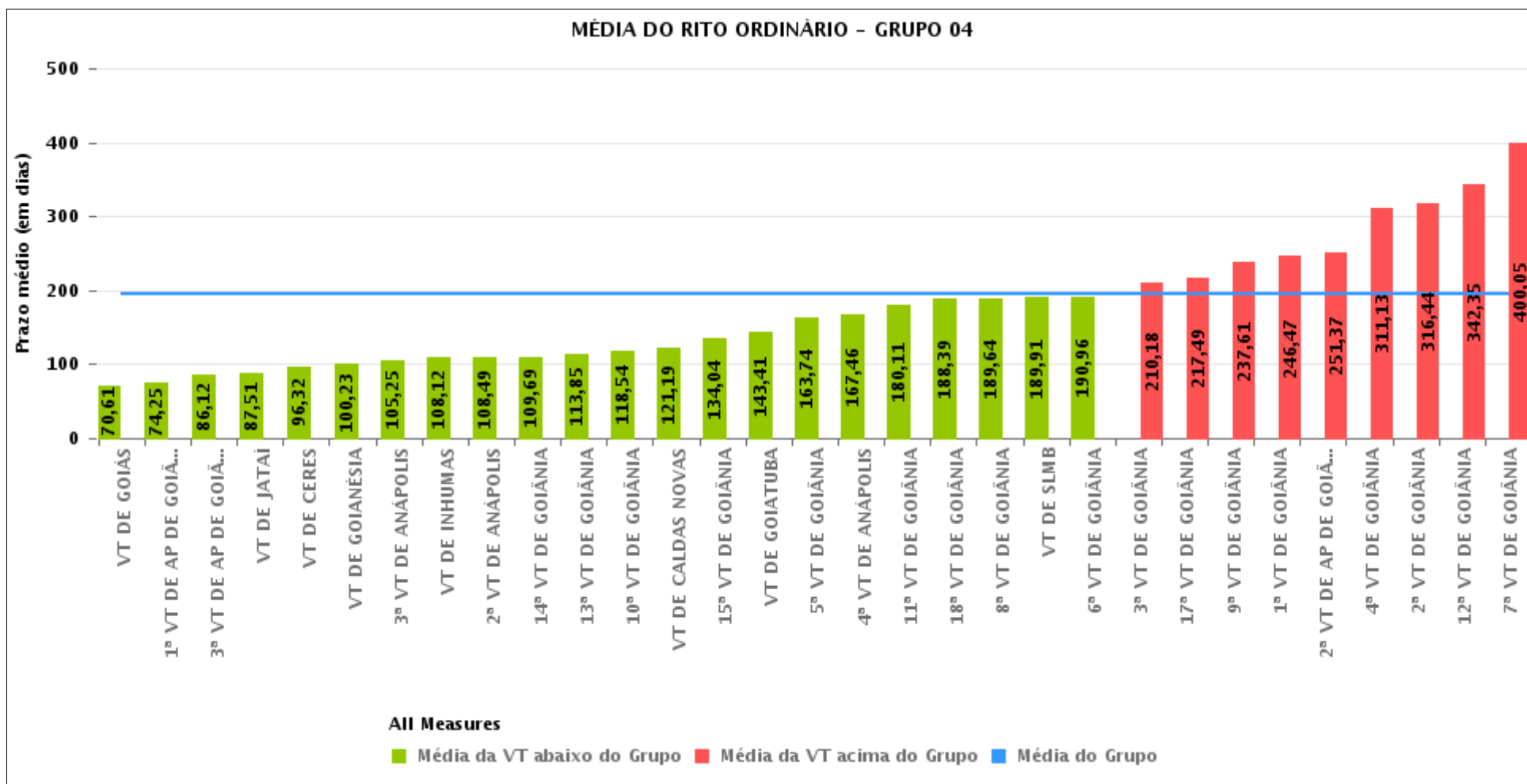



PRAZO MÉDIO ENTRE O AJUIZAMENTO E O ENCERRAMENTO DA INSTRUÇÃO POR GRUPO

Data do encerramento da instrução entre 1/2/2019 e 28/2/2019 23:59:59

Rito	Grupo	Qtd. Processos	Prazo Médio (dias)	Ranking
ORDINÁRIO	GRUPO 06	114	99,21	1°
	GRUPO 02	32	110,78	2°
	GRUPO 03	590	123,03	3°
	GRUPO 01	6	169,83	4°
	GRUPO 05	405	192,39	5°
	GRUPO 04	2.503	195,18	6°

Legenda:			
# Grupo 01 – Até 750 VT de Posse	1ª VT De Anápolis 1ª VT De Rio Verde 2ª VT De Rio Verde 3ª VT De Rio Verde 4ª VT De Rio Verde	# Grupo 04 – De 1501 a 2000	# Grupo 05 – De 2001 a 2500
# Grupo 02 – De 751 a 1000 VT de Palmeiras de Goiás	1ª VT De Itumbiara 2ª VT De Itumbiara VT De Quirinópolis VT De Mineiros VT De Formosa	1ª VT De Goiânia 2ª VT De Goiânia 3ª VT De Goiânia 4ª VT De Goiânia 5ª VT De Goiânia 6ª VT De Goiânia 7ª VT De Goiânia 8ª VT De Goiânia 9ª VT De Goiânia 10ª VT De Goiânia 11ª VT De Goiânia 12ª VT De Goiânia 13ª VT De Goiânia 14ª VT De Goiânia 15ª VT De Goiânia 17ª VT De Goiânia 18ª VT De Goiânia 2ª VT De Anápolis 3ª VT De Anápolis 4ª VT De Anápolis 1ª VT De Aparecida De Goiânia 2ª VT De Aparecida De Goiânia 3ª VT De Aparecida De Goiânia VT DE Jataí VT DE Goiatuba VT DE Caldas Novas VT DE Ceres VT DE São Luís de Montes Belos VT DE Goiás VT DE Goianésia VT DE Inhumas	16ª VT De Goiânia VT De Luziânia VT De Catalão VT De Uruaçu # Grupo 06 – Acima de 2500 VT De Valparaíso de Goiás



PRAZO MÉDIO ENTRE O AJUIZAMENTO E O ENCERRAMENTO DA INSTRUÇÃO DE TODAS AS VARAS DO TRABALHO

Data do encerramento da instrução entre 1/2/2019 e 28/2/2019 23:59:59

ORDINÁRIO

Qtd. Processos	Prazo Médio (dias)
3.650	179,43

Vara do Trabalho	Qtd Processos	Prazo Médio	Ranking
4ª VARA DO TRABALHO DE RIO VERDE	47	70,43	1º
VARA DO TRABALHO DE GOIÁS	56	70,61	2º
1ª VARA DO TRABALHO DE APARECIDA DE GOIÂNIA	73	74,25	3º
2ª VARA DO TRABALHO DE ITUMBIARA	66	85,68	4º
3ª VARA DO TRABALHO DE APARECIDA DE GOIÂNIA	33	86,12	5º
VARA DO TRABALHO DE JATAÍ	71	87,51	6º
VARA DO TRABALHO DE CERES	31	96,32	7º
1ª VARA DO TRABALHO DE ITUMBIARA	93	97,89	8º
VARA DO TRABALHO DE VALPARAÍSO DE GOIÁS	114	99,21	9º
VARA DO TRABALHO DE GOIANÉSIA	53	100,23	10º
1ª VARA DO TRABALHO DE RIO VERDE	73	100,66	11º
VARA DO TRABALHO DE FORMOSA	51	101,33	12º
3ª VARA DO TRABALHO DE ANÁPOLIS	51	105,25	13º
VARA DO TRABALHO DE INHUMAS	91	108,12	14º
2ª VARA DO TRABALHO DE ANÁPOLIS	57	108,49	15º
14ª VARA DO TRABALHO DE GOIÂNIA	75	109,69	16º
VARA DO TRABALHO DE PALMEIRAS	32	110,78	17º
13ª VARA DO TRABALHO DE GOIÂNIA	75	113,85	18º
10ª VARA DO TRABALHO DE GOIÂNIA	79	118,54	19º
1ª VARA DO TRABALHO DE ANÁPOLIS	65	119,2	20º
VARA DO TRABALHO DE QUIRINÓPOLIS	57	120,56	21º
VARA DO TRABALHO DE CALDAS NOVAS	78	121,19	22º
VARA DO TRABALHO DE LUZIÂNIA	104	132,13	23º
15ª VARA DO TRABALHO DE GOIÂNIA	76	134,04	24º
VARA DO TRABALHO DE GOIATUBA	29	143,41	25º
3ª VARA DO TRABALHO DE RIO VERDE	35	159,6	26º



PRAZO MÉDIO ENTRE O AJUIZAMENTO E O ENCERRAMENTO DA INSTRUÇÃO DE TODAS AS VARAS DO TRABALHO

ORDINÁRIO

Qtd. Processos	Prazo Médio (dias)
3.650	179,43

Vara do Trabalho	Qtd Processos	Prazo Médio	Ranking
5ª VARA DO TRABALHO DE GOIÂNIA	95	163,74	27°
4ª VARA DO TRABALHO DE ANÁPOLIS	52	167,46	28°
VARA DO TRABALHO DE POSSE	6	169,83	29°
16ª VARA DO TRABALHO DE GOIÂNIA	86	171,86	30°
2ª VARA DO TRABALHO DE RIO VERDE	33	175,39	31°
11ª VARA DO TRABALHO DE GOIÂNIA	102	180,11	32°
18ª VARA DO TRABALHO DE GOIÂNIA	79	188,39	33°
8ª VARA DO TRABALHO DE GOIÂNIA	107	189,64	34°
VARA DO TRABALHO DE SÃO LUIS DE MONTES BELOS	53	189,91	35°
6ª VARA DO TRABALHO DE GOIÂNIA	80	190,96	36°
3ª VARA DO TRABALHO DE GOIÂNIA	123	210,18	37°
17ª VARA DO TRABALHO DE GOIÂNIA	140	217,49	38°
VARA DO TRABALHO DE URUAÇU	128	222,02	39°
VARA DO TRABALHO DE MINEIROS	70	228,73	40°
9ª VARA DO TRABALHO DE GOIÂNIA	82	237,61	41°
VARA DO TRABALHO DE CATALÃO	87	241,1	42°
1ª VARA DO TRABALHO DE GOIÂNIA	109	246,47	43°
2ª VARA DO TRABALHO DE APARECIDA DE GOIÂNIA	83	251,37	44°
4ª VARA DO TRABALHO DE GOIÂNIA	84	311,13	45°
2ª VARA DO TRABALHO DE GOIÂNIA	91	316,44	46°
12ª VARA DO TRABALHO DE GOIÂNIA	158	342,35	47°
7ª VARA DO TRABALHO DE GOIÂNIA	137	400,05	48°



PRAZO MÉDIO ENTRE O AJUIZAMENTO E O ENCERRAMENTO DA INSTRUÇÃO - 3ª VARA DO TRABALHO DE APARECIDA DE GOIÂNIA

Data do encerramento da instrução entre 1/2/2019 e 28/2/2019 23:59:59

3ª VARA DO TRABALHO DE APARECIDA DE GOIÂNIA

ORDINÁRIO

Qtd	Prazo Médio
33	86,12

Nr. Processo	Ajuiz.	nc. Instruçã	Prazo
ConPag - 0010041-81.2019.5.18.0083	14/01/19	07/02/19	24
HoTrEx - 0010172-56.2019.5.18.0083	05/02/19	26/02/19	21
HoTrEx - 0010223-67.2019.5.18.0083	14/02/19	27/02/19	13
HoTrEx - 0010225-37.2019.5.18.0083	14/02/19	20/02/19	6
IDPJ - 0011373-20.2018.5.18.0083	29/10/18	21/02/19	115
PAP - 0011600-10.2018.5.18.0083	28/12/18	18/02/19	52
RTOrd - 0010004-54.2019.5.18.0083	03/01/19	27/02/19	55
RTOrd - 0010007-09.2019.5.18.0083	07/01/19	06/02/19	30
RTOrd - 0010012-31.2019.5.18.0083	08/01/19	06/02/19	29
RTOrd - 0010020-08.2019.5.18.0083	09/01/19	04/02/19	26
RTOrd - 0010021-90.2019.5.18.0083	10/01/19	06/02/19	27
RTOrd - 0010115-38.2019.5.18.0083	30/01/19	20/02/19	21
RTOrd - 0010166-49.2019.5.18.0083	05/02/19	21/02/19	16
RTOrd - 0010207-16.2019.5.18.0083	12/02/19	28/02/19	16
RTOrd - 0010235-81.2019.5.18.0083	16/02/19	19/02/19	3
RTOrd - 0010677-85.2018.5.18.0017	11/07/18	06/02/19	210
RTOrd - 0010769-59.2018.5.18.0083	13/06/18	27/02/19	259
RTOrd - 0010918-55.2018.5.18.0083	12/07/18	27/02/19	230
RTOrd - 0010941-98.2018.5.18.0083	17/07/18	04/02/19	202
RTOrd - 0011245-97.2018.5.18.0083	26/09/18	04/02/19	131
RTOrd - 0011366-28.2018.5.18.0083	26/10/18	14/02/19	111

Legenda:

Ajuiz. Data do Ajuizamento;

Enc. da Instrução: Data da conclusão para proferir sentença;

Prazo: Quantidade de dias decorridos do ajuizamento até o encerramento da instrução.



**PRAZO MÉDIO ENTRE O AJUIZAMENTO E O
ENCERRAMENTO DA INSTRUÇÃO - 3ª VARA DO
TRABALHO DE APARECIDA DE GOIÂNIA**

**3ª VARA DO TRABALHO DE
APARECIDA DE GOIÂNIA**

ORDINÁRIO

Qtd	Prazo Médio
33	86,12

Nr. Processo	Ajuiz.	nc. Instruçã	Prazo
RTOrd - 0011388-86.2018.5.18.0083	31/10/18	12/02/19	104
RTOrd - 0011390-56.2018.5.18.0083	01/11/18	25/02/19	116
RTOrd - 0011482-34.2018.5.18.0083	25/11/18	12/02/19	79
RTOrd - 0011484-04.2018.5.18.0083	26/11/18	12/02/19	78
RTOrd - 0011501-40.2018.5.18.0083	29/11/18	11/02/19	74
RTOrd - 0011538-67.2018.5.18.0083	10/12/18	14/02/19	66
RTOrd - 0011548-14.2018.5.18.0083	11/12/18	12/02/19	63
RTOrd - 0011561-13.2018.5.18.0083	14/12/18	06/02/19	54
RTOrd - 0011578-49.2018.5.18.0083	18/12/18	04/02/19	48
RTOrd - 0011599-25.2018.5.18.0083	28/12/18	05/02/19	39
RTOrd - 0011652-40.2017.5.18.0083	25/09/17	22/02/19	515
TutCautAnt - 0010211-53.2019.5.18.0083	12/02/19	21/02/19	9

Legenda:

Ajuiz. Data do Ajuizamento;

Enc. da Instrução: Data da conclusão para proferir sentença;

Prazo: Quantidade de dias decorridos do ajuizamento até o encerramento da instrução.



PRAZO MÉDIO ENTRE O AJUIZAMENTO E O ENCERRAMENTO DA INSTRUÇÃO - 3ª VARA DO TRABALHO DE APARECIDA DE GOIÂNIA

Data do encerramento da instrução entre 1/2/2019 e 28/2/2019 23:59:59

ANA TERRA FAGUNDES OLIVEIRA CRUZ

ORDINÁRIO

Qtd	Prazo Médio
7	101,86

Nr. Processo	Ajuiz.	nc. Instruçã	Prazo
RTOOrd - 0010004-54.2019.5.18.0083	03/01/19	27/02/19	55
RTOOrd - 0010115-38.2019.5.18.0083	30/01/19	20/02/19	21
RTOOrd - 0010166-49.2019.5.18.0083	05/02/19	21/02/19	16
RTOOrd - 0010207-16.2019.5.18.0083	12/02/19	28/02/19	16
RTOOrd - 0010769-59.2018.5.18.0083	13/06/18	27/02/19	259
RTOOrd - 0010918-55.2018.5.18.0083	12/07/18	27/02/19	230
RTOOrd - 0011390-56.2018.5.18.0083	01/11/18	25/02/19	116

Legenda:
Ajuiz. Data do Ajuizamento;
Enc. da Instrução: Data da conclusão para proferir sentença;
Prazo: Quantidade de dias decorridos do ajuizamento até o encerramento da instrução.

NARA BORGES KAADI PINTO MOREIRA

ORDINÁRIO

Qtd	Prazo Médio
26	81,88

Nr. Processo	Ajuiz.	nc. Instruçã	Prazo
ConPag - 0010041-81.2019.5.18.0083	14/01/19	07/02/19	24
HoTrEx - 0010172-56.2019.5.18.0083	05/02/19	26/02/19	21

Legenda:
Ajuiz. Data do Ajuizamento;
Enc. da Instrução: Data da conclusão para proferir sentença;
Prazo: Quantidade de dias decorridos do ajuizamento até o encerramento da instrução.



**PRAZO MÉDIO ENTRE O AJUIZAMENTO E O
ENCERRAMENTO DA INSTRUÇÃO - 3ª VARA DO
TRABALHO DE APARECIDA DE GOIÂNIA**

**NARA BORGES KAADI PINTO
MOREIRA**

ORDINÁRIO

Qtd	Prazo Médio
26	81,88

Nr. Processo	Ajuiz.	nc. Instruçã	Prazo
HoTrEx - 0010223-67.2019.5.18.0083	14/02/19	27/02/19	13
HoTrEx - 0010225-37.2019.5.18.0083	14/02/19	20/02/19	6
IDPJ - 0011373-20.2018.5.18.0083	29/10/18	21/02/19	115
PAP - 0011600-10.2018.5.18.0083	28/12/18	18/02/19	52
RTOrd - 0010007-09.2019.5.18.0083	07/01/19	06/02/19	30
RTOrd - 0010012-31.2019.5.18.0083	08/01/19	06/02/19	29
RTOrd - 0010020-08.2019.5.18.0083	09/01/19	04/02/19	26
RTOrd - 0010021-90.2019.5.18.0083	10/01/19	06/02/19	27
RTOrd - 0010235-81.2019.5.18.0083	16/02/19	19/02/19	3
RTOrd - 0010677-85.2018.5.18.0017	11/07/18	06/02/19	210
RTOrd - 0010941-98.2018.5.18.0083	17/07/18	04/02/19	202
RTOrd - 0011245-97.2018.5.18.0083	26/09/18	04/02/19	131
RTOrd - 0011366-28.2018.5.18.0083	26/10/18	14/02/19	111
RTOrd - 0011388-86.2018.5.18.0083	31/10/18	12/02/19	104
RTOrd - 0011482-34.2018.5.18.0083	25/11/18	12/02/19	79
RTOrd - 0011484-04.2018.5.18.0083	26/11/18	12/02/19	78
RTOrd - 0011501-40.2018.5.18.0083	29/11/18	11/02/19	74
RTOrd - 0011538-67.2018.5.18.0083	10/12/18	14/02/19	66
RTOrd - 0011548-14.2018.5.18.0083	11/12/18	12/02/19	63
RTOrd - 0011561-13.2018.5.18.0083	14/12/18	06/02/19	54
RTOrd - 0011578-49.2018.5.18.0083	18/12/18	04/02/19	48
RTOrd - 0011599-25.2018.5.18.0083	28/12/18	05/02/19	39
RTOrd - 0011652-40.2017.5.18.0083	25/09/17	22/02/19	515
TutCautAnt - 0010211-53.2019.5.18.0083	12/02/19	21/02/19	9

Legenda:

Ajuiz. Data do Ajuizamento;

Enc. da Instrução: Data da conclusão para proferir sentença;

Prazo: Quantidade de dias decorridos do ajuizamento até o encerramento da instrução.



**PRAZO MÉDIO ENTRE O AJUIZAMENTO E O
ENCERRAMENTO DA INSTRUÇÃO - 3ª VARA DO
TRABALHO DE APARECIDA DE GOIÂNIA**

**NARA BORGES KAADI PINTO
MOREIRA**