

## Conceituação

Tema	Prazos Processuais
<b>Relatórios</b>	Evolução Histórica Comparativo por VT Comparativo por Grupo Por Grupo Por VT Por Processo Por Magistrado
<b>Resumo</b>	Apresenta o prazo médio desde o ajuizamento da ação até o encerramento da instrução.
<b>Descrição</b>	O prazo médio é obtido calculando-se a quantidade de dias decorridos desde o ajuizamento até o encerramento da instrução. Os dados são extraídos baseando-se nos itens do e-Gestão:  267 e 90267 - Do ajuizamento da ação até o encerramento da instrução na fase de conhecimento – rito sumaríssimo;  268 e 90268 – Do ajuizamento da ação até o encerramento da instrução na fase de conhecimento – exceto rito sumaríssimo (ordinário)
<b>Origem da informação</b>	e-Gestão
<b>Critérios e transformações</b>	Coletado do e-Gestão, consolidado, otimizado e classificado para análise.
<b>Análises possíveis</b>	Prazo médio entre o ajuizamento da ação e o encerramento da instrução, detalhado de forma Geral, Por grupo, por VT, Por Processo e Por Magistrado.



## EVOLUÇÃO HISTÓRICA DOS PRAZOS PROCESSUAIS ENTRE O AJUIZAMENTO E O ENCERRAMENTO DA INSTRUÇÃO - 2ª VARA DO TRABALHO DE RIO VERDE

Data do encerramento da instrução entre 1/2/2019 e 28/2/2019 23:59:59

Rito	Qtd	Prazo Médio
ORDINÁRIO	32	175,39
SUMARÍSSIMO	45	63,93
<b>Total/Média</b>	<b>77</b>	<b>111,09</b>

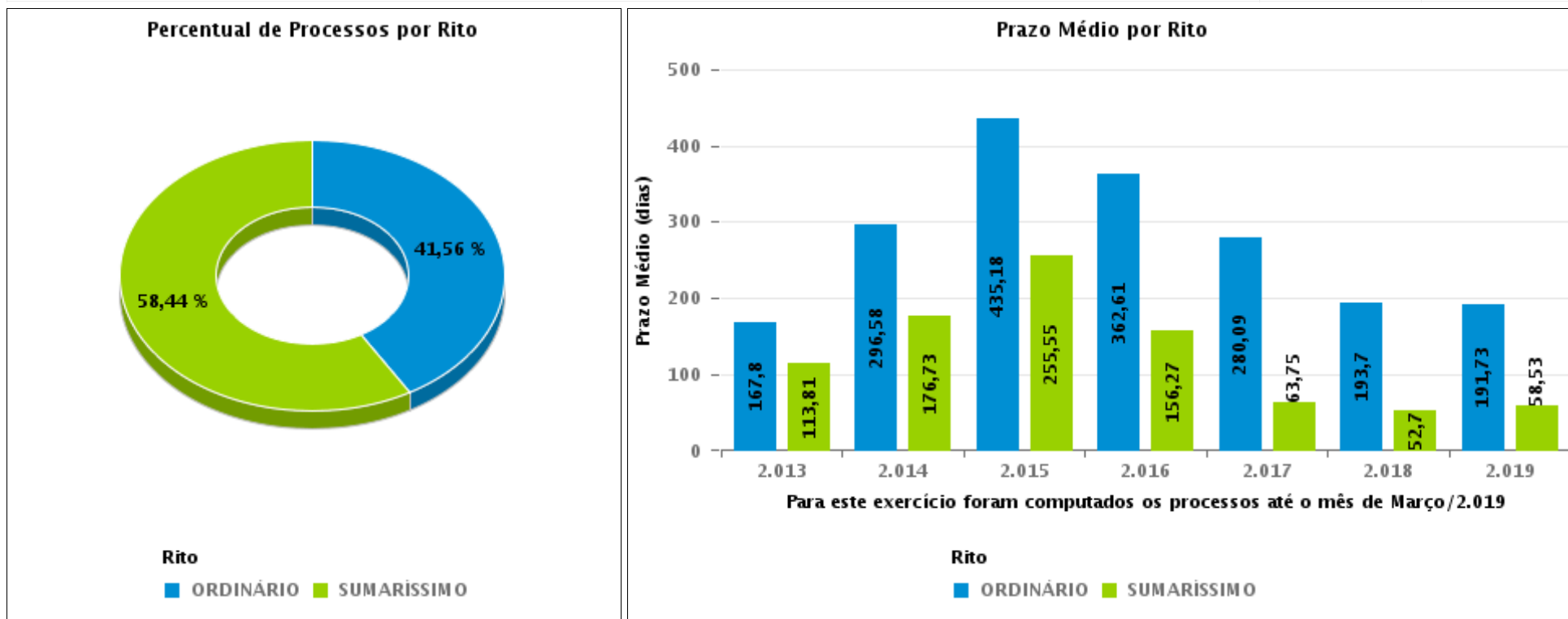



## COMPARATIVO DO PRAZO MÉDIO ENTRE O AJUIZAMENTO E O ENCERRAMENTO DA INSTRUÇÃO - 2ª VARA DO TRABALHO DE RIO VERDE

Data do encerramento da instrução entre 1/2/2019 e 28/2/2019 23:59:59

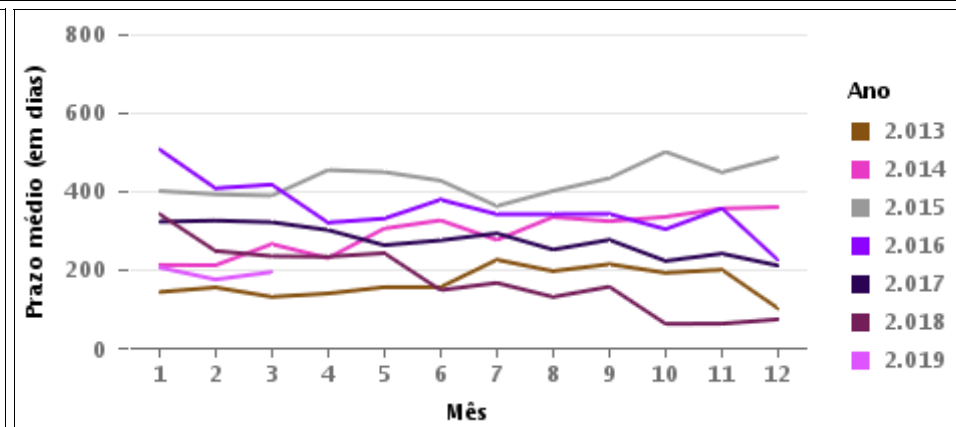
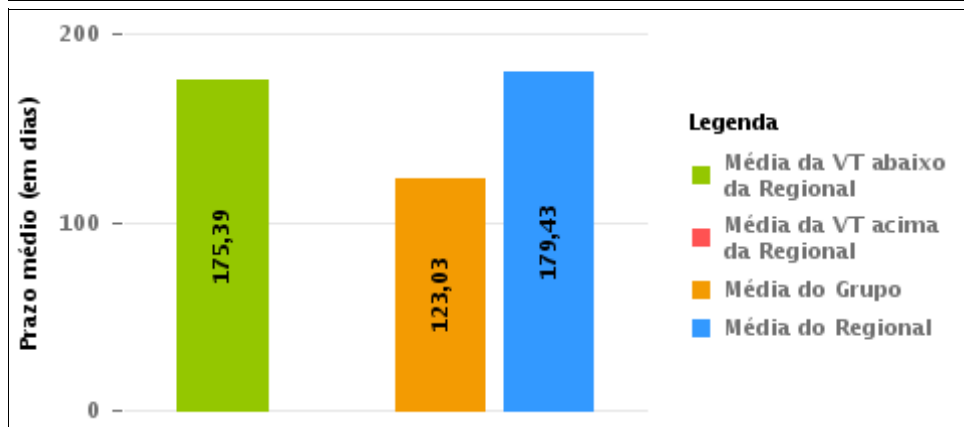
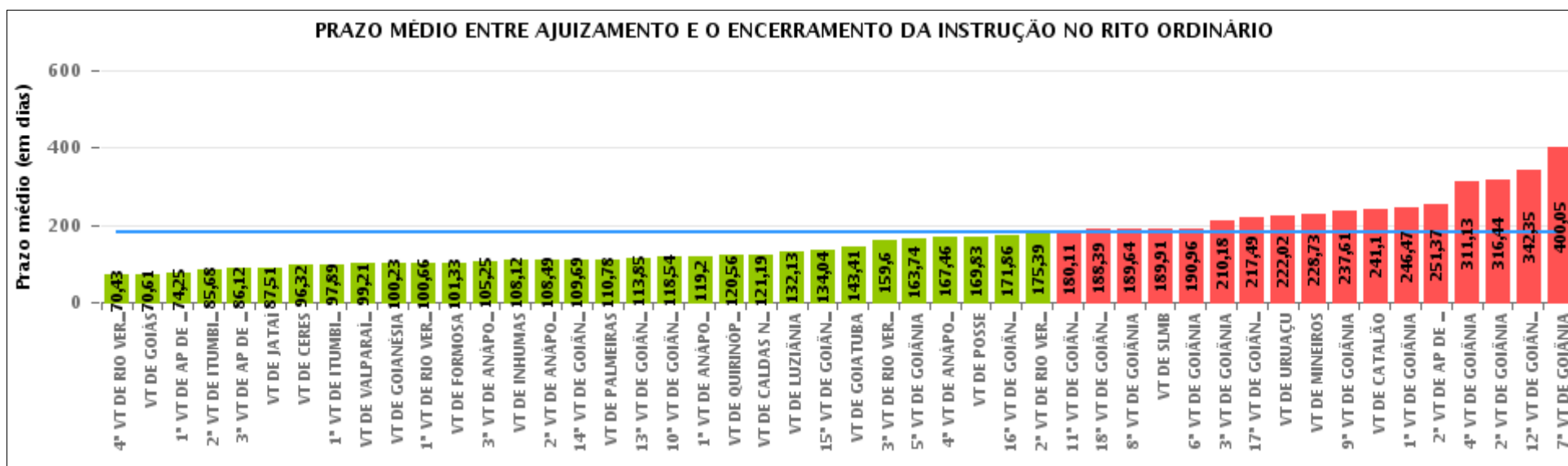



## COMPARATIVO DO PRAZO MÉDIO ENTRE O AJUIZAMENTO E O ENCERRAMENTO DA INSTRUÇÃO ENTRE AS VARAS DO GRUPO

Data do encerramento da instrução entre 1/2/2019 e 28/2/2019 23:59:59

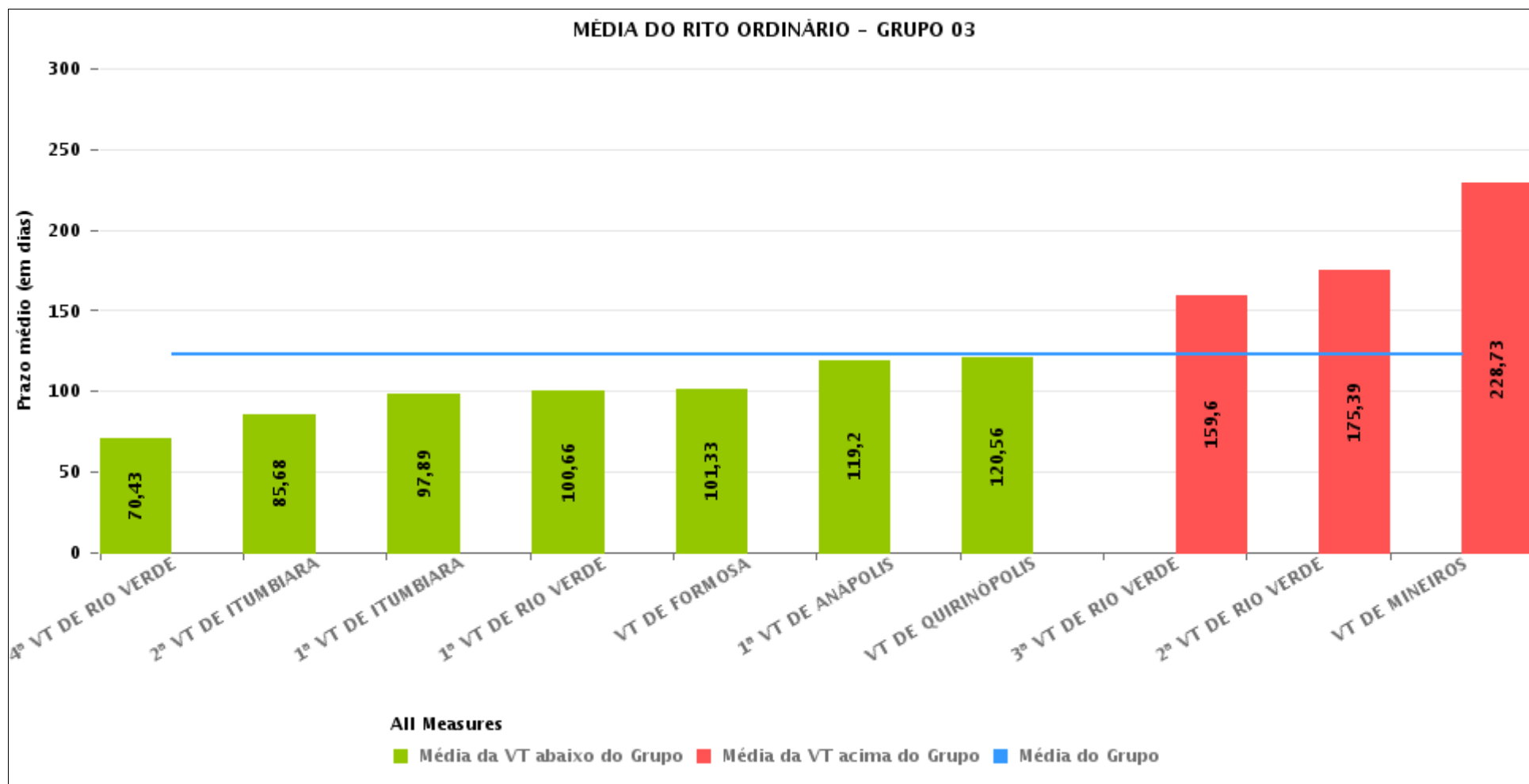



## PRAZO MÉDIO ENTRE O AJUIZAMENTO E O ENCERRAMENTO DA INSTRUÇÃO POR GRUPO

Data do encerramento da instrução entre 1/2/2019 e 28/2/2019 23:59:59

Rito	Grupo	Qtd. Processos	Prazo Médio (dias)	Ranking
ORDINÁRIO	GRUPO 06	114	99,21	1°
	GRUPO 02	32	110,78	2°
	GRUPO 03	590	123,03	3°
	GRUPO 01	6	169,83	4°
	GRUPO 05	405	192,39	5°
	GRUPO 04	2.503	195,18	6°

<p>Legenda:</p> <p># Grupo 01 – Até 750</p> <p>VT de Posse</p> <p># Grupo 02 – De 751 a 1000</p> <p>VT de Palmeiras de Goiás</p>	<p>1ª VT De Anápolis</p> <p>1ª VT De Rio Verde</p> <p>2ª VT De Rio Verde</p> <p>3ª VT De Rio Verde</p> <p>4ª VT De Rio Verde</p> <p>1ª VT De Itumbiara</p> <p>2ª VT De Itumbiara</p> <p>VT De Quirinópolis</p> <p>VT De Mineiros</p> <p>VT De Formosa</p>	<p># Grupo 04 – De 1501 a 2000</p> <p>1ª VT De Goiânia</p> <p>2ª VT De Goiânia</p> <p>3ª VT De Goiânia</p> <p>4ª VT De Goiânia</p> <p>5ª VT De Goiânia</p> <p>6ª VT De Goiânia</p> <p>7ª VT De Goiânia</p> <p>8ª VT De Goiânia</p> <p>9ª VT De Goiânia</p> <p>10ª VT De Goiânia</p> <p>11ª VT De Goiânia</p> <p>12ª VT De Goiânia</p> <p>13ª VT De Goiânia</p> <p>14ª VT De Goiânia</p> <p>15ª VT De Goiânia</p> <p>17ª VT De Goiânia</p> <p>18ª VT De Goiânia</p> <p>2ª VT De Anápolis</p> <p>3ª VT De Anápolis</p> <p>4ª VT De Anápolis</p> <p>1ª VT De Aparecida De Goiânia</p> <p>2ª VT De Aparecida De Goiânia</p> <p>3ª VT De Aparecida De Goiânia</p> <p>VT DE Jataí</p> <p>VT DE Goiatuba</p> <p>VT DE Caldas Novas</p> <p>VT DE Ceres</p> <p>VT DE São Luís de Montes Belos</p> <p>VT DE Goiás</p> <p>VT DE Goianésia</p> <p>VT DE Inhumas</p>	<p># Grupo 05 – De 2001 a 2500</p> <p>16ª VT De Goiânia</p> <p>VT De Luziânia</p> <p>VT De Catalão</p> <p>VT De Uruaçu</p> <p># Grupo 06 – Acima de 2500</p> <p>VT De Valparaíso de Goiás</p>
--	---	---	---



## PRAZO MÉDIO ENTRE O AJUIZAMENTO E O ENCERRAMENTO DA INSTRUÇÃO DE TODAS AS VARAS DO TRABALHO

Data do encerramento da instrução entre 1/2/2019 e 28/2/2019 23:59:59

### ORDINÁRIO

Qtd. Processos	Prazo Médio (dias)
3.650	179,43

Vara do Trabalho	Qtd Processos	Prazo Médio	Ranking
4ª VARA DO TRABALHO DE RIO VERDE	47	70,43	1º
VARA DO TRABALHO DE GOIÁS	56	70,61	2º
1ª VARA DO TRABALHO DE APARECIDA DE GOIÂNIA	73	74,25	3º
2ª VARA DO TRABALHO DE ITUMBIARA	66	85,68	4º
3ª VARA DO TRABALHO DE APARECIDA DE GOIÂNIA	33	86,12	5º
VARA DO TRABALHO DE JATAÍ	71	87,51	6º
VARA DO TRABALHO DE CERES	31	96,32	7º
1ª VARA DO TRABALHO DE ITUMBIARA	93	97,89	8º
VARA DO TRABALHO DE VALPARAÍSO DE GOIÁS	114	99,21	9º
VARA DO TRABALHO DE GOIANÉSIA	53	100,23	10º
1ª VARA DO TRABALHO DE RIO VERDE	73	100,66	11º
VARA DO TRABALHO DE FORMOSA	51	101,33	12º
3ª VARA DO TRABALHO DE ANÁPOLIS	51	105,25	13º
VARA DO TRABALHO DE INHUMAS	91	108,12	14º
2ª VARA DO TRABALHO DE ANÁPOLIS	57	108,49	15º
14ª VARA DO TRABALHO DE GOIÂNIA	75	109,69	16º
VARA DO TRABALHO DE PALMEIRAS	32	110,78	17º
13ª VARA DO TRABALHO DE GOIÂNIA	75	113,85	18º
10ª VARA DO TRABALHO DE GOIÂNIA	79	118,54	19º
1ª VARA DO TRABALHO DE ANÁPOLIS	65	119,2	20º
VARA DO TRABALHO DE QUIRINÓPOLIS	57	120,56	21º
VARA DO TRABALHO DE CALDAS NOVAS	78	121,19	22º
VARA DO TRABALHO DE LUZIÂNIA	104	132,13	23º
15ª VARA DO TRABALHO DE GOIÂNIA	76	134,04	24º
VARA DO TRABALHO DE GOIATUBA	29	143,41	25º
3ª VARA DO TRABALHO DE RIO VERDE	35	159,6	26º



## PRAZO MÉDIO ENTRE O AJUIZAMENTO E O ENCERRAMENTO DA INSTRUÇÃO DE TODAS AS VARAS DO TRABALHO

### ORDINÁRIO

Qtd. Processos	Prazo Médio (dias)
3.650	179,43

Vara do Trabalho	Qtd Processos	Prazo Médio	Ranking
5ª VARA DO TRABALHO DE GOIÂNIA	95	163,74	27°
4ª VARA DO TRABALHO DE ANÁPOLIS	52	167,46	28°
VARA DO TRABALHO DE POSSE	6	169,83	29°
16ª VARA DO TRABALHO DE GOIÂNIA	86	171,86	30°
2ª VARA DO TRABALHO DE RIO VERDE	33	175,39	31°
11ª VARA DO TRABALHO DE GOIÂNIA	102	180,11	32°
18ª VARA DO TRABALHO DE GOIÂNIA	79	188,39	33°
8ª VARA DO TRABALHO DE GOIÂNIA	107	189,64	34°
VARA DO TRABALHO DE SÃO LUIS DE MONTES BELOS	53	189,91	35°
6ª VARA DO TRABALHO DE GOIÂNIA	80	190,96	36°
3ª VARA DO TRABALHO DE GOIÂNIA	123	210,18	37°
17ª VARA DO TRABALHO DE GOIÂNIA	140	217,49	38°
VARA DO TRABALHO DE URUAÇU	128	222,02	39°
VARA DO TRABALHO DE MINEIROS	70	228,73	40°
9ª VARA DO TRABALHO DE GOIÂNIA	82	237,61	41°
VARA DO TRABALHO DE CATALÃO	87	241,1	42°
1ª VARA DO TRABALHO DE GOIÂNIA	109	246,47	43°
2ª VARA DO TRABALHO DE APARECIDA DE GOIÂNIA	83	251,37	44°
4ª VARA DO TRABALHO DE GOIÂNIA	84	311,13	45°
2ª VARA DO TRABALHO DE GOIÂNIA	91	316,44	46°
12ª VARA DO TRABALHO DE GOIÂNIA	158	342,35	47°
7ª VARA DO TRABALHO DE GOIÂNIA	137	400,05	48°



## PRAZO MÉDIO ENTRE O AJUIZAMENTO E O ENCERRAMENTO DA INSTRUÇÃO - 2ª VARA DO TRABALHO DE RIO VERDE

Data do encerramento da instrução entre 1/2/2019 e 28/2/2019 23:59:59

### 2ª VARA DO TRABALHO DE RIO VERDE

#### ORDINÁRIO

Qtd	Prazo Médio
31	175,39

Nr. Processo	Ajuiz.	nc. Instruçã	Prazo
ConPag - 0010041-24.2019.5.18.0102	21/01/19	26/02/19	36
ET - 0010015-26.2019.5.18.0102	10/01/19	21/02/19	42
ET - 0010016-11.2019.5.18.0102	11/01/19	28/02/19	48
ET - 0010721-43.2018.5.18.0102	03/10/18	12/02/19	132
HoTrEx - 0010151-23.2019.5.18.0102	12/02/19	14/02/19	2
HoTrEx - 0010189-35.2019.5.18.0102	21/02/19	25/02/19	4
HoTrEx - 0010215-33.2019.5.18.0102	28/02/19	28/02/19	0
RTAlç - 0010167-74.2019.5.18.0102	17/02/19	18/02/19	1
RTAlç - 0010167-74.2019.5.18.0102	17/02/19	20/02/19	3
RTOrd - 0010002-27.2019.5.18.0102	03/01/19	12/02/19	40
RTOrd - 0010042-09.2019.5.18.0102	21/01/19	11/02/19	21
RTOrd - 0010051-68.2019.5.18.0102	23/01/19	26/02/19	34
RTOrd - 0010073-29.2019.5.18.0102	29/01/19	28/02/19	30
RTOrd - 0010142-61.2019.5.18.0102	10/02/19	26/02/19	16
RTOrd - 0010316-41.2017.5.18.0102	10/03/17	18/02/19	710
RTOrd - 0010379-03.2016.5.18.0102	24/03/16	07/02/19	1.050
RTOrd - 0010562-03.2018.5.18.0102	10/08/18	11/02/19	185
RTOrd - 0010605-37.2018.5.18.0102	25/08/18	05/02/19	164
RTOrd - 0010605-37.2018.5.18.0102	25/08/18	05/02/19	164
RTOrd - 0010647-23.2017.5.18.0102	17/05/17	18/02/19	642
RTOrd - 0010708-44.2018.5.18.0102	01/10/18	20/02/19	142

**Legenda:**

**Ajuiz.** Data do Ajuizamento;

**Enc. da Instrução:** Data da conclusão para proferir sentença;

**Prazo:** Quantidade de dias decorridos do ajuizamento até o encerramento da instrução.





**PRAZO MÉDIO ENTRE O AJUIZAMENTO E O  
ENCERRAMENTO DA INSTRUÇÃO - 2ª VARA DO  
TRABALHO DE RIO VERDE**

**2ª VARA DO TRABALHO DE RIO  
VERDE**

**ORDINÁRIO**

Qtd	Prazo Médio
31	175,39

Nr. Processo	Ajuiz.	nc. Instruçã	Prazo
RTOrd - 0010763-92.2018.5.18.0102	17/10/18	13/02/19	119
RTOrd - 0010773-39.2018.5.18.0102	22/10/18	05/02/19	106
RTOrd - 0010804-59.2018.5.18.0102	30/10/18	14/02/19	107
RTOrd - 0010828-87.2018.5.18.0102	07/11/18	21/02/19	106
RTOrd - 0010873-91.2018.5.18.0102	20/11/18	05/02/19	77
RTOrd - 0010930-12.2018.5.18.0102	05/12/18	05/02/19	62
RTOrd - 0010958-77.2018.5.18.0102	15/12/18	28/02/19	75
RTOrd - 0010961-32.2018.5.18.0102	18/12/18	06/02/19	50
RTOrd - 0010968-24.2018.5.18.0102	19/12/18	20/02/19	63
RTOrd - 0011060-36.2017.5.18.0102	20/08/17	12/02/19	541
RTOrd - 0011070-80.2017.5.18.0102	22/08/17	14/02/19	541
RTOrd - 0011319-31.2017.5.18.0102	20/10/17	07/02/19	475

**Legenda:**

**Ajuiz.** Data do Ajuizamento;

**Enc. da Instrução:** Data da conclusão para proferir sentença;

**Prazo:** Quantidade de dias decorridos do ajuizamento até o encerramento da instrução.



## PRAZO MÉDIO ENTRE O AJUIZAMENTO E O ENCERRAMENTO DA INSTRUÇÃO - 2ª VARA DO TRABALHO DE RIO VERDE

Data do encerramento da instrução entre 1/2/2019 e 28/2/2019 23:59:59

### DANIEL BRANQUINHO CARDOSO

#### ORDINÁRIO

Qtd	Prazo Médio
22	196,77

Nr. Processo	Ajuiz.	nc. Instruçã	Prazo
ConPag - 0010041-24.2019.5.18.0102	21/01/19	26/02/19	36
ET - 0010016-11.2019.5.18.0102	11/01/19	28/02/19	48
ET - 0010721-43.2018.5.18.0102	03/10/18	12/02/19	132
HoTrEx - 0010151-23.2019.5.18.0102	12/02/19	14/02/19	2
HoTrEx - 0010189-35.2019.5.18.0102	21/02/19	25/02/19	4
HoTrEx - 0010215-33.2019.5.18.0102	28/02/19	28/02/19	0
RTAlç - 0010167-74.2019.5.18.0102	17/02/19	20/02/19	3
RTOrd - 0010002-27.2019.5.18.0102	03/01/19	12/02/19	40
RTOrd - 0010051-68.2019.5.18.0102	23/01/19	26/02/19	34
RTOrd - 0010142-61.2019.5.18.0102	10/02/19	26/02/19	16
RTOrd - 0010316-41.2017.5.18.0102	10/03/17	18/02/19	710
RTOrd - 0010379-03.2016.5.18.0102	24/03/16	07/02/19	1.050
RTOrd - 0010647-23.2017.5.18.0102	17/05/17	18/02/19	642
RTOrd - 0010763-92.2018.5.18.0102	17/10/18	13/02/19	119
RTOrd - 0010773-39.2018.5.18.0102	22/10/18	05/02/19	106
RTOrd - 0010804-59.2018.5.18.0102	30/10/18	14/02/19	107
RTOrd - 0010873-91.2018.5.18.0102	20/11/18	05/02/19	77
RTOrd - 0010930-12.2018.5.18.0102	05/12/18	05/02/19	62
RTOrd - 0010958-77.2018.5.18.0102	15/12/18	28/02/19	75
RTOrd - 0010961-32.2018.5.18.0102	18/12/18	06/02/19	50
RTOrd - 0011070-80.2017.5.18.0102	22/08/17	14/02/19	541
RTOrd - 0011319-31.2017.5.18.0102	20/10/17	07/02/19	475

**Legenda:**

**Ajuiz.** Data do Ajuizamento;

**Enc. da Instrução:** Data da conclusão para proferir sentença;

**Prazo:** Quantidade de dias decorridos do ajuizamento até o encerramento da instrução.



**PRAZO MÉDIO ENTRE O AJUIZAMENTO E O  
ENCERRAMENTO DA INSTRUÇÃO - 2ª VARA DO  
TRABALHO DE RIO VERDE**

**DANIEL BRANQUINHO CARDOSO**

**MARCELA CARDOSO SCHÜTZ DE  
ARAÚJO**

**ORDINÁRIO**

Qtd	Prazo Médio
9	143,8

Nr. Processo	Ajuiz.	nc. Instruçã	Prazo
ET - 0010015-26.2019.5.18.0102	10/01/19	21/02/19	42
RTAlç - 0010167-74.2019.5.18.0102	17/02/19	18/02/19	1
RTOrd - 0010073-29.2019.5.18.0102	29/01/19	28/02/19	30
RTOrd - 0010562-03.2018.5.18.0102	10/08/18	11/02/19	185
RTOrd - 0010605-37.2018.5.18.0102	25/08/18	05/02/19	164
RTOrd - 0010605-37.2018.5.18.0102	25/08/18	05/02/19	164
RTOrd - 0010708-44.2018.5.18.0102	01/10/18	20/02/19	142
RTOrd - 0010828-87.2018.5.18.0102	07/11/18	21/02/19	106
RTOrd - 0010968-24.2018.5.18.0102	19/12/18	20/02/19	63
RTOrd - 0011060-36.2017.5.18.0102	20/08/17	12/02/19	541

**Legenda:**  
Ajuiz. Data do Ajuizamento;  
Enc. da Instrução: Data da conclusão para proferir sentença;  
Prazo: Quantidade de dias decorridos do ajuizamento até o encerramento da instrução.

**SAMARA MOREIRA DE SOUSA**

**ORDINÁRIO**

Qtd	Prazo Médio
1	21

**Legenda:**  
Ajuiz. Data do Ajuizamento;  
Enc. da Instrução: Data da conclusão para proferir sentença;  
Prazo: Quantidade de dias decorridos do ajuizamento até o encerramento da instrução.



**PRAZO MÉDIO ENTRE O AJUIZAMENTO E O  
ENCERRAMENTO DA INSTRUÇÃO - 2ª VARA DO  
TRABALHO DE RIO VERDE**

**SAMARA MOREIRA DE SOUSA**

**ORDINÁRIO**

Qtd	Prazo Médio
1	21

Nr. Processo	Ajuiz.	nc. Instruçã	Prazo
RTOrd - 0010042-09.2019.5.18.0102	21/01/19	11/02/19	21

**Legenda:**

**Ajuiz.** Data do Ajuizamento;

**Enc. da Instrução:** Data da conclusão para proferir sentença;

**Prazo:** Quantidade de dias decorridos do ajuizamento até o encerramento da instrução.