Conceituação

Tema	Prazos Processuais
Relatórios	Evolução Histórica Comparativo por VT Comparativo por Grupo Por Grupo Por VT Por Processo Por Magistrado
Resumo	Apresenta o prazo médio desde o ajuizamento da ação até a prolação da sentença.
Descrição	O prazo médio é obtido calculando-se a quantidade de dias decorridos desde o ajuizamento da ação até a prolação da sentença. Os dados são extraídos baseando-se nos itens do e-Gestão: 271 e 90271 - Do ajuizamento da ação até a prolação da sentença, na fase de conhecimento – rito sumaríssimo; 272 e 90272 – Do ajuizamento da ação até a prolação da sentença, na fase de conhecimento – exceto rito sumaríssimo (ordinário)
Origem da informação	e-Gestão
Critérios e transformações	Coletado do e-Gestão, consolidado, otimizado e classificado para análise.
Análises possíveis	Prazo médio entre o ajuizamento da ação até a prolação da sentença, detalhado de forma Geral, Por grupo, Por VT, Por Processo e Por Magistrado

EVOLUÇÃO HISTÓRICA DOS PRAZOS PROCESSUAIS ENTRE O AJUIZAMENTO E A PROLAÇÃO DA SENTENÇA - 6ª VARA DO TRABALHO DE GOIÂNIA

Data da sentença entre 1/2/2019 e 28/2/2019 23:59:59

Rito	Qtd	Prazo Médio
ORDINÁRIO	81	224,3
SUMARÍSSIMO	101	54,73
Total/Média	**182**	**130,2**

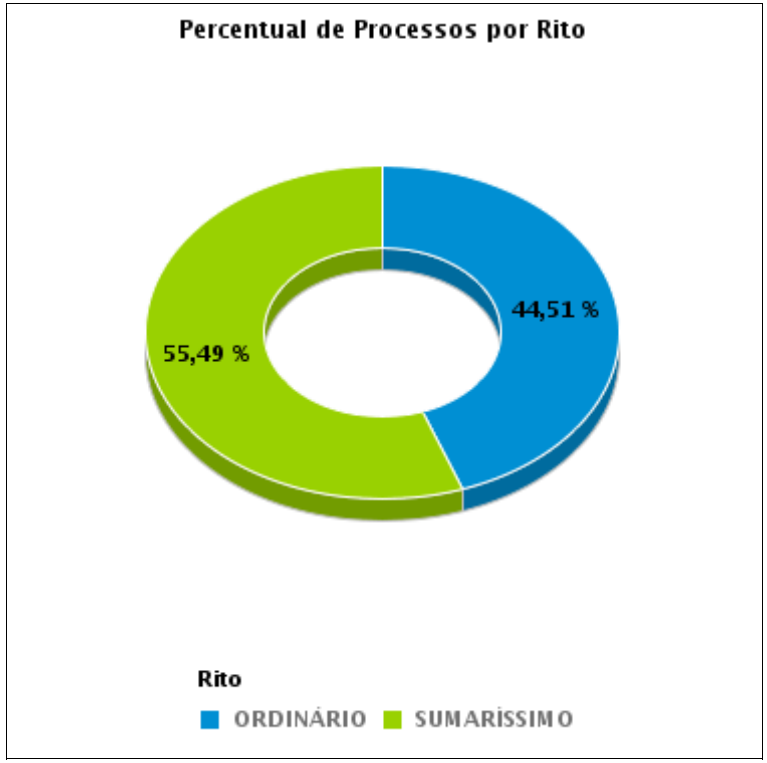

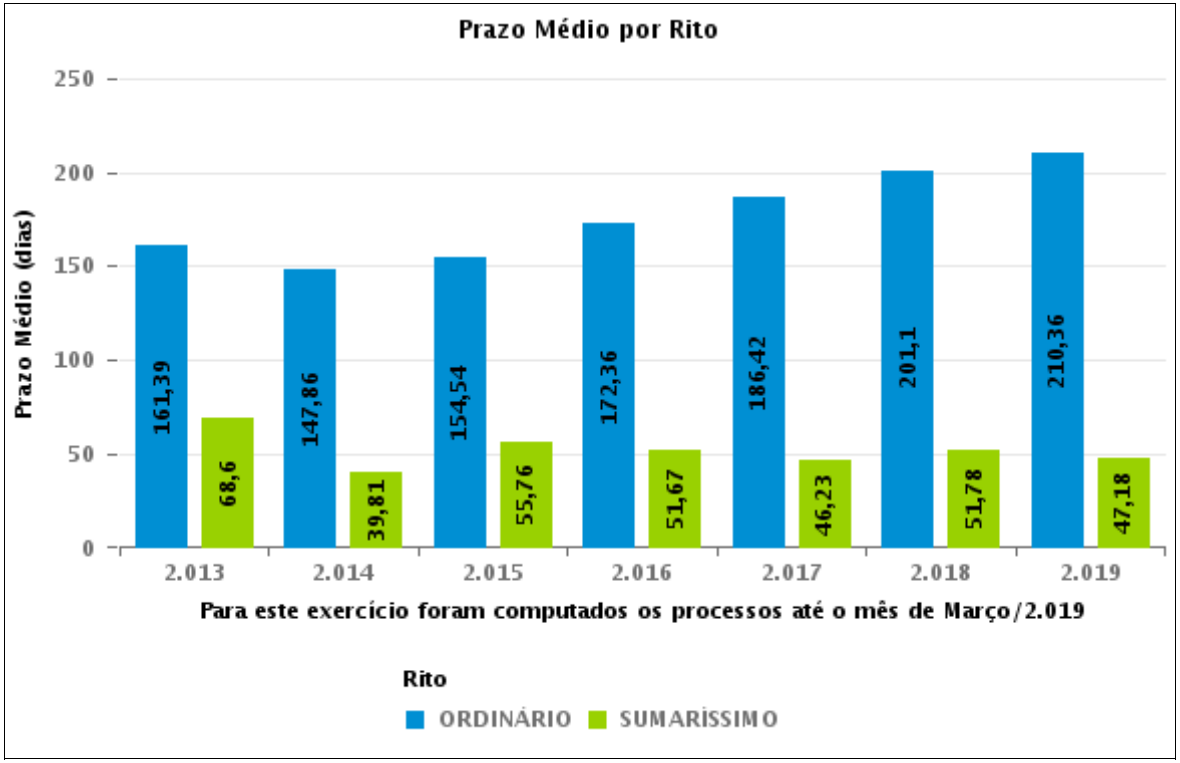

COMPARATIVO DO PRAZO MÉDIO ENTRE O AJUIZAMENTO E A PROLAÇÃO DA SENTENÇA - 6ª VARA DO TRABALHO DE GOIÂNIA

Data da sentença entre 1/2/2019 e 28/2/2019 23:59:59

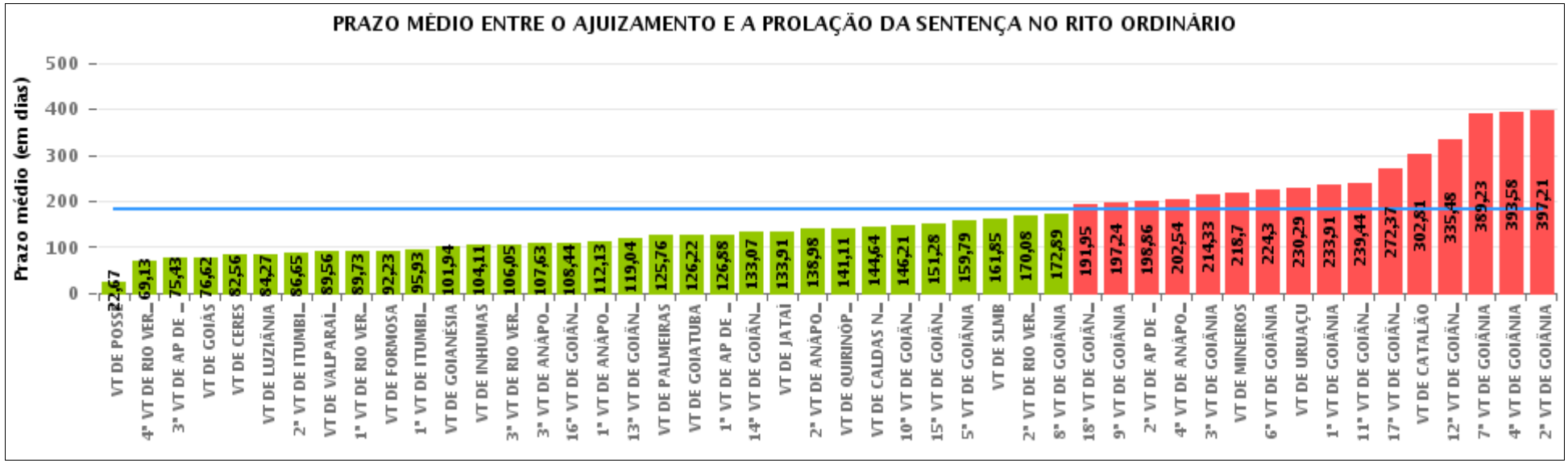

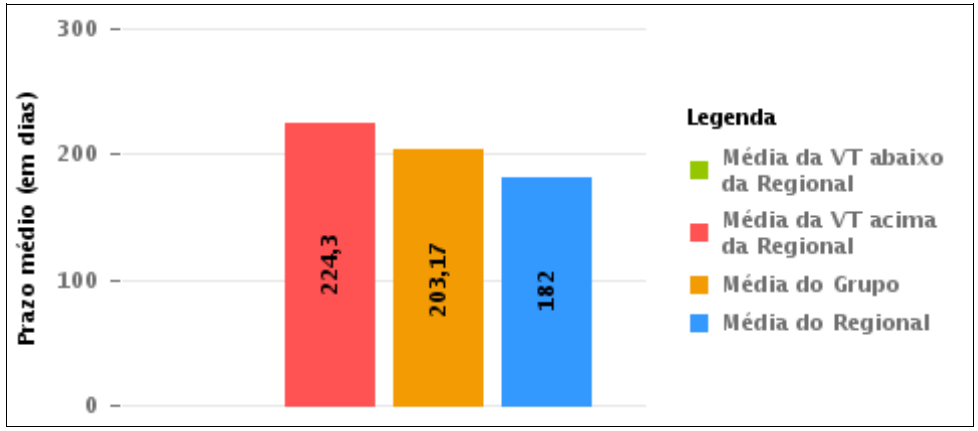

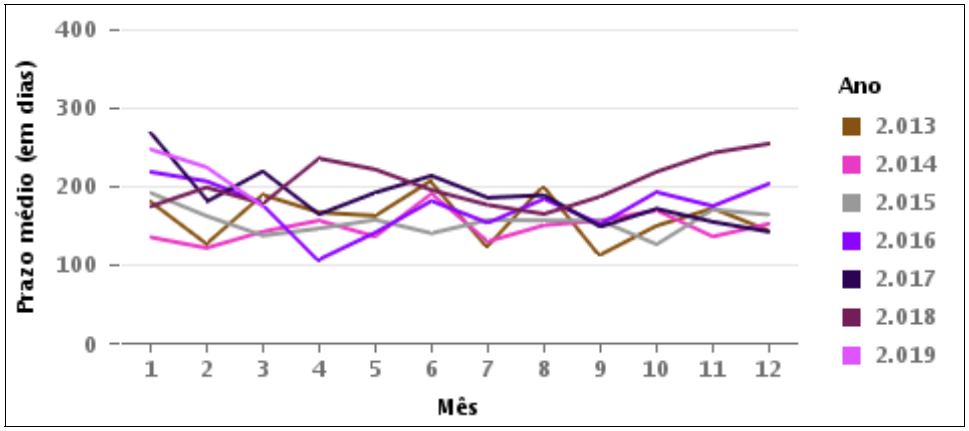

COMPARATIVO DO PRAZO MÉDIO ENTRE O AJUIZAMENTO E A PROLAÇÃO DA SENTENÇA ENTRE AS VARAS DO GRUPO

Data da sentença entre 1/2/2019 e 28/2/2019 23:59:59

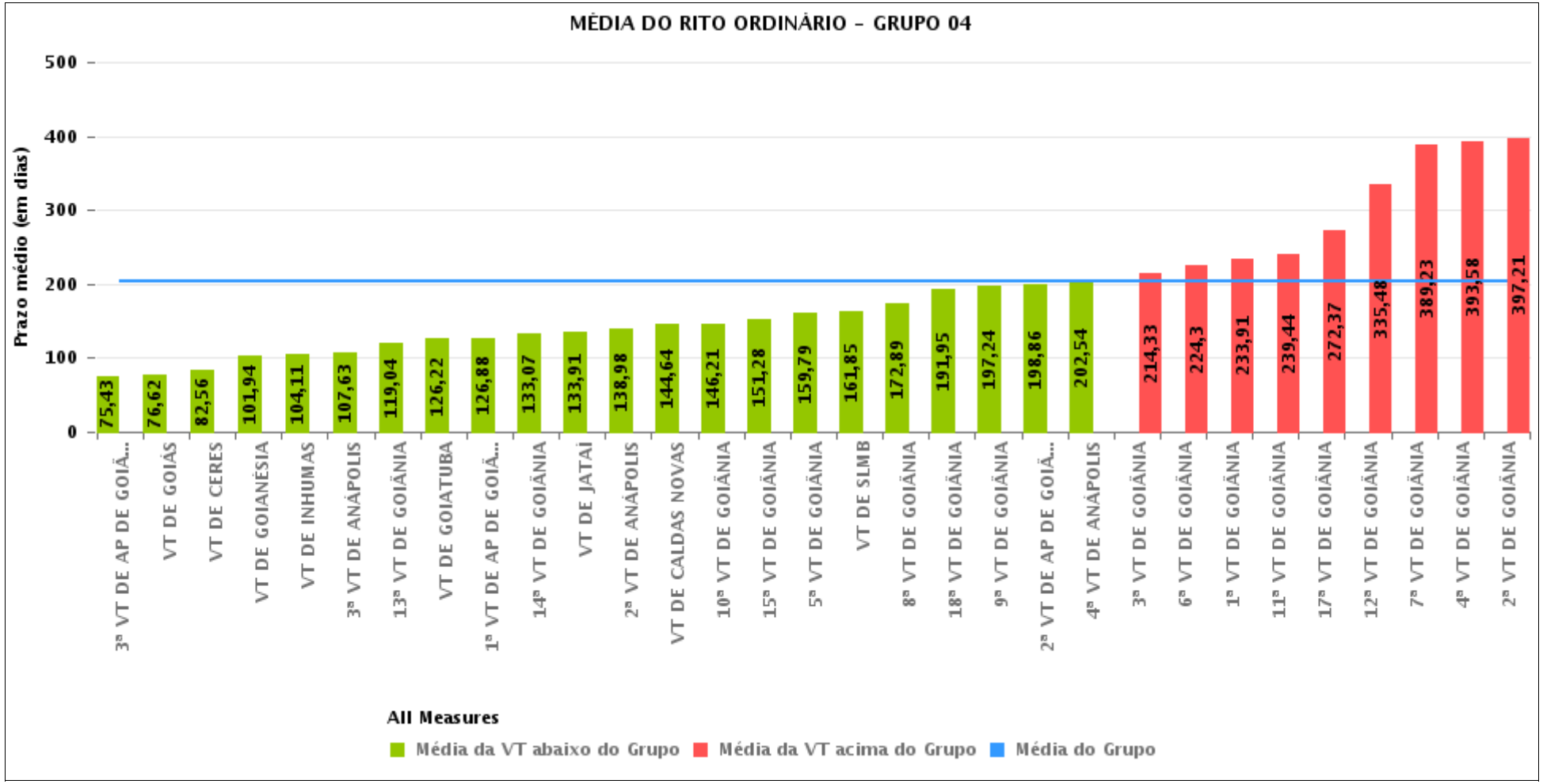

PRAZO MÉDIO ENTRE O AJUIZAMENTO E A PROLAÇÃO DA SENTENÇA POR GRUPO

Data da sentença entre 1/2/2019 e 28/2/2019 23:59:59

Rito	Grupo	Qtd. Processos	Prazo Médio (dias)	Ranking
ORDINÁRIO	GRUPO 01	3	22,67	1°
	GRUPO 06	100	89,56	2°
	GRUPO 03	527	118,92	3°
	GRUPO 02	33	125,76	4°
	GRUPO 05	293	174,43	5°
	GRUPO 04	2.222	203,17	6°

Legenda:	# Grupo 03 – De 1501 a 2000	# Grupo 04 – De 2001 a 2500	# Grupo 05 – Maior que 2500
# Grupo 01 – Até 1000 VT de Posse VT de Pires do Rio # Grupo 02 – De 1001 a 1500 VT de Formosa	VT de Ceres 1ª VT de Anápolis 2ª VT de Anápolis 3ª VT de Anápolis 4ª VT de Anápolis 1ª VT de Aparecida de Goiânia 2ª VT de Aparecida de Goiânia 3ª VT de Aparecida de Goiânia VT de Caldas Novas 1ª VT de Itumbiara 2ª VT de Itumbiara VT de Goiás VT de Jataí VT de Mineiros VT de Quirinópolis 1ª VT de Rio Verde 2ª VT de Rio Verde 3ª VT de Rio Verde 4ª VT de Rio Verde VT de São Luis de Montes Belos	VT de Goiatuba VT de Goianésia 1ª VT de Goiânia 2ª VT de Goiânia 3ª VT de Goiânia 4ª VT de Goiânia 5ª VT de Goiânia 6ª VT de Goiânia 7ª VT de Goiânia 8ª VT de Goiânia 9ª VT de Goiânia 10ª VT de Goiânia 11ª VT de Goiânia 12ª VT de Goiânia 13ª VT de Goiânia 14ª VT de Goiânia 15ª VT de Goiânia 16ª VT de Goiânia 17ª VT de Goiânia 18ª VT de Goiânia VT de Inhumas VT de Luziânia	VT de Catalão VT de Uruaçu VT de Valparaíso de Goiás

PRAZO MÉDIO ENTRE O AJUIZAMENTO E A PROLAÇÃO DA SENTENÇA DE TODAS AS VARAS DO TRABALHO

Data da sentença entre 1/2/2019 e 28/2/2019 23:59:59

ORDINÁRIO

Qtd. Processos	Prazo Médio (dias)
3.178	182

Vara do Trabalho	Qtd Processos	Prazo Médio	Ranking
VARA DO TRABALHO DE POSSE	3	22,67	1°
4ª VARA DO TRABALHO DE RIO VERDE	45	69,13	2°
3ª VARA DO TRABALHO DE APARECIDA DE GOIÂNIA	40	75,43	3°
VARA DO TRABALHO DE GOIÁS	53	76,62	4°
VARA DO TRABALHO DE CERES	25	82,56	5°
VARA DO TRABALHO DE LUZIÂNIA	97	84,27	6°
2ª VARA DO TRABALHO DE ITUMBIARA	55	86,65	7°
VARA DO TRABALHO DE VALPARAÍSO DE GOIÁS	100	89,56	8°
1ª VARA DO TRABALHO DE RIO VERDE	59	89,73	9°
VARA DO TRABALHO DE FORMOSA	48	92,23	10°
1ª VARA DO TRABALHO DE ITUMBIARA	84	95,93	11°
VARA DO TRABALHO DE GOIANÉSIA	54	101,94	12°
VARA DO TRABALHO DE INHUMAS	57	104,11	13°
3ª VARA DO TRABALHO DE RIO VERDE	20	106,05	14°
3ª VARA DO TRABALHO DE ANÁPOLIS	48	107,63	15°
16ª VARA DO TRABALHO DE GOIÂNIA	52	108,44	16°
1ª VARA DO TRABALHO DE ANÁPOLIS	52	112,13	17°
13ª VARA DO TRABALHO DE GOIÂNIA	76	119,04	18°
VARA DO TRABALHO DE PALMEIRAS	33	125,76	19°
VARA DO TRABALHO DE GOIATUBA	18	126,22	20°
1ª VARA DO TRABALHO DE APARECIDA DE GOIÂNIA	65	126,88	21°
14ª VARA DO TRABALHO DE GOIÂNIA	76	133,07	22°
VARA DO TRABALHO DE JATAÍ	90	133,91	23°
2ª VARA DO TRABALHO DE ANÁPOLIS	61	138,98	24°
VARA DO TRABALHO DE QUIRINÓPOLIS	72	141,11	25°
VARA DO TRABALHO DE CALDAS NOVAS	83	144,64	26°

PRAZO MÉDIO ENTRE O AJUIZAMENTO E A PROLAÇÃO DA SENTENÇA DE TODAS AS VARAS DO TRABALHO

ORDINÁRIO

Qtd. Processos	Prazo Médio (dias)
3.178	182

Vara do Trabalho	Qtd Processos	Prazo Médio	Ranking
10ª VARA DO TRABALHO DE GOIÂNIA	73	146,21	27°
15ª VARA DO TRABALHO DE GOIÂNIA	65	151,28	28°
5ª VARA DO TRABALHO DE GOIÂNIA	95	159,79	29°
VARA DO TRABALHO DE SÃO LUIS DE MONTES BELOS	39	161,85	30°
2ª VARA DO TRABALHO DE RIO VERDE	25	170,08	31°
8ª VARA DO TRABALHO DE GOIÂNIA	81	172,89	32°
18ª VARA DO TRABALHO DE GOIÂNIA	79	191,95	33°
9ª VARA DO TRABALHO DE GOIÂNIA	78	197,24	34°
2ª VARA DO TRABALHO DE APARECIDA DE GOIÂNIA	63	198,86	35°
4ª VARA DO TRABALHO DE ANÁPOLIS	61	202,54	36°
3ª VARA DO TRABALHO DE GOIÂNIA	103	214,33	37°
VARA DO TRABALHO DE MINEIROS	67	218,7	38°
6ª VARA DO TRABALHO DE GOIÂNIA	81	224,3	39°
VARA DO TRABALHO DE URUAÇU	87	230,29	40°
1ª VARA DO TRABALHO DE GOIÂNIA	78	233,91	41°
11ª VARA DO TRABALHO DE GOIÂNIA	84	239,44	42°
17ª VARA DO TRABALHO DE GOIÂNIA	118	272,37	43°
VARA DO TRABALHO DE CATALÃO	57	302,81	44°
12ª VARA DO TRABALHO DE GOIÂNIA	128	335,48	45°
7ª VARA DO TRABALHO DE GOIÂNIA	90	389,23	46°
4ª VARA DO TRABALHO DE GOIÂNIA	60	393,58	47°
2ª VARA DO TRABALHO DE GOIÂNIA	100	397,21	48°

PRAZO MÉDIO ENTRE O AJUIZAMENTO E A PROLAÇÃO DA SENTENÇA - 6ª VARA DO TRABALHO DE GOIÂNIA

Data da sentença entre 1/2/2019 e 28/2/2019 23:59:59

6ª VARA DO TRABALHO DE GOIÂNIA

ORDINÁRIO

Qtd	Prazo Médio
81	224,3

Nr. Processo	Ajuiz.	Senteça	Prazo
AlvJud - 0010663-37.2018.5.18.0006	25/05/18	19/02/19	270
ConPag - 0010068-04.2019.5.18.0006	21/01/19	22/02/19	32
ConPag - 0010163-34.2019.5.18.0006	04/02/19	26/02/19	22
ET - 0010925-84.2018.5.18.0006	18/07/18	05/02/19	202
ET - 0011403-92.2018.5.18.0006	25/10/18	18/02/19	116
HoTrEx - 0010195-39.2019.5.18.0006	07/02/19	15/02/19	8
IAFG - 0011130-16.2018.5.18.0006	30/08/18	15/02/19	169
Pet - 0010253-42.2019.5.18.0006	19/02/19	20/02/19	1
RTAlç - 0010095-84.2019.5.18.0006	25/01/19	19/02/19	25
RTAlç - 0010731-84.2018.5.18.0006	11/06/18	05/02/19	239
RTAlç - 0011379-64.2018.5.18.0006	19/10/18	14/02/19	118
RTAlç - 0011613-46.2018.5.18.0006	10/12/18	04/02/19	56
RTOrd - 0010005-76.2019.5.18.0006	02/01/19	28/02/19	57
RTOrd - 0010026-52.2019.5.18.0006	10/01/19	12/02/19	33
RTOrd - 0010031-45.2017.5.18.0006	11/01/17	22/02/19	772
RTOrd - 0010035-14.2019.5.18.0006	14/01/19	22/02/19	39
RTOrd - 0010069-86.2019.5.18.0006	21/01/19	18/02/19	28
RTOrd - 0010074-11.2019.5.18.0006	22/01/19	19/02/19	28
RTOrd - 0010077-97.2018.5.18.0006	24/01/18	28/02/19	400
RTOrd - 0010100-09.2019.5.18.0006	27/01/19	20/02/19	24
RTOrd - 0010105-31.2019.5.18.0006	28/01/19	20/02/19	23
RTOrd - 0010171-11.2019.5.18.0006	05/02/19	07/02/19	2

Legenda:
Ajuiz. Data do Ajuizamento;
Sentença: Data da prolação da sentença;
Prazo: Prazo para a entrega da prestação jurisdicional.

PRAZO MÉDIO ENTRE O AJUIZAMENTO E A PROLAÇÃO DA SENTENÇA - 6ª VARA DO TRABALHO DE GOIÂNIA

6ª VARA DO TRABALHO DE GOIÂNIA

ORDINÁRIO

Qtd	Prazo Médio
81	224,3

Nr. Processo	Ajuiz.	Senteça	Prazo
RTOrd - 0010180-70.2019.5.18.0006	06/02/19	27/02/19	21
RTOrd - 0010201-37.2019.5.18.0009	11/02/19	14/02/19	3
RTOrd - 0010216-15.2019.5.18.0006	12/02/19	15/02/19	3
RTOrd - 0010225-74.2019.5.18.0006	13/02/19	14/02/19	1
RTOrd - 0010285-47.2019.5.18.0006	25/02/19	26/02/19	1
RTOrd - 0010330-22.2017.5.18.0006	23/02/17	04/02/19	711
RTOrd - 0010530-29.2017.5.18.0006	25/03/17	13/02/19	690
RTOrd - 0010657-30.2018.5.18.0006	24/05/18	19/02/19	271
RTOrd - 0010710-11.2018.5.18.0006	06/06/18	25/02/19	264
RTOrd - 0010767-29.2018.5.18.0006	18/06/18	20/02/19	247
RTOrd - 0010834-28.2017.5.18.0006	11/05/17	11/02/19	641
RTOrd - 0010908-48.2018.5.18.0006	16/07/18	21/02/19	220
RTOrd - 0011021-02.2018.5.18.0006	08/08/18	25/02/19	201
RTOrd - 0011048-82.2018.5.18.0006	14/08/18	15/02/19	185
RTOrd - 0011053-07.2018.5.18.0006	15/08/18	04/02/19	173
RTOrd - 0011054-26.2017.5.18.0006	14/06/17	12/02/19	608
RTOrd - 0011064-07.2016.5.18.0006	15/06/16	14/02/19	974
RTOrd - 0011077-35.2018.5.18.0006	20/08/18	09/02/19	173
RTOrd - 0011110-25.2018.5.18.0006	27/08/18	28/02/19	185
RTOrd - 0011127-61.2018.5.18.0006	30/08/18	26/02/19	180
RTOrd - 0011141-45.2018.5.18.0006	31/08/18	28/02/19	181
RTOrd - 0011143-49.2017.5.18.0006	28/06/17	06/02/19	588
RTOrd - 0011145-55.2018.5.18.0015	06/09/18	21/02/19	168
RTOrd - 0011196-93.2018.5.18.0006	13/09/18	18/02/19	158
RTOrd - 0011231-87.2017.5.18.0006	12/07/17	05/02/19	573

Legenda:
Ajuiz. Data do Ajuizamento;
Sentença: Data da prolação da sentença;
Prazo: Prazo para a entrega da prestação jurisdicional.

PRAZO MÉDIO ENTRE O AJUIZAMENTO E A PROLAÇÃO DA SENTENÇA - 6ª VARA DO TRABALHO DE GOIÂNIA

6ª VARA DO TRABALHO DE GOIÂNIA

ORDINÁRIO

Qtd	Prazo Médio
81	224,3

Nr. Processo	Ajuiz.	Senteça	Prazo
RTOrd - 0011254-96.2018.5.18.0006	25/09/18	21/02/19	149
RTOrd - 0011258-18.2018.5.18.0012	28/09/18	04/02/19	129
RTOrd - 0011277-42.2018.5.18.0006	27/09/18	25/02/19	151
RTOrd - 0011283-49.2018.5.18.0006	28/09/18	19/02/19	144
RTOrd - 0011337-15.2018.5.18.0006	10/10/18	20/02/19	133
RTOrd - 0011368-35.2018.5.18.0006	17/10/18	11/02/19	117
RTOrd - 0011370-05.2018.5.18.0006	18/10/18	27/02/19	132
RTOrd - 0011383-71.2018.5.18.0016	19/10/18	08/02/19	112
RTOrd - 0011460-13.2018.5.18.0006	06/11/18	20/02/19	106
RTOrd - 0011482-71.2018.5.18.0006	11/11/18	04/02/19	85
RTOrd - 0011495-70.2018.5.18.0006	13/11/18	25/02/19	104
RTOrd - 0011502-62.2018.5.18.0006	14/11/18	27/02/19	105
RTOrd - 0011505-17.2018.5.18.0006	14/11/18	18/02/19	96
RTOrd - 0011506-02.2018.5.18.0006	15/11/18	08/02/19	85
RTOrd - 0011523-17.2018.5.18.0013	07/12/18	04/02/19	59
RTOrd - 0011525-08.2018.5.18.0006	20/11/18	21/02/19	93
RTOrd - 0011559-80.2018.5.18.0006	27/11/18	08/02/19	73
RTOrd - 0011585-15.2017.5.18.0006	06/09/17	04/02/19	516
RTOrd - 0011593-89.2017.5.18.0006	10/09/17	11/02/19	519
RTOrd - 0011595-25.2018.5.18.0006	04/12/18	19/02/19	77
RTOrd - 0011612-61.2018.5.18.0006	10/12/18	20/02/19	72
RTOrd - 0011639-44.2018.5.18.0006	14/12/18	05/02/19	53
RTOrd - 0011643-81.2018.5.18.0006	17/12/18	06/02/19	51
RTOrd - 0011649-88.2018.5.18.0006	17/12/18	06/02/19	51
RTOrd - 0011657-65.2018.5.18.0006	19/12/18	08/02/19	51

Legenda:
Ajuiz. Data do Ajuizamento;
Sentença: Data da prolação da sentença;
Prazo: Prazo para a entrega da prestação jurisdicional.

PRAZO MÉDIO ENTRE O AJUIZAMENTO E A PROLAÇÃO DA SENTENÇA - 6ª VARA DO TRABALHO DE GOIÂNIA

6ª VARA DO TRABALHO DE GOIÂNIA

ORDINÁRIO

Qtd	Prazo Médio
81	224,3

Nr. Processo	Ajuiz.	Senteça	Prazo
RTOrd - 0011662-87.2018.5.18.0006	20/12/18	27/02/19	69
RTOrd - 0011665-42.2018.5.18.0006	20/12/18	07/02/19	49
RTOrd - 0011726-34.2017.5.18.0006	03/10/17	26/02/19	511
RTOrd - 0011751-18.2015.5.18.0006	13/10/15	04/02/19	1.210
RTOrd - 0011824-89.2017.5.18.0015	20/10/17	07/02/19	475
RTOrd - 0011939-40.2017.5.18.0006	07/11/17	07/02/19	457
RTOrd - 0011969-57.2017.5.18.0012	10/11/17	07/02/19	454
RTOrd - 0012103-39.2016.5.18.0006	28/11/16	03/02/19	797
RTOrd - 0012223-82.2016.5.18.0006	19/12/16	26/02/19	799

Legenda:
Ajuiz. Data do Ajuizamento;
Sentença: Data da prolação da sentença;
Prazo: Prazo para a entrega da prestação jurisdicional.

PRAZO MÉDIO ENTRE O AJUIZAMENTO E A PROLAÇÃO DA SENTENÇA - 6ª VARA DO TRABALHO DE GOIÂNIA

Data da sentença entre 1/2/2019 e 28/2/2019 23:59:59

CELSO MOREDO GARCIA

ORDINÁRIO

Qtd	Prazo Médio
2	23,5

Nr. Processo	Ajuiz.	Senteça	Prazo
RTOrd - 0010100-09.2019.5.18.0006	27/01/19	20/02/19	24
RTOrd - 0010105-31.2019.5.18.0006	28/01/19	20/02/19	23

Legenda:
Ajuiz. Data do Ajuizamento;
Sentença: Data da prolação da sentença;
Prazo: Prazo para a entrega da prestação jurisdicional.

CEUMARA DE SOUZA FREITAS E SOARES

ORDINÁRIO

Qtd	Prazo Médio
4	51

Nr. Processo	Ajuiz.	Senteça	Prazo
RTOrd - 0011639-44.2018.5.18.0006	14/12/18	05/02/19	53
RTOrd - 0011643-81.2018.5.18.0006	17/12/18	06/02/19	51
RTOrd - 0011649-88.2018.5.18.0006	17/12/18	06/02/19	51
RTOrd - 0011665-42.2018.5.18.0006	20/12/18	07/02/19	49

Legenda:
Ajuiz. Data do Ajuizamento;
Sentença: Data da prolação da sentença;
Prazo: Prazo para a entrega da prestação jurisdicional.

EDUARDO DO NASCIMENTO

PRAZO MÉDIO ENTRE O AJUIZAMENTO E A PROLAÇÃO DA SENTENÇA - 6ª VARA DO TRABALHO DE GOIÂNIA

EDUARDO DO NASCIMENTO

ORDINÁRIO

Qtd	Prazo Médio
2	57,5

Nr. Processo	Ajuiz.	Senteça	Prazo
RTAlç - 0011613-46.2018.5.18.0006	10/12/18	04/02/19	56
RTOrd - 0011523-17.2018.5.18.0013	07/12/18	04/02/19	59

Legenda:
Ajuiz. Data do Ajuizamento;
Sentença: Data da prolação da sentença;
Prazo: Prazo para a entrega da prestação jurisdicional.

EDUARDO TADEU THON

ORDINÁRIO

Qtd	Prazo Médio
35	322,77

Nr. Processo	Ajuiz.	Senteça	Prazo
AlvJud - 0010663-37.2018.5.18.0006	25/05/18	19/02/19	270
ET - 0011403-92.2018.5.18.0006	25/10/18	18/02/19	116
IAFG - 0011130-16.2018.5.18.0006	30/08/18	15/02/19	169
RTOrd - 0010031-45.2017.5.18.0006	11/01/17	22/02/19	772
RTOrd - 0010077-97.2018.5.18.0006	24/01/18	28/02/19	400
RTOrd - 0010216-15.2019.5.18.0006	12/02/19	15/02/19	3
RTOrd - 0010225-74.2019.5.18.0006	13/02/19	14/02/19	1
RTOrd - 0010530-29.2017.5.18.0006	25/03/17	13/02/19	690
RTOrd - 0010657-30.2018.5.18.0006	24/05/18	19/02/19	271
RTOrd - 0010710-11.2018.5.18.0006	06/06/18	25/02/19	264

Legenda:
Ajuiz. Data do Ajuizamento;
Sentença: Data da prolação da sentença;
Prazo: Prazo para a entrega da prestação jurisdicional.

PRAZO MÉDIO ENTRE O AJUIZAMENTO E A PROLAÇÃO DA SENTENÇA - 6ª VARA DO TRABALHO DE GOIÂNIA

EDUARDO TADEU THON

ORDINÁRIO

Qtd	Prazo Médio
35	322,77

Nr. Processo	Ajuiz.	Senteça	Prazo
RTOrd - 0010767-29.2018.5.18.0006	18/06/18	20/02/19	247
RTOrd - 0010834-28.2017.5.18.0006	11/05/17	11/02/19	641
RTOrd - 0010908-48.2018.5.18.0006	16/07/18	21/02/19	220
RTOrd - 0011048-82.2018.5.18.0006	14/08/18	15/02/19	185
RTOrd - 0011053-07.2018.5.18.0006	15/08/18	04/02/19	173
RTOrd - 0011054-26.2017.5.18.0006	14/06/17	12/02/19	608
RTOrd - 0011064-07.2016.5.18.0006	15/06/16	14/02/19	974
RTOrd - 0011110-25.2018.5.18.0006	27/08/18	28/02/19	185
RTOrd - 0011141-45.2018.5.18.0006	31/08/18	28/02/19	181
RTOrd - 0011145-55.2018.5.18.0015	06/09/18	21/02/19	168
RTOrd - 0011254-96.2018.5.18.0006	25/09/18	21/02/19	149
RTOrd - 0011277-42.2018.5.18.0006	27/09/18	25/02/19	151
RTOrd - 0011283-49.2018.5.18.0006	28/09/18	19/02/19	144
RTOrd - 0011337-15.2018.5.18.0006	10/10/18	20/02/19	133
RTOrd - 0011368-35.2018.5.18.0006	17/10/18	11/02/19	117
RTOrd - 0011370-05.2018.5.18.0006	18/10/18	27/02/19	132
RTOrd - 0011495-70.2018.5.18.0006	13/11/18	25/02/19	104
RTOrd - 0011585-15.2017.5.18.0006	06/09/17	04/02/19	516
RTOrd - 0011593-89.2017.5.18.0006	10/09/17	11/02/19	519
RTOrd - 0011612-61.2018.5.18.0006	10/12/18	20/02/19	72
RTOrd - 0011662-87.2018.5.18.0006	20/12/18	27/02/19	69
RTOrd - 0011726-34.2017.5.18.0006	03/10/17	26/02/19	511
RTOrd - 0011751-18.2015.5.18.0006	13/10/15	04/02/19	1.210
RTOrd - 0011824-89.2017.5.18.0015	20/10/17	07/02/19	475
RTOrd - 0011939-40.2017.5.18.0006	07/11/17	07/02/19	457

Legenda:
Ajuiz. Data do Ajuizamento;
Sentença: Data da prolação da sentença;
Prazo: Prazo para a entrega da prestação jurisdicional.

EDUARDO TADEU THON

GIRLENE DE CASTRO ARAÚJO ALMEIDA

ORDINÁRIO

Qtd	Prazo Médio
1	173

Nr. Processo	Ajuiz.	Senteça	Prazo
RTOrd - 0011077-35.2018.5.18.0006	20/08/18	09/02/19	173

Legenda:
Ajuiz. Data do Ajuizamento;
Sentença: Data da prolação da sentença;
Prazo: Prazo para a entrega da prestação jurisdicional.

HELVAN DOMINGOS PREGO

ORDINÁRIO

Qtd	Prazo Médio
1	21

Nr. Processo	Ajuiz.	Senteça	Prazo
RTOrd - 0010180-70.2019.5.18.0006	06/02/19	27/02/19	21

Legenda:
Ajuiz. Data do Ajuizamento;
Sentença: Data da prolação da sentença;
Prazo: Prazo para a entrega da prestação jurisdicional.

ISRAEL BRASIL ADOURIAN

ORDINÁRIO

Qtd	Prazo Médio
27	216,96

PRAZO MÉDIO ENTRE O AJUIZAMENTO E A PROLAÇÃO DA SENTENÇA - 6ª VARA DO TRABALHO DE GOIÂNIA

ISRAEL BRASIL ADOURIAN

ORDINÁRIO

Qtd	Prazo Médio
27	216,96

Nr. Processo	Ajuiz.	Senteça	Prazo
ConPag - 0010068-04.2019.5.18.0006	21/01/19	22/02/19	32
ET - 0010925-84.2018.5.18.0006	18/07/18	05/02/19	202
Pet - 0010253-42.2019.5.18.0006	19/02/19	20/02/19	1
RTAlç - 0010731-84.2018.5.18.0006	11/06/18	05/02/19	239
RTAlç - 0011379-64.2018.5.18.0006	19/10/18	14/02/19	118
RTOrd - 0010035-14.2019.5.18.0006	14/01/19	22/02/19	39
RTOrd - 0010171-11.2019.5.18.0006	05/02/19	07/02/19	2
RTOrd - 0010201-37.2019.5.18.0009	11/02/19	14/02/19	3
RTOrd - 0010285-47.2019.5.18.0006	25/02/19	26/02/19	1
RTOrd - 0010330-22.2017.5.18.0006	23/02/17	04/02/19	711
RTOrd - 0011127-61.2018.5.18.0006	30/08/18	26/02/19	180
RTOrd - 0011143-49.2017.5.18.0006	28/06/17	06/02/19	588
RTOrd - 0011196-93.2018.5.18.0006	13/09/18	18/02/19	158
RTOrd - 0011231-87.2017.5.18.0006	12/07/17	05/02/19	573
RTOrd - 0011258-18.2018.5.18.0012	28/09/18	04/02/19	129
RTOrd - 0011383-71.2018.5.18.0016	19/10/18	08/02/19	112
RTOrd - 0011460-13.2018.5.18.0006	06/11/18	20/02/19	106
RTOrd - 0011482-71.2018.5.18.0006	11/11/18	04/02/19	85
RTOrd - 0011502-62.2018.5.18.0006	14/11/18	27/02/19	105
RTOrd - 0011505-17.2018.5.18.0006	14/11/18	18/02/19	96
RTOrd - 0011506-02.2018.5.18.0006	15/11/18	08/02/19	85
RTOrd - 0011525-08.2018.5.18.0006	20/11/18	21/02/19	93
RTOrd - 0011559-80.2018.5.18.0006	27/11/18	08/02/19	73
RTOrd - 0011595-25.2018.5.18.0006	04/12/18	19/02/19	77
RTOrd - 0011969-57.2017.5.18.0012	10/11/17	07/02/19	454

Legenda:
Ajuiz. Data do Ajuizamento;
Sentença: Data da prolação da sentença;
Prazo: Prazo para a entrega da prestação jurisdicional.

PRAZO MÉDIO ENTRE O AJUIZAMENTO E A PROLAÇÃO DA SENTENÇA - 6ª VARA DO TRABALHO DE GOIÂNIA

ISRAEL BRASIL ADOURIAN

ORDINÁRIO

Qtd	Prazo Médio
27	216,96

Nr. Processo	Ajuiz.	Senteça	Prazo
RTOrd - 0012103-39.2016.5.18.0006	28/11/16	03/02/19	797
RTOrd - 0012223-82.2016.5.18.0006	19/12/16	26/02/19	799

Legenda:
Ajuiz. Data do Ajuizamento;
Sentença: Data da prolação da sentença;
Prazo: Prazo para a entrega da prestação jurisdicional.

JOÃO RODRIGUES PEREIRA

ORDINÁRIO

Qtd	Prazo Médio
1	51

Nr. Processo	Ajuiz.	Senteça	Prazo
RTOrd - 0011657-65.2018.5.18.0006	19/12/18	08/02/19	51

Legenda:
Ajuiz. Data do Ajuizamento;
Sentença: Data da prolação da sentença;
Prazo: Prazo para a entrega da prestação jurisdicional.

NARAYANA TEIXEIRA HANNAS

ORDINÁRIO

Qtd	Prazo Médio
2	39,5

Legenda:
Ajuiz. Data do Ajuizamento;
Sentença: Data da prolação da sentença;
Prazo: Prazo para a entrega da prestação jurisdicional.

PRAZO MÉDIO ENTRE O AJUIZAMENTO E A PROLAÇÃO DA SENTENÇA - 6ª VARA DO TRABALHO DE GOIÂNIA

NARAYANA TEIXEIRA HANNAS

ORDINÁRIO

Qtd	Prazo Médio
2	39,5

Nr. Processo	Ajuiz.	Senteça	Prazo
ConPag - 0010163-34.2019.5.18.0006	04/02/19	26/02/19	22
RTOrd - 0010005-76.2019.5.18.0006	02/01/19	28/02/19	57

Legenda:
Ajuiz. Data do Ajuizamento;
Sentença: Data da prolação da sentença;
Prazo: Prazo para a entrega da prestação jurisdicional.

PEDRO HENRIQUE BARRETO MENEZES

ORDINÁRIO

Qtd	Prazo Médio
1	201

Nr. Processo	Ajuiz.	Senteça	Prazo
RTOrd - 0011021-02.2018.5.18.0006	08/08/18	25/02/19	201

Legenda:
Ajuiz. Data do Ajuizamento;
Sentença: Data da prolação da sentença;
Prazo: Prazo para a entrega da prestação jurisdicional.

RONIE CARLOS BENTO DE SOUSA

ORDINÁRIO

Qtd	Prazo Médio
2	20,5

Legenda:
Ajuiz. Data do Ajuizamento;
Sentença: Data da prolação da sentença;
Prazo: Prazo para a entrega da prestação jurisdicional.

PRAZO MÉDIO ENTRE O AJUIZAMENTO E A PROLAÇÃO DA SENTENÇA - 6ª VARA DO TRABALHO DE GOIÂNIA

RONIE CARLOS BENTO DE SOUSA

ORDINÁRIO

Qtd	Prazo Médio
2	20,5

Nr. Processo	Ajuiz.	Senteça	Prazo
HoTrEx - 0010195-39.2019.5.18.0006	07/02/19	15/02/19	8
RTOrd - 0010026-52.2019.5.18.0006	10/01/19	12/02/19	33

Legenda:
Ajuiz. Data do Ajuizamento;
Sentença: Data da prolação da sentença;
Prazo: Prazo para a entrega da prestação jurisdicional.

WANDERLEY RODRIGUES DA SILVA

ORDINÁRIO

Qtd	Prazo Médio
3	27

Nr. Processo	Ajuiz.	Senteça	Prazo
RTAlç - 0010095-84.2019.5.18.0006	25/01/19	19/02/19	25
RTOrd - 0010069-86.2019.5.18.0006	21/01/19	18/02/19	28
RTOrd - 0010074-11.2019.5.18.0006	22/01/19	19/02/19	28

Legenda:
Ajuiz. Data do Ajuizamento;
Sentença: Data da prolação da sentença;
Prazo: Prazo para a entrega da prestação jurisdicional.