

## Conceituação

| Tema                              | Prazos Processuais  |
|-----------------------------------|---|
| <b>Relatórios</b>                 | Evolução Histórica<br>Comparativo por VT<br>Comparativo por Grupo<br>Por Grupo<br>Por VT<br>Por Processo  |
| <b>Resumo</b>                     | Apresenta o prazo médio desde o ajuizamento da ação até realização da primeira audiência.   |
| <b>Descrição</b>                  | O prazo médio é obtido calculando-se a quantidade de dias decorridos desde o ajuizamento até a realização da 1ª audiência.<br>Os dados são extraídos baseando-se nos itens do e-Gestão:<br><br>263 e 90263 - Do ajuizamento da ação até a realização da 1ª audiência na fase de conhecimento – rito sumaríssimo;<br><br>264 e 90264 – Do ajuizamento da ação até a realização da 1ª audiência na fase de conhecimento – exceto rito sumaríssimo (ordinário) |
| <b>Origem da informação</b>       | e-Gestão  |
| <b>Critérios e transformações</b> | Coletado do e-Gestão, consolidado, otimizado e classificado para análise.   |
| <b>Análises possíveis</b>         | Prazo médio entre o ajuizamento da ação e a realização da primeira audiência, detalhado de forma Geral, Por grupo, por VT e Por Processo.   |



## EVOLUÇÃO HISTÓRICA DOS PRAZOS PROCESSUAIS PARA REALIZAÇÃO DA 1ª AUDIÊNCIA - 2ª VARA DO TRABALHO DE ITUMBIARA

Data da 1ª audiência entre 1/3/2019 e 31/3/2019 23:59:59

| Rito               | Qtd       | Prazo Médio  |
|--------------------|-----------|--------------|
| ORDINÁRIO          | 43        | 39,37        |
| SUMARÍSSIMO        | 8         | 11,75        |
| <b>Total/Média</b> | <b>51</b> | <b>35,04</b> |

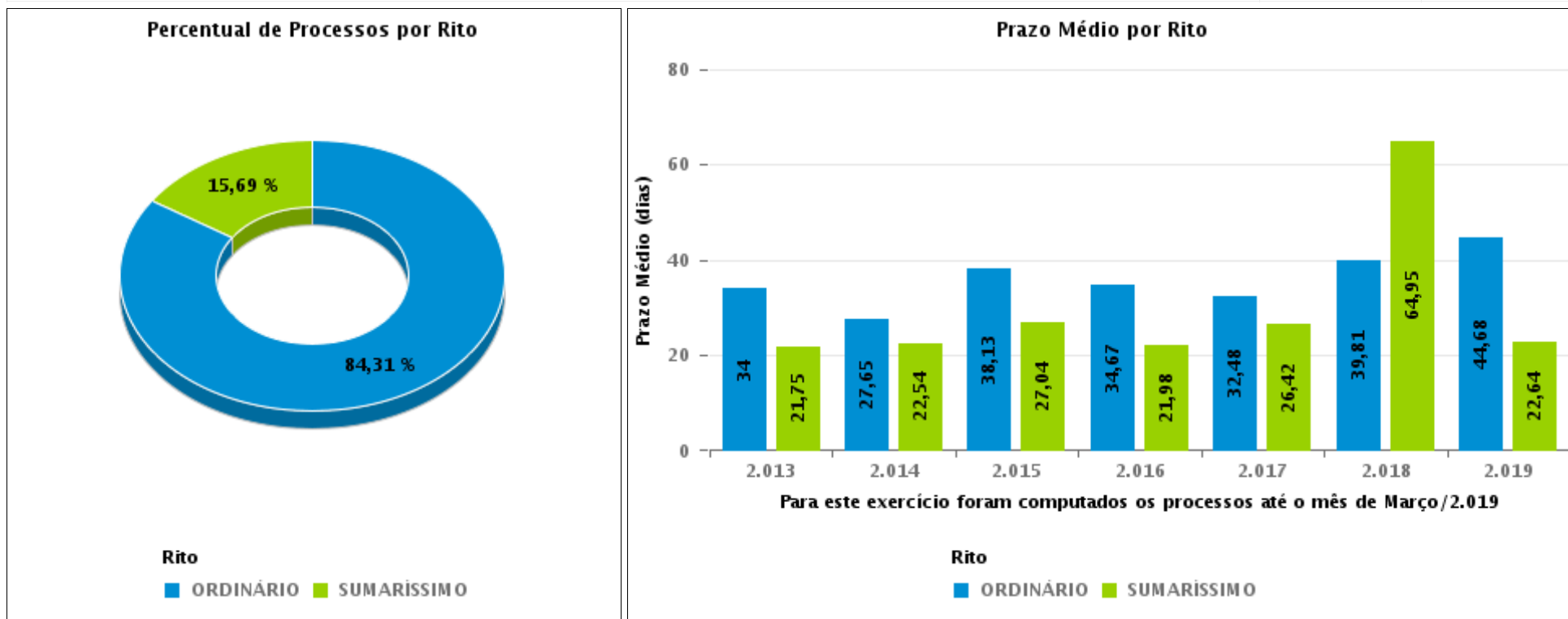



## COMPARATIVO DO PRAZO MÉDIO PARA REALIZAÇÃO DA 1ª AUDIÊNCIA - 2ª VARA DO TRABALHO DE ITUMBIARA

Data da 1ª audiência entre 1/3/2019 e 31/3/2019 23:59:59

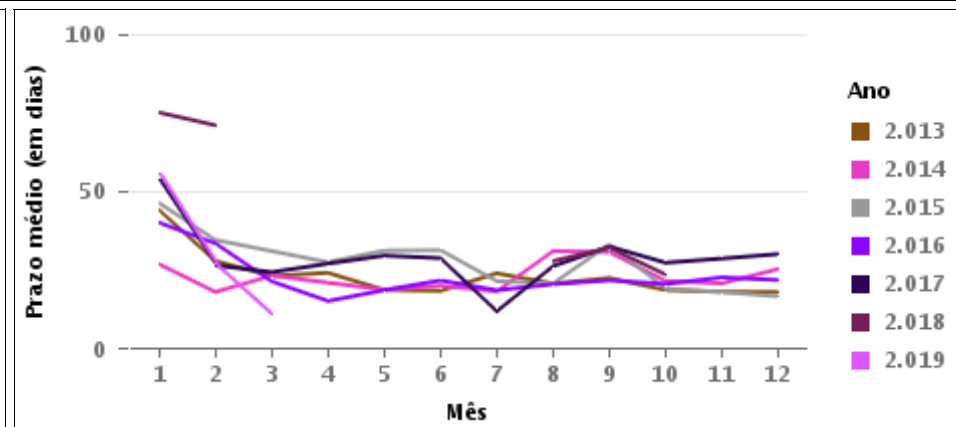
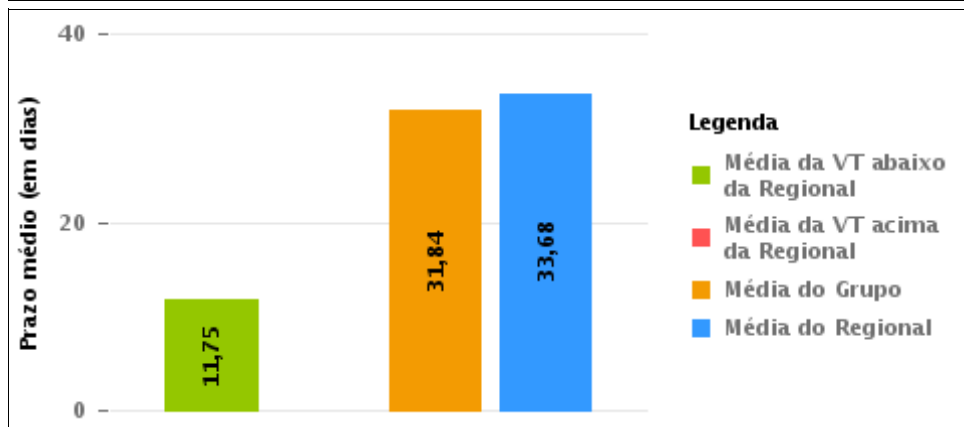
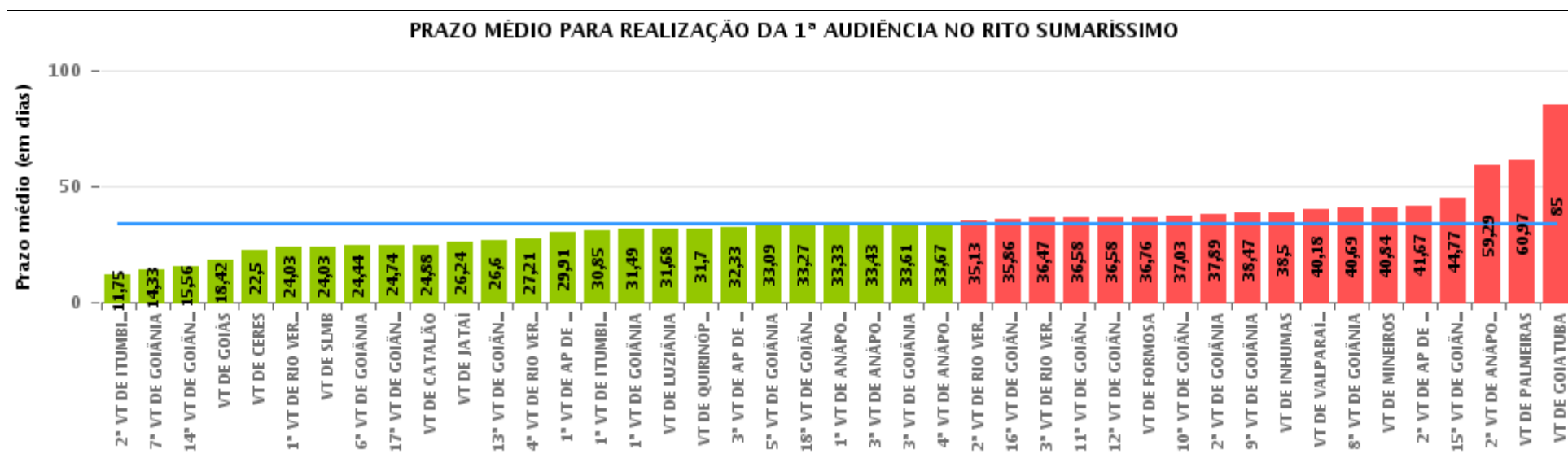



## COMPARATIVO DO PRAZO MÉDIO PARA REALIZAÇÃO DA 1ª AUDIÊNCIA ENTRE AS VARAS DO GRUPO

Data da 1ª audiência entre 1/3/2019 e 31/3/2019 23:59:59

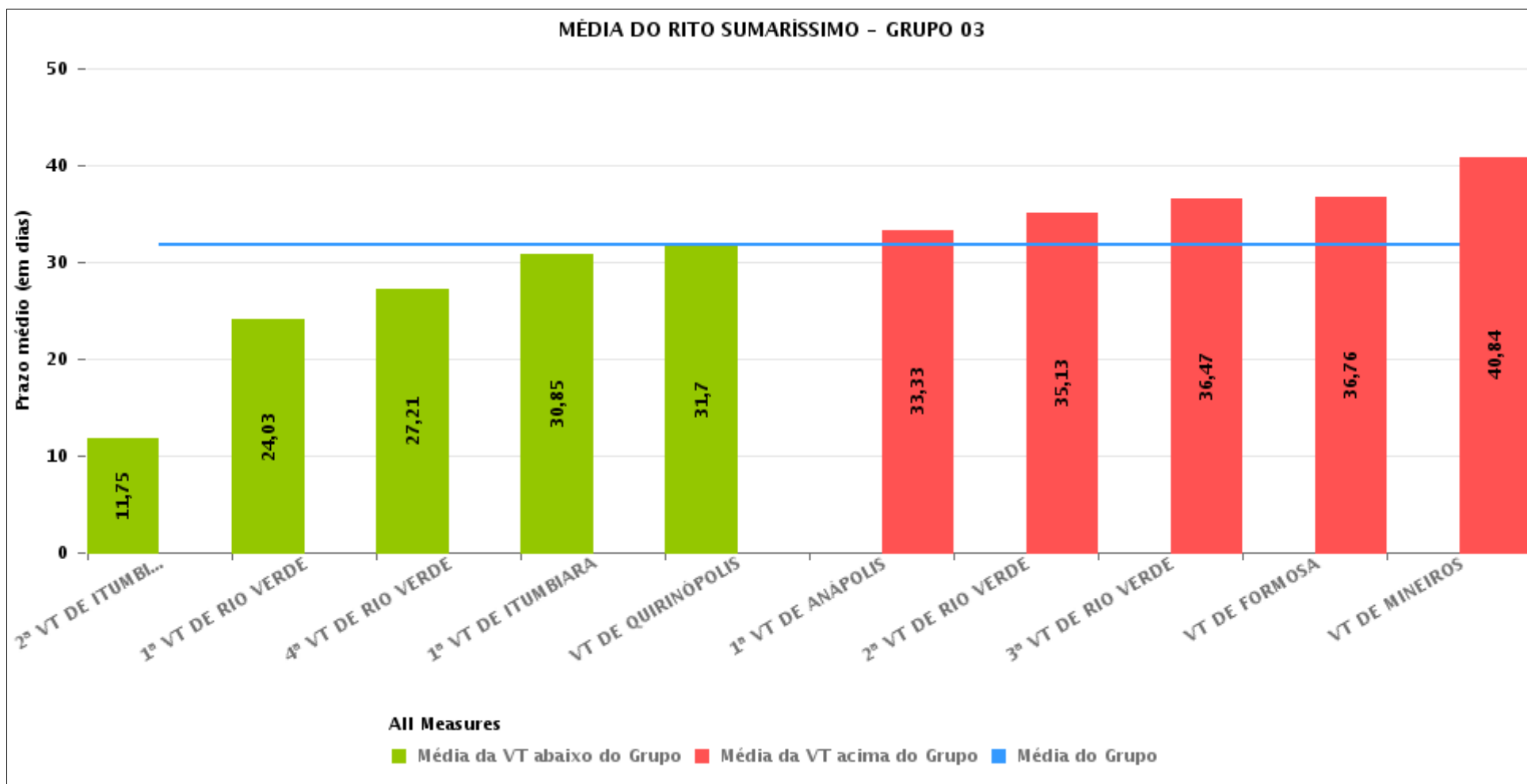



## PRAZO MÉDIO PARA REALIZAÇÃO DA 1ª AUDIÊNCIA POR GRUPO

Data da 1ª audiência entre 1/3/2019 e 31/3/2019 23:59:59

| Rito        | Grupo    | Qtd. Processos | Prazo Médio (dias) | Ranking |
|-------------|----------|----------------|--------------------|---------|
| SUMARÍSSIMO | GRUPO 05 | 191            | 31,09              | 1°      |
|             | GRUPO 03 | 367            | 31,84              | 2°      |
|             | GRUPO 04 | 1.504          | 33,09              | 3°      |
|             | GRUPO 06 | 44             | 40,18              | 4°      |
|             | GRUPO 02 | 65             | 60,97              | 5°      |

| Legenda:   | # Grupo 03 – De 1001 a 1500   | # Grupo 04 – De 1501 a 2000   | # Grupo 05 – De 2001 a 2500  |
|--|---|---|--|
| # Grupo 01 – Até 750<br>VT de Posse                    | 1ª VT De Anápolis<br>1ª VT De Rio Verde<br>2ª VT De Rio Verde<br>3ª VT De Rio Verde<br>4ª VT De Rio Verde | 1ª VT De Goiânia<br>2ª VT De Goiânia<br>3ª VT De Goiânia<br>4ª VT De Goiânia<br>5ª VT De Goiânia<br>6ª VT De Goiânia  | 16ª VT De Goiânia<br>VT De Luziânia<br>VT De Catalão<br>VT De Uruaçu |
| # Grupo 02 – De 751 a 1000<br>VT de Palmeiras de Goiás | 1ª VT De Itumbiara<br>2ª VT De Itumbiara<br>VT De Quirinópolis<br>VT De Mineiros<br>VT De Formosa         | 7ª VT De Goiânia<br>8ª VT De Goiânia<br>9ª VT De Goiânia<br>10ª VT De Goiânia<br>11ª VT De Goiânia<br>12ª VT De Goiânia<br>13ª VT De Goiânia<br>14ª VT De Goiânia<br>15ª VT De Goiânia<br>17ª VT De Goiânia<br>18ª VT De Goiânia<br>2ª VT De Anápolis<br>3ª VT De Anápolis<br>4ª VT De Anápolis<br>1ª VT De Aparecida De Goiânia<br>2ª VT De Aparecida De Goiânia<br>3ª VT De Aparecida De Goiânia<br>VT DE Jataí<br>VT DE Goiatuba<br>VT DE Caldas Novas<br>VT DE Ceres<br>VT DE São Luís de Montes Belos<br>VT DE Goiás<br>VT DE Goianésia<br>VT DE Inhumas | # Grupo 06 – Acima de 2500<br>VT De Valparaíso de Goiás              |



## PRAZO MÉDIO PARA REALIZAÇÃO DA 1ª AUDIÊNCIA DE TODAS AS VARAS DO TRABALHO

Data da 1ª audiência entre 1/3/2019 e 31/3/2019 23:59:59

### SUMARÍSSIMO

| Qtd. Processos | Prazo Médio (dias) |
|----------------|--------------------|
| 2.171          | 33,68              |

| Vara do Trabalho                             | Qtd Processos | Prazo Médio | Ranking |
|--|---------------|-------------|---------|
| 2ª VARA DO TRABALHO DE ITUMBIARA             | 8             | 11,75       | 1º      |
| 7ª VARA DO TRABALHO DE GOIÂNIA               | 6             | 14,33       | 2º      |
| 14ª VARA DO TRABALHO DE GOIÂNIA              | 9             | 15,56       | 3º      |
| VARA DO TRABALHO DE GOIÁS                    | 83            | 18,42       | 4º      |
| VARA DO TRABALHO DE CERES                    | 12            | 22,5        | 5º      |
| 1ª VARA DO TRABALHO DE RIO VERDE             | 32            | 24,03       | 6º      |
| VARA DO TRABALHO DE SÃO LUIS DE MONTES BELOS | 62            | 24,03       | 7º      |
| 6ª VARA DO TRABALHO DE GOIÂNIA               | 62            | 24,44       | 8º      |
| 17ª VARA DO TRABALHO DE GOIÂNIA              | 84            | 24,74       | 9º      |
| VARA DO TRABALHO DE CATALÃO                  | 65            | 24,88       | 10º     |
| VARA DO TRABALHO DE JATAÍ                    | 42            | 26,24       | 11º     |
| 13ª VARA DO TRABALHO DE GOIÂNIA              | 63            | 26,6        | 12º     |
| 4ª VARA DO TRABALHO DE RIO VERDE             | 47            | 27,21       | 13º     |
| 1ª VARA DO TRABALHO DE APARECIDA DE GOIÂNIA  | 56            | 29,91       | 14º     |
| 1ª VARA DO TRABALHO DE ITUMBIARA             | 88            | 30,85       | 15º     |
| 1ª VARA DO TRABALHO DE GOIÂNIA               | 67            | 31,49       | 16º     |
| VARA DO TRABALHO DE LUZIÂNIA                 | 47            | 31,68       | 17º     |
| VARA DO TRABALHO DE QUIRINÓPOLIS             | 27            | 31,7        | 18º     |
| 3ª VARA DO TRABALHO DE APARECIDA DE GOIÂNIA  | 60            | 32,33       | 19º     |
| 5ª VARA DO TRABALHO DE GOIÂNIA               | 56            | 33,09       | 20º     |
| 18ª VARA DO TRABALHO DE GOIÂNIA              | 63            | 33,27       | 21º     |
| 1ª VARA DO TRABALHO DE ANÁPOLIS              | 39            | 33,33       | 22º     |
| 3ª VARA DO TRABALHO DE ANÁPOLIS              | 51            | 33,43       | 23º     |
| 3ª VARA DO TRABALHO DE GOIÂNIA               | 69            | 33,61       | 24º     |
| 4ª VARA DO TRABALHO DE ANÁPOLIS              | 46            | 33,67       | 25º     |
| 2ª VARA DO TRABALHO DE RIO VERDE             | 31            | 35,13       | 26º     |



## PRAZO MÉDIO PARA REALIZAÇÃO DA 1ª AUDIÊNCIA DE TODAS AS VARAS DO TRABALHO

### SUMARÍSSIMO

| Qtd. Processos | Prazo Médio (dias) |
|----------------|--------------------|
| 2.171          | 33,68              |

| Vara do Trabalho                            | Qtd Processos | Prazo Médio | Ranking |
|---|---------------|-------------|---------|
| 16ª VARA DO TRABALHO DE GOIÂNIA             | 79            | 35,86       | 27°     |
| 3ª VARA DO TRABALHO DE RIO VERDE            | 36            | 36,47       | 28°     |
| 11ª VARA DO TRABALHO DE GOIÂNIA             | 88            | 36,58       | 29°     |
| 12ª VARA DO TRABALHO DE GOIÂNIA             | 72            | 36,58       | 30°     |
| VARA DO TRABALHO DE FORMOSA                 | 34            | 36,76       | 31°     |
| 10ª VARA DO TRABALHO DE GOIÂNIA             | 71            | 37,03       | 32°     |
| 2ª VARA DO TRABALHO DE GOIÂNIA              | 72            | 37,89       | 33°     |
| 9ª VARA DO TRABALHO DE GOIÂNIA              | 86            | 38,47       | 34°     |
| VARA DO TRABALHO DE INHUMAS                 | 2             | 38,5        | 35°     |
| VARA DO TRABALHO DE VALPARAÍSO DE GOIÁS     | 44            | 40,18       | 36°     |
| 8ª VARA DO TRABALHO DE GOIÂNIA              | 64            | 40,69       | 37°     |
| VARA DO TRABALHO DE MINEIROS                | 25            | 40,84       | 38°     |
| 2ª VARA DO TRABALHO DE APARECIDA DE GOIÂNIA | 54            | 41,67       | 39°     |
| 15ª VARA DO TRABALHO DE GOIÂNIA             | 71            | 44,77       | 40°     |
| 2ª VARA DO TRABALHO DE ANÁPOLIS             | 31            | 59,29       | 41°     |
| VARA DO TRABALHO DE PALMEIRAS               | 65            | 60,97       | 42°     |
| VARA DO TRABALHO DE GOIATUBA                | 2             | 85          | 43°     |



## PRAZO MÉDIO PARA REALIZAÇÃO DA 1ª AUDIÊNCIA - 2ª VARA DO TRABALHO DE ITUMBIARA

Data da 1ª audiência entre 1/3/2019 e 31/3/2019 23:59:59

### 2ª VARA DO TRABALHO DE ITUMBIARA

#### SUMARÍSSIMO

| Qtd | Prazo Médio |
|-----|-------------|
| 8   | 11,75       |

| Nr. Processo                      | Ajuiz.   | 1ª Aud.  | Prazo |
|-----------------------------------|----------|----------|-------|
| RTSum - 0010150-75.2019.5.18.0122 | 07/02/19 | 19/03/19 | 40    |
| RTSum - 0010259-89.2019.5.18.0122 | 06/03/19 | 22/03/19 | 16    |
| RTSum - 0010261-59.2019.5.18.0122 | 06/03/19 | 22/03/19 | 16    |
| RTSum - 0010272-88.2019.5.18.0122 | 11/03/19 | 29/03/19 | 18    |
| RTSum - 0010316-10.2019.5.18.0122 | 21/03/19 | 22/03/19 | 1     |
| RTSum - 0010338-68.2019.5.18.0122 | 28/03/19 | 29/03/19 | 1     |
| RTSum - 0010339-53.2019.5.18.0122 | 28/03/19 | 29/03/19 | 1     |
| RTSum - 0010340-38.2019.5.18.0122 | 28/03/19 | 29/03/19 | 1     |

**Legenda:**

- Ajuiz.: Data do Ajuizamento;

- 1ª Aud.: Data da primeira audiência que ocorrer, Inicial ou UNA;

- Prazo: Prazo, em dias corridos, entre a Data do Ajuizamento e a Data da 1ª Audiência.





## PRAZO MÉDIO PARA REALIZAÇÃO DA 1ª AUDIÊNCIA - 2ª VARA DO TRABALHO DE ITUMBIARA

Data da 1ª audiência entre 1/3/2019 e 31/3/2019 23:59:59

### Sem magistrado

#### SUMARÍSSIMO

| Qtd | Prazo Médio |
|-----|-------------|
| 8   | 11,75       |

| Nr. Processo                      | Ajuiz.   | 1ª Aud.  | Prazo |
|-----------------------------------|----------|----------|-------|
| RTSum - 0010150-75.2019.5.18.0122 | 07/02/19 | 19/03/19 | 40    |
| RTSum - 0010259-89.2019.5.18.0122 | 06/03/19 | 22/03/19 | 16    |
| RTSum - 0010261-59.2019.5.18.0122 | 06/03/19 | 22/03/19 | 16    |
| RTSum - 0010272-88.2019.5.18.0122 | 11/03/19 | 29/03/19 | 18    |
| RTSum - 0010316-10.2019.5.18.0122 | 21/03/19 | 22/03/19 | 1     |
| RTSum - 0010338-68.2019.5.18.0122 | 28/03/19 | 29/03/19 | 1     |
| RTSum - 0010339-53.2019.5.18.0122 | 28/03/19 | 29/03/19 | 1     |
| RTSum - 0010340-38.2019.5.18.0122 | 28/03/19 | 29/03/19 | 1     |

**Legenda:**  
- Ajuiz.: Data do Ajuizamento;  
- 1ª Aud.: Data da primeira audiência que ocorrer, Inicial ou UNA;  
- Prazo: Prazo, em dias corridos, entre a Data do Ajuizamento e a Data da 1ª Audiência.