

## Conceituação

| Tema                              | Prazos Processuais  |
|-----------------------------------|---|
| <b>Relatórios</b>                 | Evolução Histórica<br>Comparativo por VT<br>Comparativo por Grupo<br>Por Grupo<br>Por VT<br>Por Processo  |
| <b>Resumo</b>                     | Apresenta o prazo médio desde o ajuizamento da ação até realização da primeira audiência.   |
| <b>Descrição</b>                  | O prazo médio é obtido calculando-se a quantidade de dias decorridos desde o ajuizamento até a realização da 1ª audiência.<br>Os dados são extraídos baseando-se nos itens do e-Gestão:<br><br>263 e 90263 - Do ajuizamento da ação até a realização da 1ª audiência na fase de conhecimento – rito sumaríssimo;<br><br>264 e 90264 – Do ajuizamento da ação até a realização da 1ª audiência na fase de conhecimento – exceto rito sumaríssimo (ordinário) |
| <b>Origem da informação</b>       | e-Gestão  |
| <b>Critérios e transformações</b> | Coletado do e-Gestão, consolidado, otimizado e classificado para análise.   |
| <b>Análises possíveis</b>         | Prazo médio entre o ajuizamento da ação e a realização da primeira audiência, detalhado de forma Geral, Por grupo, por VT e Por Processo.   |



## EVOLUÇÃO HISTÓRICA DOS PRAZOS PROCESSUAIS PARA REALIZAÇÃO DA 1ª AUDIÊNCIA - 5ª VARA DO TRABALHO DE GOIÂNIA

Data da 1ª audiência entre 1/3/2019 e 31/3/2019 23:59:59

| Rito               | Qtd       | Prazo Médio  |
|--------------------|-----------|--------------|
| ORDINÁRIO          | 25        | 34,16        |
| SUMARÍSSIMO        | 56        | 33,09        |
| <b>Total/Média</b> | <b>81</b> | <b>33,42</b> |

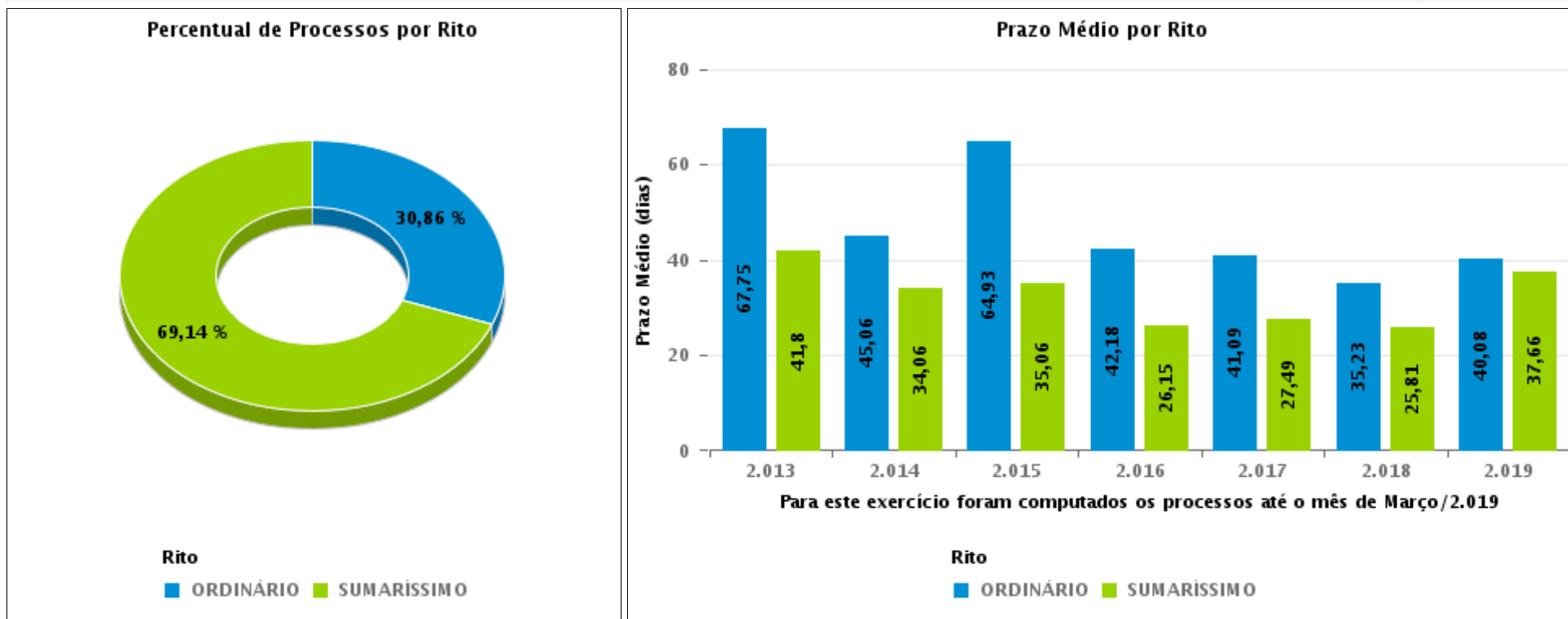



## COMPARATIVO DO PRAZO MÉDIO PARA REALIZAÇÃO DA 1ª AUDIÊNCIA - 5ª VARA DO TRABALHO DE GOIÂNIA

Data da 1ª audiência entre 1/3/2019 e 31/3/2019 23:59:59

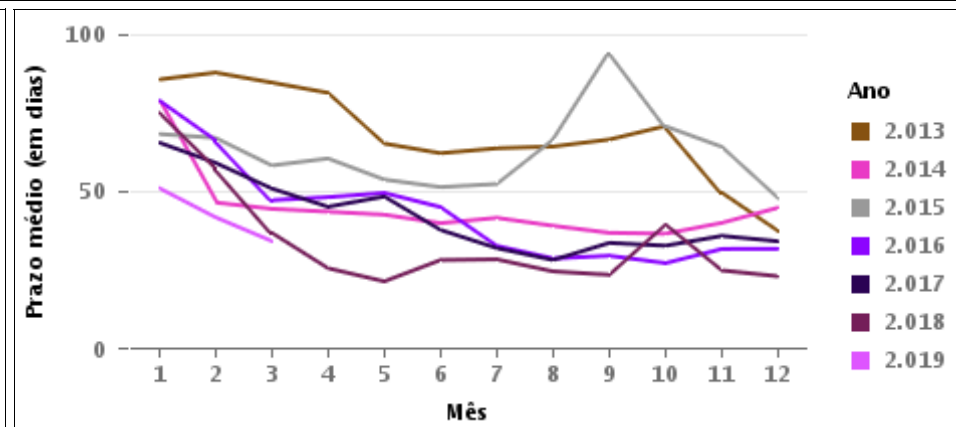
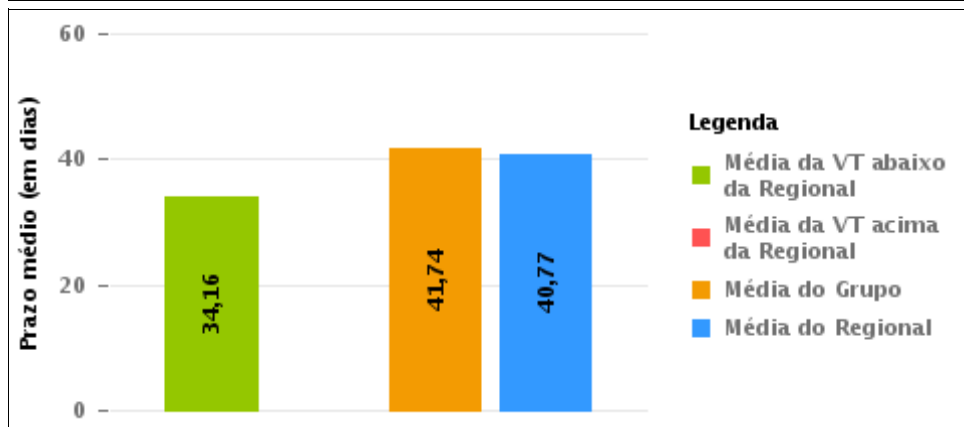
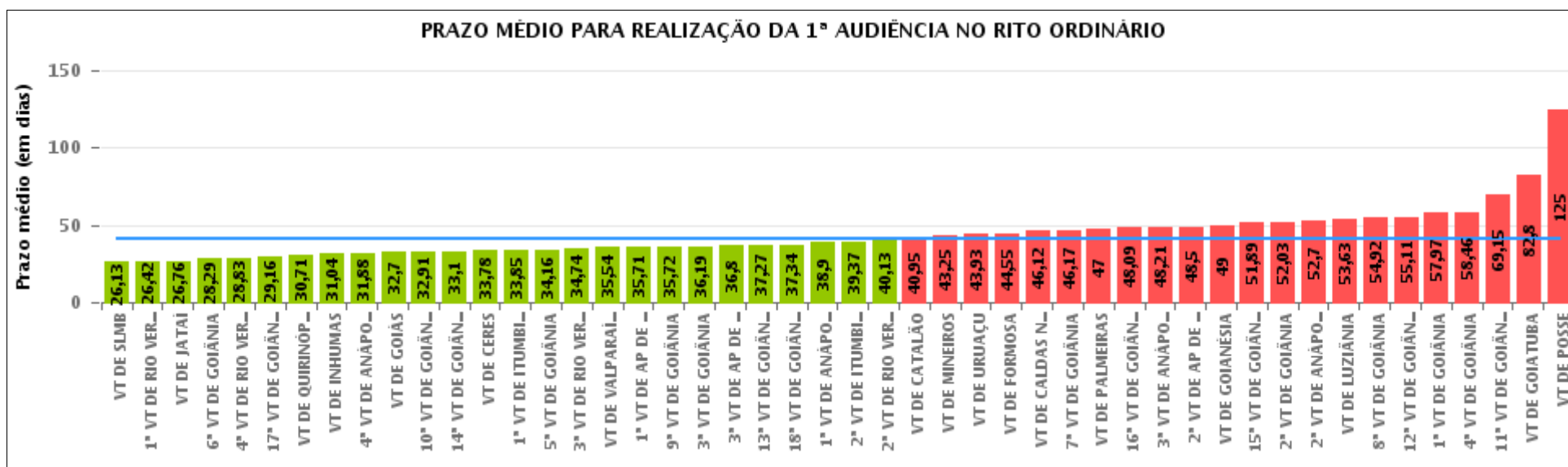

## COMPARATIVO DO PRAZO MÉDIO PARA REALIZAÇÃO DA 1ª AUDIÊNCIA ENTRE AS VARAS DO GRUPO

Data da 1ª audiência entre 1/3/2019 e 31/3/2019 23:59:59

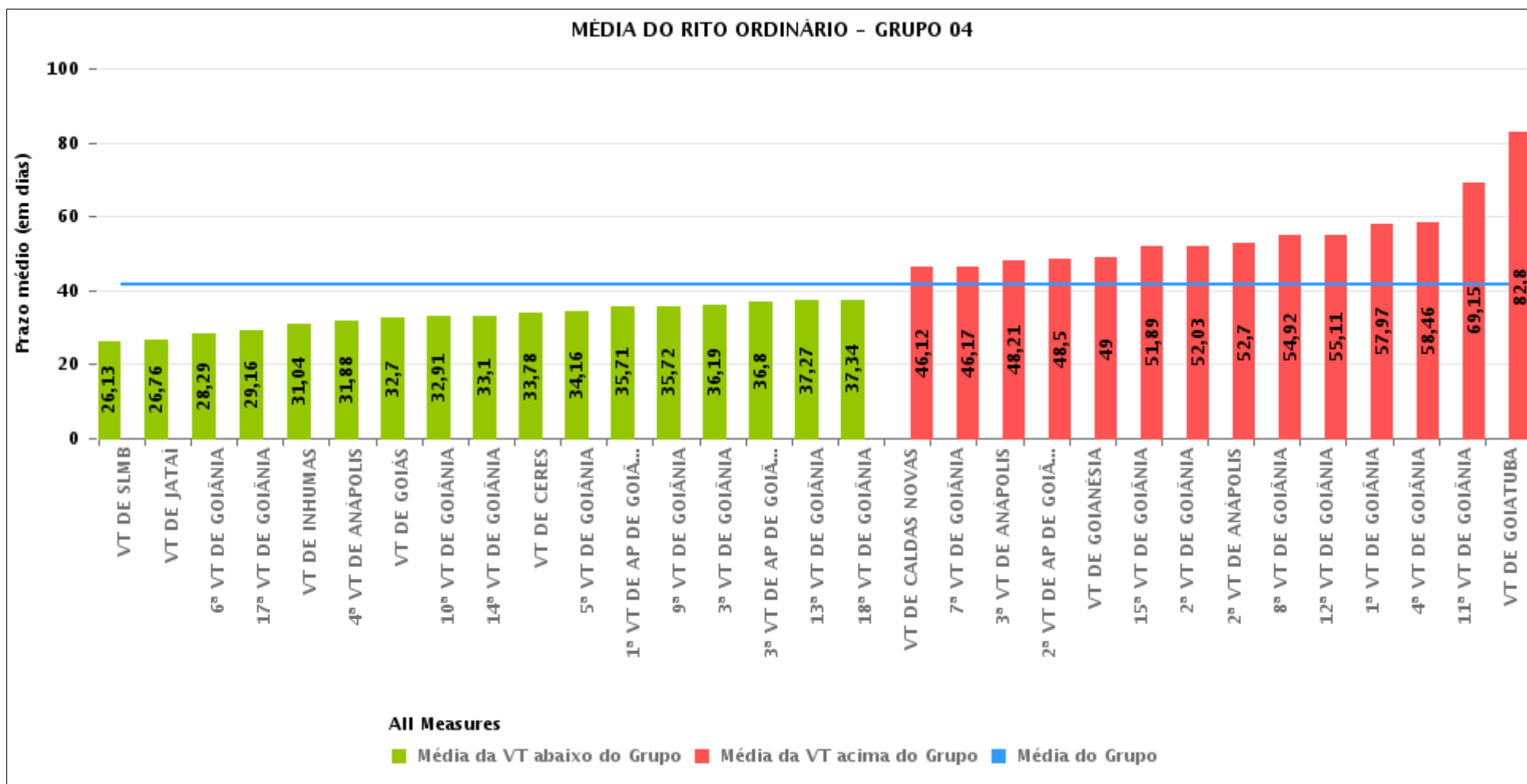



## PRAZO MÉDIO PARA REALIZAÇÃO DA 1ª AUDIÊNCIA POR GRUPO

Data da 1ª audiência entre 1/3/2019 e 31/3/2019 23:59:59

| Rito      | Grupo    | Qtd. Processos | Prazo Médio (dias) | Ranking |
|-----------|----------|----------------|--------------------|---------|
| ORDINÁRIO | GRUPO 06 | 170            | 35,54              | 1°      |
|           | GRUPO 03 | 325            | 35,61              | 2°      |
|           | GRUPO 04 | 1.075          | 41,74              | 3°      |
|           | GRUPO 05 | 223            | 45,73              | 4°      |
|           | GRUPO 02 | 25             | 47                 | 5°      |
|           | GRUPO 01 | 3              | 125                | 6°      |

| Legenda:   | # Grupo 03 – De 1001 a 1500   | # Grupo 04 – De 1501 a 2000   | # Grupo 05 – De 2001 a 2500  |
|--|---|---|--|
| # Grupo 01 – Até 750<br>VT de Posse                    | 1ª VT De Anápolis<br>1ª VT De Rio Verde<br>2ª VT De Rio Verde<br>3ª VT De Rio Verde<br>4ª VT De Rio Verde | 1ª VT De Goiânia<br>2ª VT De Goiânia<br>3ª VT De Goiânia<br>4ª VT De Goiânia<br>5ª VT De Goiânia<br>6ª VT De Goiânia  | 16ª VT De Goiânia<br>VT De Luziânia<br>VT De Catalão<br>VT De Uruaçu |
| # Grupo 02 – De 751 a 1000<br>VT de Palmeiras de Goiás | 1ª VT De Itumbiara<br>2ª VT De Itumbiara<br>VT De Quirinópolis<br>VT De Mineiros<br>VT De Formosa         | 7ª VT De Goiânia<br>8ª VT De Goiânia<br>9ª VT De Goiânia<br>10ª VT De Goiânia<br>11ª VT De Goiânia<br>12ª VT De Goiânia<br>13ª VT De Goiânia<br>14ª VT De Goiânia<br>15ª VT De Goiânia<br>17ª VT De Goiânia<br>18ª VT De Goiânia<br>2ª VT De Anápolis<br>3ª VT De Anápolis<br>4ª VT De Anápolis<br>1ª VT De Aparecida De Goiânia<br>2ª VT De Aparecida De Goiânia<br>3ª VT De Aparecida De Goiânia<br>VT DE Jataí<br>VT DE Goiatuba<br>VT DE Caldas Novas<br>VT DE Ceres<br>VT DE São Luís de Montes Belos<br>VT DE Goiás<br>VT DE Goianésia<br>VT DE Inhumas | # Grupo 06 – Acima de 2500<br>VT De Valparaíso de Goiás              |



## PRAZO MÉDIO PARA REALIZAÇÃO DA 1ª AUDIÊNCIA DE TODAS AS VARAS DO TRABALHO

Data da 1ª audiência entre 1/3/2019 e 31/3/2019 23:59:59

### ORDINÁRIO

| Qtd. Processos | Prazo Médio (dias) |
|----------------|--------------------|
| 1.821          | 40,77              |

| Vara do Trabalho                             | Qtd Processos | Prazo Médio | Ranking |
|--|---------------|-------------|---------|
| VARA DO TRABALHO DE SÃO LUIS DE MONTES BELOS | 53            | 26,13       | 1°      |
| 1ª VARA DO TRABALHO DE RIO VERDE             | 26            | 26,42       | 2°      |
| VARA DO TRABALHO DE JATAÍ                    | 29            | 26,76       | 3°      |
| 6ª VARA DO TRABALHO DE GOIÂNIA               | 31            | 28,29       | 4°      |
| 4ª VARA DO TRABALHO DE RIO VERDE             | 30            | 28,83       | 5°      |
| 17ª VARA DO TRABALHO DE GOIÂNIA              | 44            | 29,16       | 6°      |
| VARA DO TRABALHO DE QUIRINÓPOLIS             | 48            | 30,71       | 7°      |
| VARA DO TRABALHO DE INHUMAS                  | 23            | 31,04       | 8°      |
| 4ª VARA DO TRABALHO DE ANÁPOLIS              | 24            | 31,88       | 9°      |
| VARA DO TRABALHO DE GOIÁS                    | 47            | 32,7        | 10°     |
| 10ª VARA DO TRABALHO DE GOIÂNIA              | 43            | 32,91       | 11°     |
| 14ª VARA DO TRABALHO DE GOIÂNIA              | 31            | 33,1        | 12°     |
| VARA DO TRABALHO DE CERES                    | 18            | 33,78       | 13°     |
| 1ª VARA DO TRABALHO DE ITUMBIARA             | 48            | 33,85       | 14°     |
| 5ª VARA DO TRABALHO DE GOIÂNIA               | 25            | 34,16       | 15°     |
| 3ª VARA DO TRABALHO DE RIO VERDE             | 23            | 34,74       | 16°     |
| VARA DO TRABALHO DE VALPARAÍSO DE GOIÁS      | 170           | 35,54       | 17°     |
| 1ª VARA DO TRABALHO DE APARECIDA DE GOIÂNIA  | 28            | 35,71       | 18°     |
| 9ª VARA DO TRABALHO DE GOIÂNIA               | 50            | 35,72       | 19°     |
| 3ª VARA DO TRABALHO DE GOIÂNIA               | 48            | 36,19       | 20°     |
| 3ª VARA DO TRABALHO DE APARECIDA DE GOIÂNIA  | 46            | 36,8        | 21°     |
| 13ª VARA DO TRABALHO DE GOIÂNIA              | 30            | 37,27       | 22°     |
| 18ª VARA DO TRABALHO DE GOIÂNIA              | 32            | 37,34       | 23°     |
| 1ª VARA DO TRABALHO DE ANÁPOLIS              | 30            | 38,9        | 24°     |
| 2ª VARA DO TRABALHO DE ITUMBIARA             | 43            | 39,37       | 25°     |
| 2ª VARA DO TRABALHO DE RIO VERDE             | 31            | 40,13       | 26°     |



## PRAZO MÉDIO PARA REALIZAÇÃO DA 1ª AUDIÊNCIA DE TODAS AS VARAS DO TRABALHO

### ORDINÁRIO

| Qtd. Processos | Prazo Médio (dias) |
|----------------|--------------------|
| 1.821          | 40,77              |

| Vara do Trabalho                            | Qtd Processos | Prazo Médio | Ranking |
|---|---------------|-------------|---------|
| VARA DO TRABALHO DE CATALÃO                 | 80            | 40,95       | 27°     |
| VARA DO TRABALHO DE MINEIROS                | 24            | 43,25       | 28°     |
| VARA DO TRABALHO DE URUAÇU                  | 44            | 43,93       | 29°     |
| VARA DO TRABALHO DE FORMOSA                 | 22            | 44,55       | 30°     |
| VARA DO TRABALHO DE CALDAS NOVAS            | 25            | 46,12       | 31°     |
| 7ª VARA DO TRABALHO DE GOIÂNIA              | 53            | 46,17       | 32°     |
| VARA DO TRABALHO DE PALMEIRAS               | 25            | 47          | 33°     |
| 16ª VARA DO TRABALHO DE GOIÂNIA             | 58            | 48,09       | 34°     |
| 3ª VARA DO TRABALHO DE ANÁPOLIS             | 28            | 48,21       | 35°     |
| 2ª VARA DO TRABALHO DE APARECIDA DE GOIÂNIA | 36            | 48,5        | 36°     |
| VARA DO TRABALHO DE GOIANÉSIA               | 20            | 49          | 37°     |
| 15ª VARA DO TRABALHO DE GOIÂNIA             | 28            | 51,89       | 38°     |
| 2ª VARA DO TRABALHO DE GOIÂNIA              | 58            | 52,03       | 39°     |
| 2ª VARA DO TRABALHO DE ANÁPOLIS             | 33            | 52,7        | 40°     |
| VARA DO TRABALHO DE LUZIÂNIA                | 41            | 53,63       | 41°     |
| 8ª VARA DO TRABALHO DE GOIÂNIA              | 37            | 54,92       | 42°     |
| 12ª VARA DO TRABALHO DE GOIÂNIA             | 57            | 55,11       | 43°     |
| 1ª VARA DO TRABALHO DE GOIÂNIA              | 36            | 57,97       | 44°     |
| 4ª VARA DO TRABALHO DE GOIÂNIA              | 37            | 58,46       | 45°     |
| 11ª VARA DO TRABALHO DE GOIÂNIA             | 20            | 69,15       | 46°     |
| VARA DO TRABALHO DE GOIATUBA                | 5             | 82,8        | 47°     |
| VARA DO TRABALHO DE POSSE                   | 3             | 125         | 48°     |



## PRAZO MÉDIO PARA REALIZAÇÃO DA 1ª AUDIÊNCIA - 5ª VARA DO TRABALHO DE GOIÂNIA

Data da 1ª audiência entre 1/3/2019 e 31/3/2019 23:59:59

### 5ª VARA DO TRABALHO DE GOIÂNIA

#### ORDINÁRIO

| Qtd | Prazo Médio |
|-----|-------------|
| 25  | 34,16       |

| Nr. Processo                       | Ajuiz.   | 1ª Aud.  | Prazo |
|------------------------------------|----------|----------|-------|
| ConPag - 0010205-86.2019.5.18.0005 | 11/02/19 | 18/03/19 | 35    |
| ConPag - 0010278-58.2019.5.18.0005 | 22/02/19 | 28/03/19 | 34    |
| RTAlç - 0010195-42.2019.5.18.0005  | 08/02/19 | 07/03/19 | 27    |
| RTAlç - 0010236-88.2019.5.18.0011  | 20/02/19 | 28/03/19 | 36    |
| RTOrd - 0010001-42.2019.5.18.0005  | 02/01/19 | 07/03/19 | 64    |
| RTOrd - 0010102-79.2019.5.18.0005  | 28/01/19 | 22/03/19 | 53    |
| RTOrd - 0010109-71.2019.5.18.0005  | 29/01/19 | 07/03/19 | 37    |
| RTOrd - 0010165-07.2019.5.18.0005  | 05/02/19 | 07/03/19 | 30    |
| RTOrd - 0010184-13.2019.5.18.0005  | 06/02/19 | 01/03/19 | 23    |
| RTOrd - 0010186-80.2019.5.18.0005  | 07/02/19 | 01/03/19 | 22    |
| RTOrd - 0010193-72.2019.5.18.0005  | 07/02/19 | 22/03/19 | 43    |
| RTOrd - 0010199-79.2019.5.18.0005  | 08/02/19 | 07/03/19 | 27    |
| RTOrd - 0010207-56.2019.5.18.0005  | 11/02/19 | 18/03/19 | 35    |
| RTOrd - 0010213-63.2019.5.18.0005  | 12/02/19 | 19/03/19 | 35    |
| RTOrd - 0010215-33.2019.5.18.0005  | 12/02/19 | 19/03/19 | 35    |
| RTOrd - 0010225-77.2019.5.18.0005  | 13/02/19 | 20/03/19 | 35    |
| RTOrd - 0010231-84.2019.5.18.0005  | 14/02/19 | 21/03/19 | 35    |
| RTOrd - 0010237-91.2019.5.18.0005  | 14/02/19 | 21/03/19 | 35    |
| RTOrd - 0010247-38.2019.5.18.0005  | 16/02/19 | 22/03/19 | 34    |
| RTOrd - 0010250-90.2019.5.18.0005  | 18/02/19 | 01/03/19 | 11    |
| RTOrd - 0010264-74.2019.5.18.0005  | 19/02/19 | 27/03/19 | 36    |
| RTOrd - 0010277-73.2019.5.18.0005  | 21/02/19 | 28/03/19 | 35    |

**Legenda:**

- Ajuiz.: Data do Ajuizamento;
- 1ª Aud.: Data da primeira audiência que ocorrer, Inicial ou UNA;
- Prazo: Prazo, em dias corridos, entre a Data do Ajuizamento e a Data da 1ª Audiência.





## PRAZO MÉDIO PARA REALIZAÇÃO DA 1ª AUDIÊNCIA - 5ª VARA DO TRABALHO DE GOIÂNIA

### 5ª VARA DO TRABALHO DE GOIÂNIA

#### ORDINÁRIO

| Qtd | Prazo Médio |
|-----|-------------|
| 25  | 34,16       |

| Nr. Processo                       | Ajuiz.   | 1ª Aud.  | Prazo |
|------------------------------------|----------|----------|-------|
| RTOOrd - 0010279-43.2019.5.18.0005 | 22/02/19 | 28/03/19 | 34    |
| RTOOrd - 0010285-50.2019.5.18.0005 | 24/02/19 | 28/03/19 | 32    |
| RTOOrd - 0010287-20.2019.5.18.0005 | 25/02/19 | 28/03/19 | 31    |

**Legenda:**

- Ajuiz.: Data do Ajuizamento;
- 1ª Aud.: Data da primeira audiência que ocorrer, Inicial ou UNA;
- Prazo: Prazo, em dias corridos, entre a Data do Ajuizamento e a Data da 1ª Audiência.



## PRAZO MÉDIO PARA REALIZAÇÃO DA 1ª AUDIÊNCIA - 5ª VARA DO TRABALHO DE GOIÂNIA

Data da 1ª audiência entre 1/3/2019 e 31/3/2019 23:59:59

### Sem magistrado

#### ORDINÁRIO

| Qtd | Prazo Médio |
|-----|-------------|
| 25  | 34,16       |

| Nr. Processo                       | Ajuiz.   | 1ª Aud.  | Prazo |
|------------------------------------|----------|----------|-------|
| ConPag - 0010205-86.2019.5.18.0005 | 11/02/19 | 18/03/19 | 35    |
| ConPag - 0010278-58.2019.5.18.0005 | 22/02/19 | 28/03/19 | 34    |
| RTAlç - 0010195-42.2019.5.18.0005  | 08/02/19 | 07/03/19 | 27    |
| RTAlç - 0010236-88.2019.5.18.0011  | 20/02/19 | 28/03/19 | 36    |
| RTOrd - 0010001-42.2019.5.18.0005  | 02/01/19 | 07/03/19 | 64    |
| RTOrd - 0010102-79.2019.5.18.0005  | 28/01/19 | 22/03/19 | 53    |
| RTOrd - 0010109-71.2019.5.18.0005  | 29/01/19 | 07/03/19 | 37    |
| RTOrd - 0010165-07.2019.5.18.0005  | 05/02/19 | 07/03/19 | 30    |
| RTOrd - 0010184-13.2019.5.18.0005  | 06/02/19 | 01/03/19 | 23    |
| RTOrd - 0010186-80.2019.5.18.0005  | 07/02/19 | 01/03/19 | 22    |
| RTOrd - 0010193-72.2019.5.18.0005  | 07/02/19 | 22/03/19 | 43    |
| RTOrd - 0010199-79.2019.5.18.0005  | 08/02/19 | 07/03/19 | 27    |
| RTOrd - 0010207-56.2019.5.18.0005  | 11/02/19 | 18/03/19 | 35    |
| RTOrd - 0010213-63.2019.5.18.0005  | 12/02/19 | 19/03/19 | 35    |
| RTOrd - 0010215-33.2019.5.18.0005  | 12/02/19 | 19/03/19 | 35    |
| RTOrd - 0010225-77.2019.5.18.0005  | 13/02/19 | 20/03/19 | 35    |
| RTOrd - 0010231-84.2019.5.18.0005  | 14/02/19 | 21/03/19 | 35    |
| RTOrd - 0010237-91.2019.5.18.0005  | 14/02/19 | 21/03/19 | 35    |
| RTOrd - 0010247-38.2019.5.18.0005  | 16/02/19 | 22/03/19 | 34    |
| RTOrd - 0010250-90.2019.5.18.0005  | 18/02/19 | 01/03/19 | 11    |
| RTOrd - 0010264-74.2019.5.18.0005  | 19/02/19 | 27/03/19 | 36    |
| RTOrd - 0010277-73.2019.5.18.0005  | 21/02/19 | 28/03/19 | 35    |

**Legenda:**

- Ajuiz.: Data do Ajuizamento;
- 1ª Aud.: Data da primeira audiência que ocorrer, Inicial ou UNA;
- Prazo: Prazo, em dias corridos, entre a Data do Ajuizamento e a Data da 1ª Audiência.



## PRAZO MÉDIO PARA REALIZAÇÃO DA 1ª AUDIÊNCIA - 5ª VARA DO TRABALHO DE GOIÂNIA

### Sem magistrado

#### ORDINÁRIO

| Qtd | Prazo Médio |
|-----|-------------|
| 25  | 34,16       |

| Nr. Processo                      | Ajuiz.   | 1ª Aud.  | Prazo |
|-----------------------------------|----------|----------|-------|
| RTOrd - 0010279-43.2019.5.18.0005 | 22/02/19 | 28/03/19 | 34    |
| RTOrd - 0010285-50.2019.5.18.0005 | 24/02/19 | 28/03/19 | 32    |
| RTOrd - 0010287-20.2019.5.18.0005 | 25/02/19 | 28/03/19 | 31    |

**Legenda:**

- Ajuiz.: Data do Ajuizamento;
- 1ª Aud.: Data da primeira audiência que ocorrer, Inicial ou UNA;
- Prazo: Prazo, em dias corridos, entre a Data do Ajuizamento e a Data da 1ª Audiência.