

## Conceituação

| Tema                              | Prazos Processuais  |
|-----------------------------------|---|
| <b>Relatórios</b>                 | Evolução Histórica<br>Comparativo por VT<br>Comparativo por Grupo<br>Por Grupo<br>Por VT<br>Por Processo<br>Por Magistrado  |
| <b>Resumo</b>                     | Apresenta o prazo médio entre a realização da primeira audiência e o encerramento da instrução.   |
| <b>Descrição</b>                  | O prazo médio é obtido calculando-se a quantidade de dias decorridos entre a data da primeira audiência e a data do encerramento da instrução.<br>Os dados são extraídos baseando-se nos seguintes itens do e-Gestão:<br><br>265 e 90265 - Da realização da primeira audiência até o encerramento da instrução processual na fase de conhecimento – rito sumaríssimo;<br><br>266 e 90266 – Da realização da primeira audiência até o encerramento da instrução processual na fase de conhecimento – exceto rito sumaríssimo (ordinário) |
| <b>Origem da informação</b>       | e-Gestão  |
| <b>Critérios e transformações</b> | Coletado do e-Gestão, consolidado, otimizado e classificado para análise.   |
| <b>Análises possíveis</b>         | Prazo médio entre a realização da primeira audiência e o encerramento da instrução processual na fase de conhecimento, detalhado de forma Geral, Por grupo, por VT, Por Processo e Por Magistrado.  |



## EVOLUÇÃO HISTÓRICA DOS PRAZOS PROCESSUAIS ENTRE A 1ª AUDIÊNCIA E O ENCERRAMENTO DA INSTRUÇÃO - 13ª VARA DO TRABALHO DE GOIÂNIA

Data do encerramento da instrução entre 1/3/2019 e 31/3/2019 23:59:59

| Rito               | Qtd       | Prazo Médio  |
|--------------------|-----------|--------------|
| ORDINÁRIO          | 25        | 41,68        |
| SUMARÍSSIMO        | 58        | 8,78         |
| <b>Total/Média</b> | <b>83</b> | <b>18,69</b> |

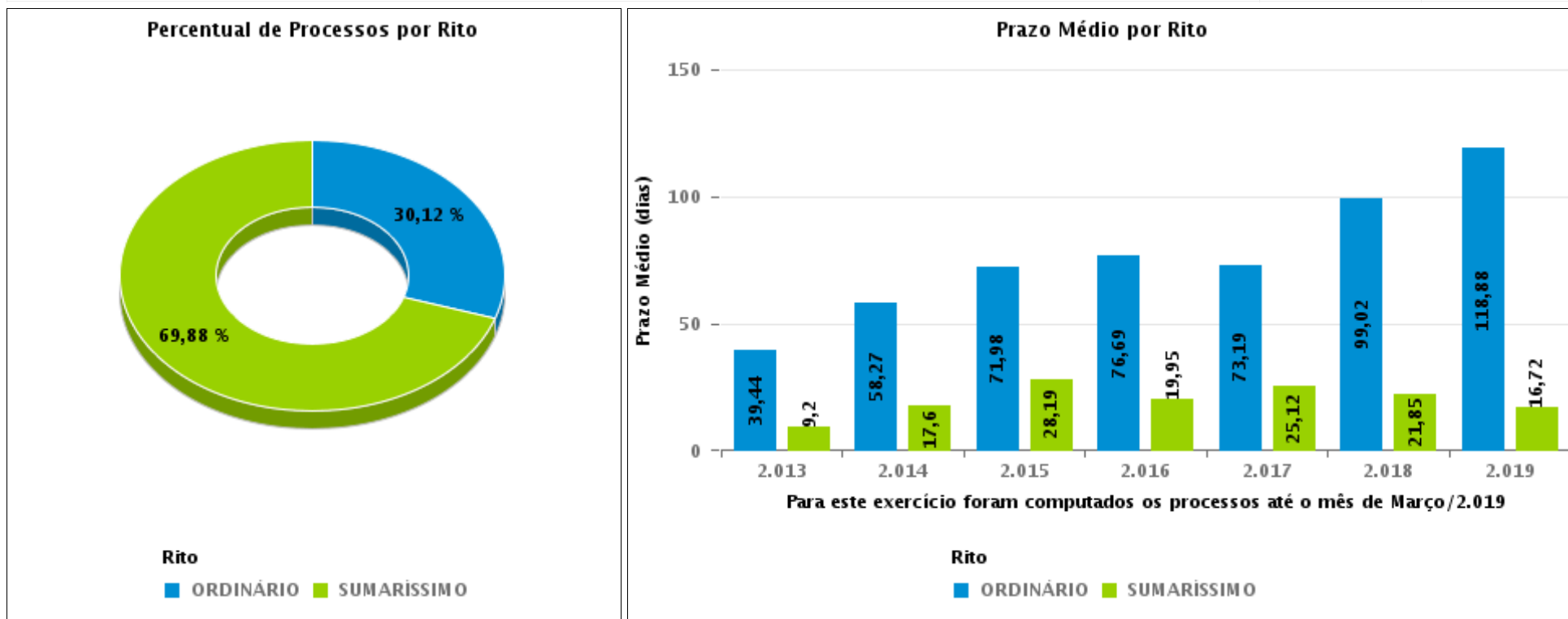



## COMPARATIVO DO PRAZO MÉDIO ENTRE A 1ª AUDIÊNCIA E O ENCERRAMENTO DA INSTRUÇÃO - 13ª VARA DO TRABALHO DE GOIÂNIA

Data do encerramento da instrução entre 1/3/2019 e 31/3/2019 23:59:59

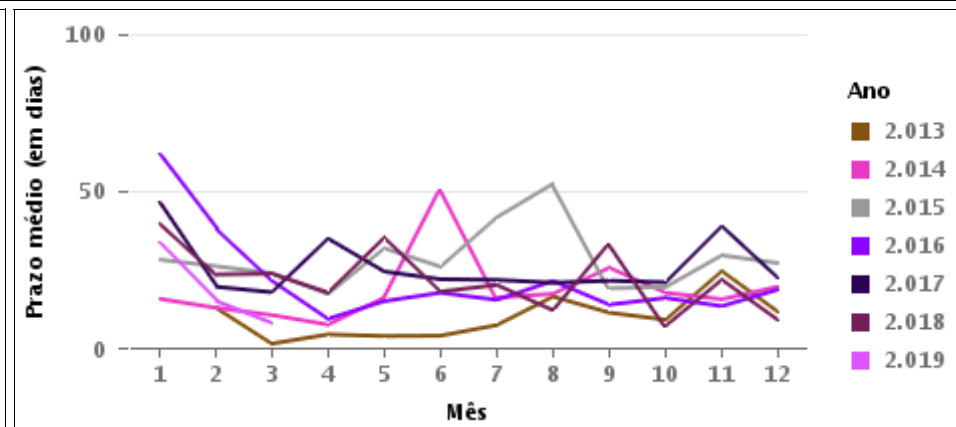
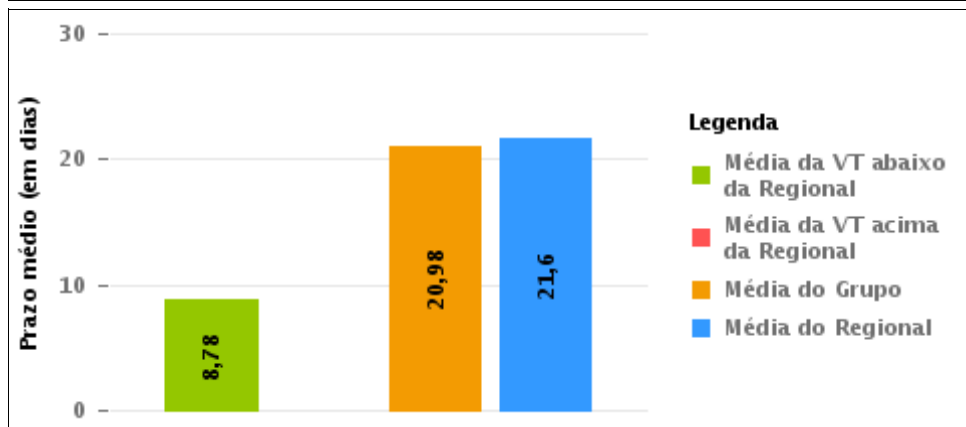
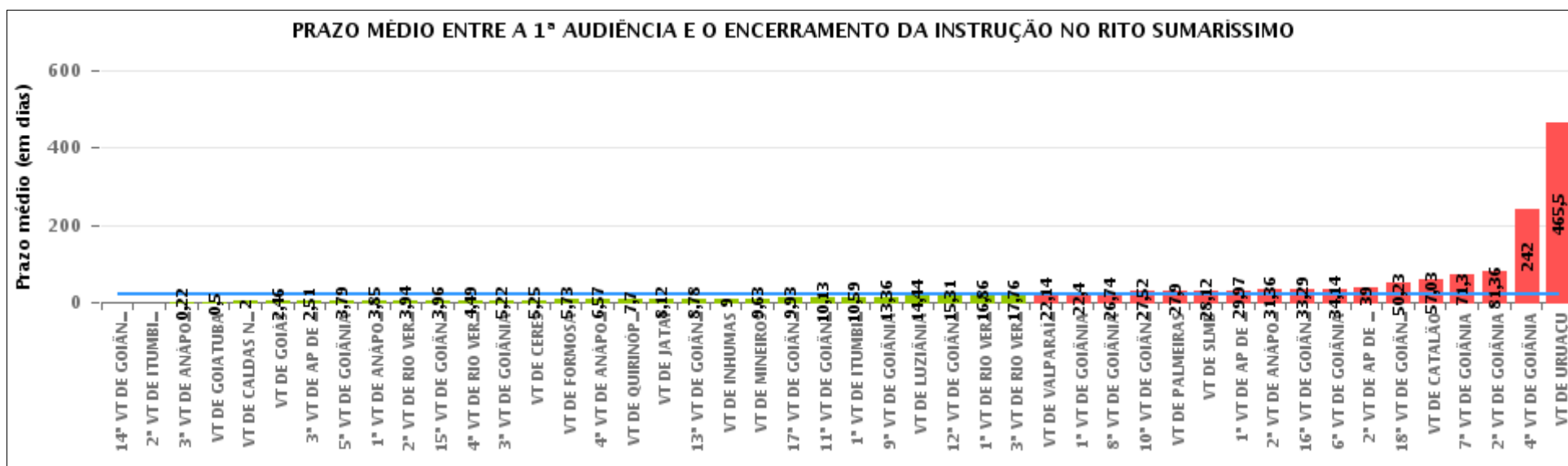

## COMPARATIVO DO PRAZO MÉDIO ENTRE A 1ª AUDIÊNCIA E O ENCERRAMENTO DA INSTRUÇÃO ENTRE AS VARAS DO GRUPO

Data do encerramento da instrução entre 1/3/2019 e 31/3/2019 23:59:59

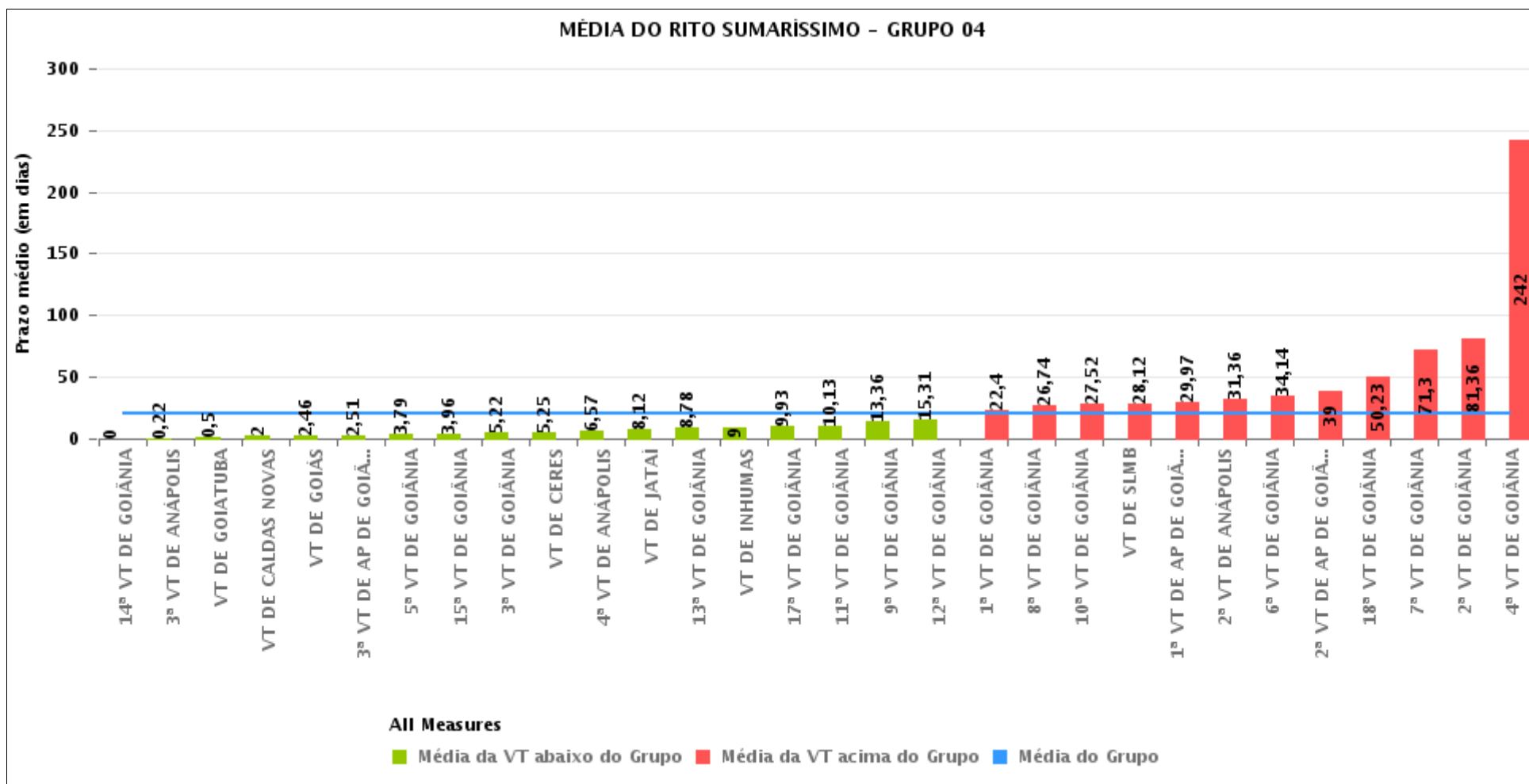



## PRAZO MÉDIO ENTRE A 1ª AUDIÊNCIA E O ENCERRAMENTO DA INSTRUÇÃO POR GRUPO

Data do encerramento da instrução entre 1/3/2019 e 31/3/2019 23:59:59

| Rito        | Grupo    | Qtd. Processos | Prazo Médio (dias) | Ranking |
|-------------|----------|----------------|--------------------|---------|
| SUMARÍSSIMO | GRUPO 03 | 277            | 8,44               | 1°      |
|             | GRUPO 04 | 1.285          | 20,98              | 2°      |
|             | GRUPO 06 | 36             | 22,14              | 3°      |
|             | GRUPO 02 | 40             | 27,9               | 4°      |
|             | GRUPO 05 | 152            | 48,64              | 5°      |

| Legenda:   | # Grupo 03 – De 1001 a 1500   | # Grupo 04 – De 1501 a 2000   | # Grupo 05 – De 2001 a 2500  |
|--|---|---|--|
| # Grupo 01 – Até 750<br>VT de Posse                    | 1ª VT De Anápolis<br>1ª VT De Rio Verde<br>2ª VT De Rio Verde<br>3ª VT De Rio Verde<br>4ª VT De Rio Verde | 1ª VT De Goiânia<br>2ª VT De Goiânia<br>3ª VT De Goiânia<br>4ª VT De Goiânia<br>5ª VT De Goiânia<br>6ª VT De Goiânia  | 16ª VT De Goiânia<br>VT De Luziânia<br>VT De Catalão<br>VT De Uruaçu |
| # Grupo 02 – De 751 a 1000<br>VT de Palmeiras de Goiás | 1ª VT De Itumbiara<br>2ª VT De Itumbiara<br>VT De Quirinópolis<br>VT De Mineiros<br>VT De Formosa         | 7ª VT De Goiânia<br>8ª VT De Goiânia<br>9ª VT De Goiânia<br>10ª VT De Goiânia<br>11ª VT De Goiânia<br>12ª VT De Goiânia<br>13ª VT De Goiânia<br>14ª VT De Goiânia<br>15ª VT De Goiânia<br>17ª VT De Goiânia<br>18ª VT De Goiânia<br>2ª VT De Anápolis<br>3ª VT De Anápolis<br>4ª VT De Anápolis<br>1ª VT De Aparecida De Goiânia<br>2ª VT De Aparecida De Goiânia<br>3ª VT De Aparecida De Goiânia<br>VT DE Jataí<br>VT DE Goiatuba<br>VT DE Caldas Novas<br>VT DE Ceres<br>VT DE São Luís de Montes Belos<br>VT DE Goiás<br>VT DE Goianésia<br>VT DE Inhumas | # Grupo 06 – Acima de 2500<br>VT De Valparaíso de Goiás              |



## PRAZO MÉDIO ENTRE A 1ª AUDIÊNCIA E O ENCERRAMENTO DA INSTRUÇÃO DE TODAS AS VARAS DO TRABALHO

Data do encerramento da instrução entre 1/3/2019 e 31/3/2019 23:59:59

### SUMARÍSSIMO

| Qtd. Processos | Prazo Médio (dias) |
|----------------|--------------------|
| 1.790          | 21,56              |

| Vara do Trabalho                            | Qtd Processos | Prazo Médio | Ranking |
|---|---------------|-------------|---------|
| 14ª VARA DO TRABALHO DE GOIÂNIA             | 11            | 0           | 1º      |
| 2ª VARA DO TRABALHO DE ITUMBIARA            | 11            | 0           | 2º      |
| 3ª VARA DO TRABALHO DE ANÁPOLIS             | 54            | 0,22        | 3º      |
| VARA DO TRABALHO DE GOIATUBA                | 2             | 0,5         | 4º      |
| VARA DO TRABALHO DE CALDAS NOVAS            | 1             | 2           | 5º      |
| VARA DO TRABALHO DE GOIÁS                   | 81            | 2,46        | 6º      |
| 3ª VARA DO TRABALHO DE APARECIDA DE GOIÂNIA | 59            | 2,51        | 7º      |
| 5ª VARA DO TRABALHO DE GOIÂNIA              | 42            | 3,79        | 8º      |
| 1ª VARA DO TRABALHO DE ANÁPOLIS             | 39            | 3,85        | 9º      |
| 2ª VARA DO TRABALHO DE RIO VERDE            | 17            | 3,94        | 10º     |
| 15ª VARA DO TRABALHO DE GOIÂNIA             | 55            | 3,96        | 11º     |
| 4ª VARA DO TRABALHO DE RIO VERDE            | 39            | 4,49        | 12º     |
| 3ª VARA DO TRABALHO DE GOIÂNIA              | 49            | 5,22        | 13º     |
| VARA DO TRABALHO DE CERES                   | 8             | 5,25        | 14º     |
| VARA DO TRABALHO DE FORMOSA                 | 22            | 5,73        | 15º     |
| 4ª VARA DO TRABALHO DE ANÁPOLIS             | 46            | 6,57        | 16º     |
| VARA DO TRABALHO DE QUIRINÓPOLIS            | 20            | 7,7         | 17º     |
| VARA DO TRABALHO DE JATAÍ                   | 26            | 8,12        | 18º     |
| 13ª VARA DO TRABALHO DE GOIÂNIA             | 58            | 8,78        | 19º     |
| VARA DO TRABALHO DE INHUMAS                 | 3             | 9           | 20º     |
| VARA DO TRABALHO DE MINEIROS                | 19            | 9,63        | 21º     |
| 17ª VARA DO TRABALHO DE GOIÂNIA             | 75            | 9,93        | 22º     |
| 11ª VARA DO TRABALHO DE GOIÂNIA             | 61            | 10,13       | 23º     |
| 1ª VARA DO TRABALHO DE ITUMBIARA            | 63            | 10,59       | 24º     |
| 9ª VARA DO TRABALHO DE GOIÂNIA              | 64            | 13,36       | 25º     |
| VARA DO TRABALHO DE LUZIÂNIA                | 41            | 14,44       | 26º     |



## PRAZO MÉDIO ENTRE A 1ª AUDIÊNCIA E O ENCERRAMENTO DA INSTRUÇÃO DE TODAS AS VARAS DO TRABALHO

### SUMARÍSSIMO

| Qtd. Processos | Prazo Médio (dias) |
|----------------|--------------------|
| 1.790          | 21,56              |

| Vara do Trabalho                             | Qtd Processos | Prazo Médio | Ranking |
|--|---------------|-------------|---------|
| 12ª VARA DO TRABALHO DE GOIÂNIA              | 64            | 15,31       | 27º     |
| 1ª VARA DO TRABALHO DE RIO VERDE             | 22            | 16,86       | 28º     |
| 3ª VARA DO TRABALHO DE RIO VERDE             | 25            | 17,76       | 29º     |
| VARA DO TRABALHO DE VALPARAÍSO DE GOIÁS      | 36            | 22,14       | 30º     |
| 1ª VARA DO TRABALHO DE GOIÂNIA               | 53            | 22,4        | 31º     |
| 8ª VARA DO TRABALHO DE GOIÂNIA               | 58            | 26,74       | 32º     |
| 10ª VARA DO TRABALHO DE GOIÂNIA              | 60            | 27,52       | 33º     |
| VARA DO TRABALHO DE PALMEIRAS                | 40            | 27,9        | 34º     |
| VARA DO TRABALHO DE SÃO LUIS DE MONTES BELOS | 43            | 28,12       | 35º     |
| 1ª VARA DO TRABALHO DE APARECIDA DE GOIÂNIA  | 38            | 29,97       | 36º     |
| 2ª VARA DO TRABALHO DE ANÁPOLIS              | 25            | 31,36       | 37º     |
| 16ª VARA DO TRABALHO DE GOIÂNIA              | 49            | 33,29       | 38º     |
| 6ª VARA DO TRABALHO DE GOIÂNIA               | 49            | 34,14       | 39º     |
| 2ª VARA DO TRABALHO DE APARECIDA DE GOIÂNIA  | 45            | 39          | 40º     |
| 18ª VARA DO TRABALHO DE GOIÂNIA              | 73            | 50,23       | 41º     |
| VARA DO TRABALHO DE CATALÃO                  | 58            | 57,03       | 42º     |
| 7ª VARA DO TRABALHO DE GOIÂNIA               | 10            | 71,3        | 43º     |
| 2ª VARA DO TRABALHO DE GOIÂNIA               | 69            | 81,36       | 44º     |
| 4ª VARA DO TRABALHO DE GOIÂNIA               | 3             | 242         | 45º     |
| VARA DO TRABALHO DE URUAÇU                   | 4             | 465,5       | 46º     |



## PRAZO MÉDIO ENTRE A 1ª AUDIÊNCIA E O ENCERRAMENTO DA INSTRUÇÃO - 13ª VARA DO TRABALHO DE GOIÂNIA

Data do encerramento da instrução entre 1/3/2019 e 31/3/2019 23:59:59

### 13ª VARA DO TRABALHO DE GOIÂNIA

#### SUMARÍSSIMO

| Qtd | Prazo Médio |
|-----|-------------|
| 58  | 8,78        |

| Nr. Processo                      | 1ª Aud.  | nc. Instruçã | Prazo |
|-----------------------------------|----------|--------------|-------|
| RTSum - 0010110-32.2019.5.18.0013 | 20/03/19 | 20/03/19     | 0     |
| RTSum - 0010161-43.2019.5.18.0013 | 19/03/19 | 19/03/19     | 0     |
| RTSum - 0010168-35.2019.5.18.0013 | 28/02/19 | 25/03/19     | 25    |
| RTSum - 0010169-20.2019.5.18.0013 | 28/02/19 | 21/03/19     | 21    |
| RTSum - 0010177-94.2019.5.18.0013 | 01/03/19 | 01/03/19     | 0     |
| RTSum - 0010181-34.2019.5.18.0013 | 01/03/19 | 07/03/19     | 6     |
| RTSum - 0010181-46.2019.5.18.0009 | 07/03/19 | 07/03/19     | 0     |
| RTSum - 0010182-19.2019.5.18.0013 | 01/03/19 | 01/03/19     | 0     |
| RTSum - 0010183-04.2019.5.18.0013 | 01/03/19 | 26/03/19     | 25    |
| RTSum - 0010187-41.2019.5.18.0013 | 07/03/19 | 07/03/19     | 0     |
| RTSum - 0010190-93.2019.5.18.0013 | 07/03/19 | 20/03/19     | 13    |
| RTSum - 0010192-63.2019.5.18.0013 | 07/03/19 | 07/03/19     | 0     |
| RTSum - 0010196-03.2019.5.18.0013 | 07/03/19 | 07/03/19     | 0     |
| RTSum - 0010198-70.2019.5.18.0013 | 08/03/19 | 20/03/19     | 12    |
| RTSum - 0010201-25.2019.5.18.0013 | 26/02/19 | 14/03/19     | 16    |
| RTSum - 0010204-77.2019.5.18.0013 | 08/03/19 | 08/03/19     | 0     |
| RTSum - 0010207-32.2019.5.18.0013 | 11/03/19 | 11/03/19     | 0     |
| RTSum - 0010208-17.2019.5.18.0013 | 11/03/19 | 25/03/19     | 14    |
| RTSum - 0010209-02.2019.5.18.0013 | 11/03/19 | 11/03/19     | 0     |
| RTSum - 0010213-39.2019.5.18.0013 | 12/03/19 | 12/03/19     | 0     |
| RTSum - 0010214-24.2019.5.18.0013 | 12/03/19 | 22/03/19     | 10    |
| RTSum - 0010217-76.2019.5.18.0013 | 12/03/19 | 21/03/19     | 9     |

**Legenda:**

1ª Aud.: Data da primeira audiência que ocorrer, Inicial ou UNA;

Enc. da Instrução: Data da conclusão para proferir sentença;

Prazo: Quantidade de dias decorridos da 1ª aud. até o encerramento da instrução.





## PRAZO MÉDIO ENTRE A 1ª AUDIÊNCIA E O ENCERRAMENTO DA INSTRUÇÃO - 13ª VARA DO TRABALHO DE GOIÂNIA

### 13ª VARA DO TRABALHO DE GOIÂNIA

#### SUMARÍSSIMO

| Qtd | Prazo Médio |
|-----|-------------|
| 58  | 8,78        |

| Nr. Processo                      | 1ª Aud.  | nc. Instruçã | Prazo |
|-----------------------------------|----------|--------------|-------|
| RTSum - 0010220-31.2019.5.18.0013 | 13/03/19 | 13/03/19     | 0     |
| RTSum - 0010224-68.2019.5.18.0013 | 13/03/19 | 13/03/19     | 0     |
| RTSum - 0010225-53.2019.5.18.0013 | 11/03/19 | 11/03/19     | 0     |
| RTSum - 0010229-90.2019.5.18.0013 | 13/03/19 | 21/03/19     | 8     |
| RTSum - 0010230-75.2019.5.18.0013 | 13/03/19 | 13/03/19     | 0     |
| RTSum - 0010237-67.2019.5.18.0013 | 14/03/19 | 14/03/19     | 0     |
| RTSum - 0010246-29.2019.5.18.0013 | 15/03/19 | 15/03/19     | 0     |
| RTSum - 0010254-06.2019.5.18.0013 | 15/03/19 | 15/03/19     | 0     |
| RTSum - 0010260-13.2019.5.18.0013 | 18/03/19 | 28/03/19     | 10    |
| RTSum - 0010261-95.2019.5.18.0013 | 18/03/19 | 29/03/19     | 11    |
| RTSum - 0010262-80.2019.5.18.0013 | 08/03/19 | 08/03/19     | 0     |
| RTSum - 0010264-50.2019.5.18.0013 | 19/03/19 | 19/03/19     | 0     |
| RTSum - 0010267-05.2019.5.18.0013 | 19/03/19 | 19/03/19     | 0     |
| RTSum - 0010270-57.2019.5.18.0013 | 19/03/19 | 19/03/19     | 0     |
| RTSum - 0010271-42.2019.5.18.0013 | 19/03/19 | 19/03/19     | 0     |
| RTSum - 0010276-64.2019.5.18.0013 | 20/03/19 | 20/03/19     | 0     |
| RTSum - 0010277-49.2019.5.18.0013 | 20/03/19 | 20/03/19     | 0     |
| RTSum - 0010279-19.2019.5.18.0013 | 20/03/19 | 20/03/19     | 0     |
| RTSum - 0010290-48.2019.5.18.0013 | 21/03/19 | 21/03/19     | 0     |
| RTSum - 0010294-85.2019.5.18.0013 | 22/03/19 | 22/03/19     | 0     |
| RTSum - 0010295-70.2019.5.18.0013 | 22/03/19 | 25/03/19     | 3     |
| RTSum - 0010296-55.2019.5.18.0013 | 22/03/19 | 22/03/19     | 0     |
| RTSum - 0010303-47.2019.5.18.0013 | 27/03/19 | 27/03/19     | 0     |
| RTSum - 0010304-32.2019.5.18.0013 | 25/03/19 | 25/03/19     | 0     |
| RTSum - 0010306-02.2019.5.18.0013 | 25/03/19 | 25/03/19     | 0     |

**Legenda:**

1ª Aud.: Data da primeira audiência que ocorrer, Inicial ou UNA;

Enc. da Instrução: Data da conclusão para proferir sentença;

Prazo: Quantidade de dias decorridos da 1ª aud. até o encerramento da instrução.



**PRAZO MÉDIO ENTRE A 1ª AUDIÊNCIA E O  
ENCERRAMENTO DA INSTRUÇÃO - 13ª VARA DO  
TRABALHO DE GOIÂNIA**

**13ª VARA DO TRABALHO DE GOIÂNIA**

**SUMARÍSSIMO**

| Qtd | Prazo Médio |
|-----|-------------|
| 58  | 8,78        |

| Nr. Processo                      | 1ª Aud.  | nc. Instruçã | Prazo |
|-----------------------------------|----------|--------------|-------|
| RTSum - 0010307-84.2019.5.18.0013 | 25/03/19 | 26/03/19     | 1     |
| RTSum - 0010308-69.2019.5.18.0013 | 26/03/19 | 26/03/19     | 0     |
| RTSum - 0010313-91.2019.5.18.0013 | 27/03/19 | 27/03/19     | 0     |
| RTSum - 0010314-76.2019.5.18.0013 | 27/03/19 | 27/03/19     | 0     |
| RTSum - 0010323-38.2019.5.18.0013 | 28/03/19 | 29/03/19     | 1     |
| RTSum - 0010324-23.2019.5.18.0013 | 28/03/19 | 28/03/19     | 0     |
| RTSum - 0010338-07.2019.5.18.0013 | 29/03/19 | 29/03/19     | 0     |
| RTSum - 0010373-64.2019.5.18.0013 | 28/03/19 | 28/03/19     | 0     |
| RTSum - 0010406-54.2019.5.18.0013 | 28/03/19 | 28/03/19     | 0     |
| RTSum - 0011189-80.2018.5.18.0013 | 27/09/18 | 20/03/19     | 174   |
| RTSum - 0011261-67.2018.5.18.0013 | 15/10/18 | 14/03/19     | 150   |

**Legenda:**

**1ª Aud.:** Data da primeira audiência que ocorrer, Inicial ou UNA;

**Enc. da Instrução:** Data da conclusão para proferir sentença;

**Prazo:** Quantidade de dias decorridos da 1ª aud. até o encerramento da instrução.



## PRAZO MÉDIO ENTRE A 1ª AUDIÊNCIA E O ENCERRAMENTO DA INSTRUÇÃO - 13ª VARA DO TRABALHO DE GOIÂNIA

Data do encerramento da instrução entre 1/3/2019 e 31/3/2019 23:59:59

### Sem magistrado

#### SUMARÍSSIMO

| Qtd | Prazo Médio |
|-----|-------------|
| 58  | 8,78        |

| Nr. Processo                      | 1ª Aud.  | Enc. Instrução. | Prazo |
|-----------------------------------|----------|-----------------|-------|
| RTSum - 0010110-32.2019.5.18.0013 | 20/03/19 | 20/03/19        | 0     |
| RTSum - 0010161-43.2019.5.18.0013 | 19/03/19 | 19/03/19        | 0     |
| RTSum - 0010168-35.2019.5.18.0013 | 28/02/19 | 25/03/19        | 25    |
| RTSum - 0010169-20.2019.5.18.0013 | 28/02/19 | 21/03/19        | 21    |
| RTSum - 0010177-94.2019.5.18.0013 | 01/03/19 | 01/03/19        | 0     |
| RTSum - 0010181-34.2019.5.18.0013 | 01/03/19 | 07/03/19        | 6     |
| RTSum - 0010181-46.2019.5.18.0009 | 07/03/19 | 07/03/19        | 0     |
| RTSum - 0010182-19.2019.5.18.0013 | 01/03/19 | 01/03/19        | 0     |
| RTSum - 0010183-04.2019.5.18.0013 | 01/03/19 | 26/03/19        | 25    |
| RTSum - 0010187-41.2019.5.18.0013 | 07/03/19 | 07/03/19        | 0     |
| RTSum - 0010190-93.2019.5.18.0013 | 07/03/19 | 20/03/19        | 13    |
| RTSum - 0010192-63.2019.5.18.0013 | 07/03/19 | 07/03/19        | 0     |
| RTSum - 0010196-03.2019.5.18.0013 | 07/03/19 | 07/03/19        | 0     |
| RTSum - 0010198-70.2019.5.18.0013 | 08/03/19 | 20/03/19        | 12    |
| RTSum - 0010201-25.2019.5.18.0013 | 26/02/19 | 14/03/19        | 16    |
| RTSum - 0010204-77.2019.5.18.0013 | 08/03/19 | 08/03/19        | 0     |
| RTSum - 0010207-32.2019.5.18.0013 | 11/03/19 | 11/03/19        | 0     |
| RTSum - 0010208-17.2019.5.18.0013 | 11/03/19 | 25/03/19        | 14    |
| RTSum - 0010209-02.2019.5.18.0013 | 11/03/19 | 11/03/19        | 0     |
| RTSum - 0010213-39.2019.5.18.0013 | 12/03/19 | 12/03/19        | 0     |
| RTSum - 0010214-24.2019.5.18.0013 | 12/03/19 | 22/03/19        | 10    |

**Legenda:**

**1ª Aud.:** Data da primeira audiência que ocorrer, Inicial ou UNA;

**Enc. da Instrução:** Data da conclusão para proferir sentença;

**Prazo:** Quantidade de dias decorridos da 1ª aud. até o encerramento da instrução.



## PRAZO MÉDIO ENTRE A 1ª AUDIÊNCIA E O ENCERRAMENTO DA INSTRUÇÃO - 13ª VARA DO TRABALHO DE GOIÂNIA

### Sem magistrado

#### SUMARÍSSIMO

| Qtd | Prazo Médio |
|-----|-------------|
| 58  | 8,78        |

| Nr. Processo                      | 1ª Aud.  | Enc. Instrução. | Prazo |
|-----------------------------------|----------|-----------------|-------|
| RTSum - 0010217-76.2019.5.18.0013 | 12/03/19 | 21/03/19        | 9     |
| RTSum - 0010220-31.2019.5.18.0013 | 13/03/19 | 13/03/19        | 0     |
| RTSum - 0010224-68.2019.5.18.0013 | 13/03/19 | 13/03/19        | 0     |
| RTSum - 0010225-53.2019.5.18.0013 | 11/03/19 | 11/03/19        | 0     |
| RTSum - 0010229-90.2019.5.18.0013 | 13/03/19 | 21/03/19        | 8     |
| RTSum - 0010230-75.2019.5.18.0013 | 13/03/19 | 13/03/19        | 0     |
| RTSum - 0010237-67.2019.5.18.0013 | 14/03/19 | 14/03/19        | 0     |
| RTSum - 0010246-29.2019.5.18.0013 | 15/03/19 | 15/03/19        | 0     |
| RTSum - 0010254-06.2019.5.18.0013 | 15/03/19 | 15/03/19        | 0     |
| RTSum - 0010260-13.2019.5.18.0013 | 18/03/19 | 28/03/19        | 10    |
| RTSum - 0010261-95.2019.5.18.0013 | 18/03/19 | 29/03/19        | 11    |
| RTSum - 0010262-80.2019.5.18.0013 | 08/03/19 | 08/03/19        | 0     |
| RTSum - 0010264-50.2019.5.18.0013 | 19/03/19 | 19/03/19        | 0     |
| RTSum - 0010267-05.2019.5.18.0013 | 19/03/19 | 19/03/19        | 0     |
| RTSum - 0010270-57.2019.5.18.0013 | 19/03/19 | 19/03/19        | 0     |
| RTSum - 0010271-42.2019.5.18.0013 | 19/03/19 | 19/03/19        | 0     |
| RTSum - 0010276-64.2019.5.18.0013 | 20/03/19 | 20/03/19        | 0     |
| RTSum - 0010277-49.2019.5.18.0013 | 20/03/19 | 20/03/19        | 0     |
| RTSum - 0010279-19.2019.5.18.0013 | 20/03/19 | 20/03/19        | 0     |
| RTSum - 0010290-48.2019.5.18.0013 | 21/03/19 | 21/03/19        | 0     |
| RTSum - 0010294-85.2019.5.18.0013 | 22/03/19 | 22/03/19        | 0     |
| RTSum - 0010295-70.2019.5.18.0013 | 22/03/19 | 25/03/19        | 3     |
| RTSum - 0010296-55.2019.5.18.0013 | 22/03/19 | 22/03/19        | 0     |
| RTSum - 0010303-47.2019.5.18.0013 | 27/03/19 | 27/03/19        | 0     |

**Legenda:**  
1ª Aud.: Data da primeira audiência que ocorrer, Inicial ou UNA;  
Enc. da Instrução: Data da conclusão para proferir sentença;  
Prazo: Quantidade de dias decorridos da 1ª aud. até o encerramento da instrução.



**PRAZO MÉDIO ENTRE A 1ª AUDIÊNCIA E O  
ENCERRAMENTO DA INSTRUÇÃO - 13ª VARA DO  
TRABALHO DE GOIÂNIA**

**Sem magistrado**

**SUMARÍSSIMO**

| Qtd | Prazo Médio |
|-----|-------------|
| 58  | 8,78        |

| Nr. Processo                      | 1ª Aud.  | Enc. Instrução. | Prazo |
|-----------------------------------|----------|-----------------|-------|
| RTSum - 0010304-32.2019.5.18.0013 | 25/03/19 | 25/03/19        | 0     |
| RTSum - 0010306-02.2019.5.18.0013 | 25/03/19 | 25/03/19        | 0     |
| RTSum - 0010307-84.2019.5.18.0013 | 25/03/19 | 26/03/19        | 1     |
| RTSum - 0010308-69.2019.5.18.0013 | 26/03/19 | 26/03/19        | 0     |
| RTSum - 0010313-91.2019.5.18.0013 | 27/03/19 | 27/03/19        | 0     |
| RTSum - 0010314-76.2019.5.18.0013 | 27/03/19 | 27/03/19        | 0     |
| RTSum - 0010323-38.2019.5.18.0013 | 28/03/19 | 29/03/19        | 1     |
| RTSum - 0010324-23.2019.5.18.0013 | 28/03/19 | 28/03/19        | 0     |
| RTSum - 0010338-07.2019.5.18.0013 | 29/03/19 | 29/03/19        | 0     |
| RTSum - 0010373-64.2019.5.18.0013 | 28/03/19 | 28/03/19        | 0     |
| RTSum - 0010406-54.2019.5.18.0013 | 28/03/19 | 28/03/19        | 0     |
| RTSum - 0011189-80.2018.5.18.0013 | 27/09/18 | 20/03/19        | 174   |
| RTSum - 0011261-67.2018.5.18.0013 | 15/10/18 | 14/03/19        | 150   |

**Legenda:**

**1ª Aud.:** Data da primeira audiência que ocorrer, Inicial ou UNA;

**Enc. da Instrução:** Data da conclusão para proferir sentença;

**Prazo:** Quantidade de dias decorridos da 1ª aud. até o encerramento da instrução.