

## Conceituação

Tema	Prazos Processuais
<b>Relatórios</b>	Evolução Histórica Comparativo por VT Comparativo por Grupo Por Grupo Por VT Por Processo Por Magistrado
<b>Resumo</b>	Apresenta o prazo médio desde o ajuizamento da ação até o encerramento da instrução.
<b>Descrição</b>	O prazo médio é obtido calculando-se a quantidade de dias decorridos desde o ajuizamento até o encerramento da instrução. Os dados são extraídos baseando-se nos itens do e-Gestão:  267 e 90267 - Do ajuizamento da ação até o encerramento da instrução na fase de conhecimento – rito sumaríssimo;  268 e 90268 – Do ajuizamento da ação até o encerramento da instrução na fase de conhecimento – exceto rito sumaríssimo (ordinário)
<b>Origem da informação</b>	e-Gestão
<b>Critérios e transformações</b>	Coletado do e-Gestão, consolidado, otimizado e classificado para análise.
<b>Análises possíveis</b>	Prazo médio entre o ajuizamento da ação e o encerramento da instrução, detalhado de forma Geral, Por grupo, por VT, Por Processo e Por Magistrado.



## EVOLUÇÃO HISTÓRICA DOS PRAZOS PROCESSUAIS ENTRE O AJUIZAMENTO E O ENCERRAMENTO DA INSTRUÇÃO - 16ª VARA DO TRABALHO DE GOIÂNIA

Data do encerramento da instrução entre 1/3/2019 e 31/3/2019 23:59:59

Rito	Qtd	Prazo Médio
ORDINÁRIO	69	150,3
SUMARÍSSIMO	86	62,72
<b>Total/Média</b>	<b>155</b>	<b>101,71</b>

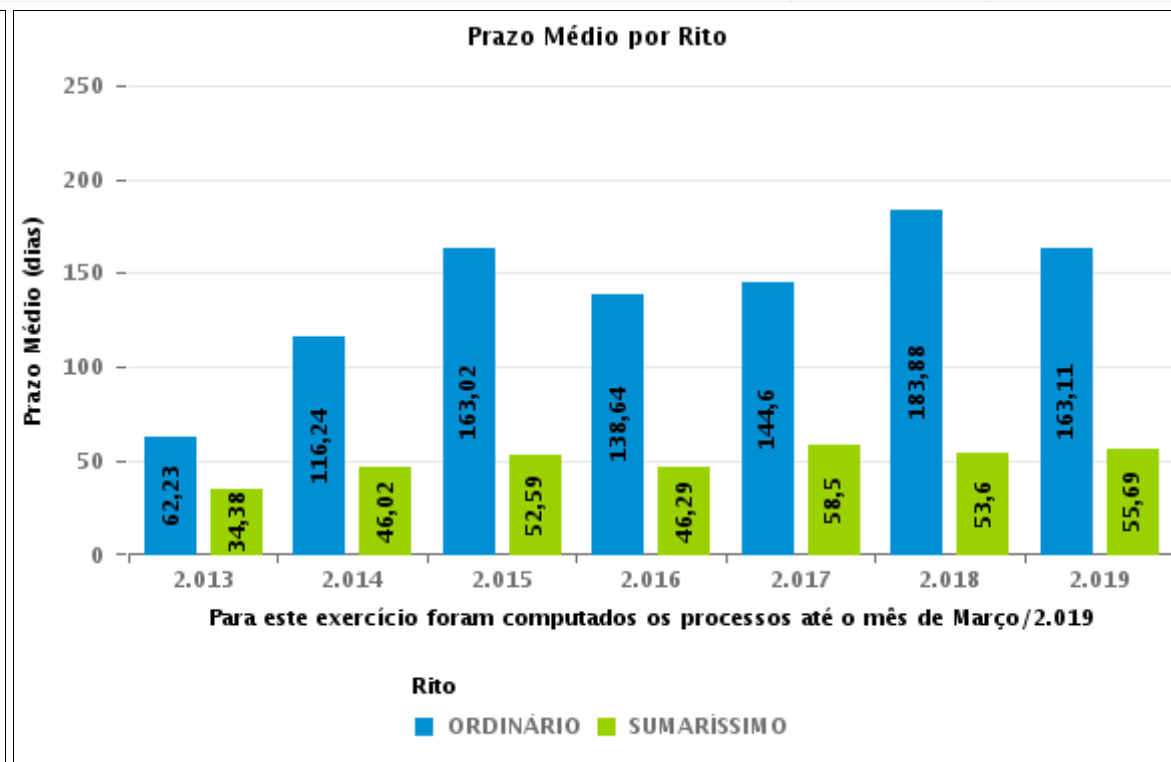
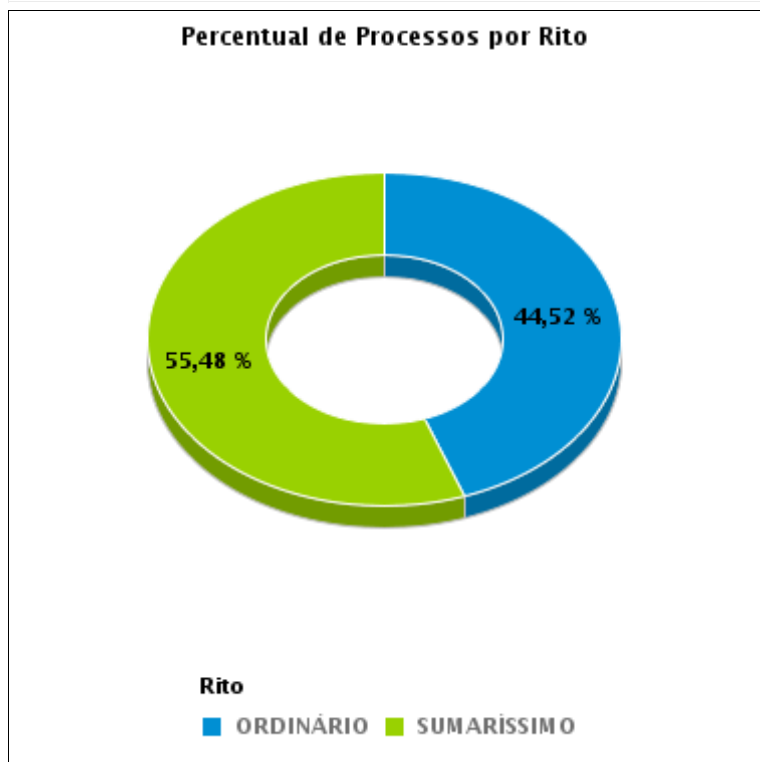



## COMPARATIVO DO PRAZO MÉDIO ENTRE O AJUIZAMENTO E O ENCERRAMENTO DA INSTRUÇÃO - 16ª VARA DO TRABALHO DE GOIÂNIA

Data do encerramento da instrução entre 1/3/2019 e 31/3/2019 23:59:59

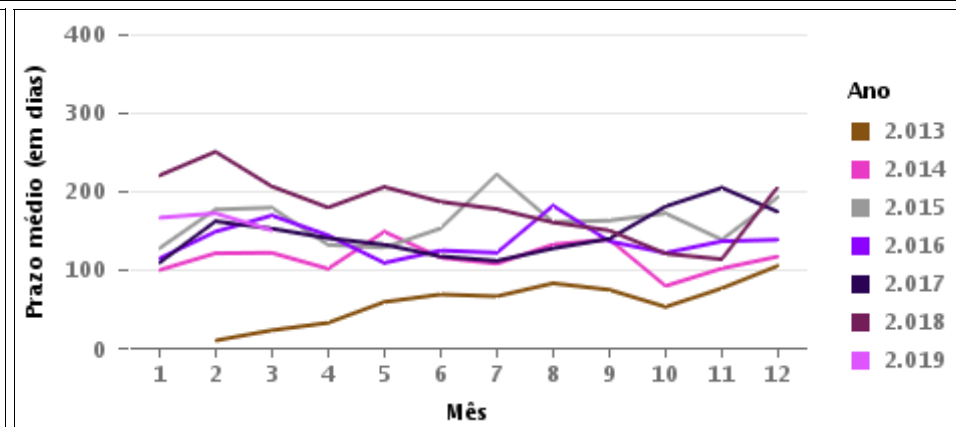
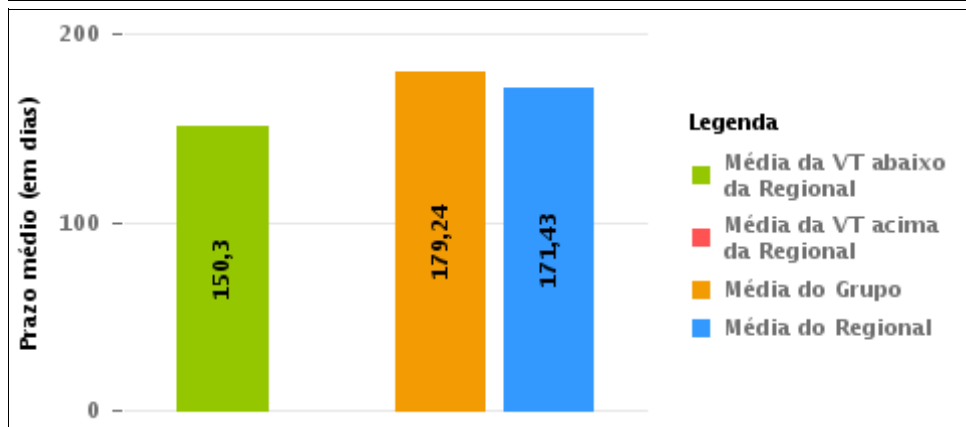
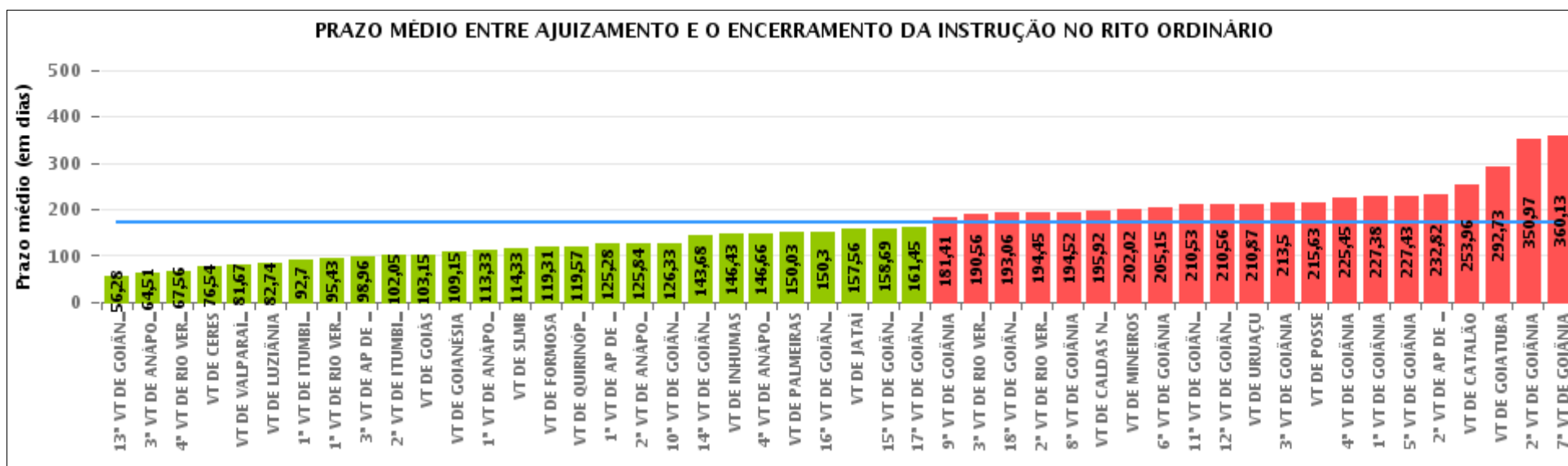



## COMPARATIVO DO PRAZO MÉDIO ENTRE O AJUIZAMENTO E O ENCERRAMENTO DA INSTRUÇÃO ENTRE AS VARAS DO GRUPO

Data do encerramento da instrução entre 1/3/2019 e 31/3/2019 23:59:59

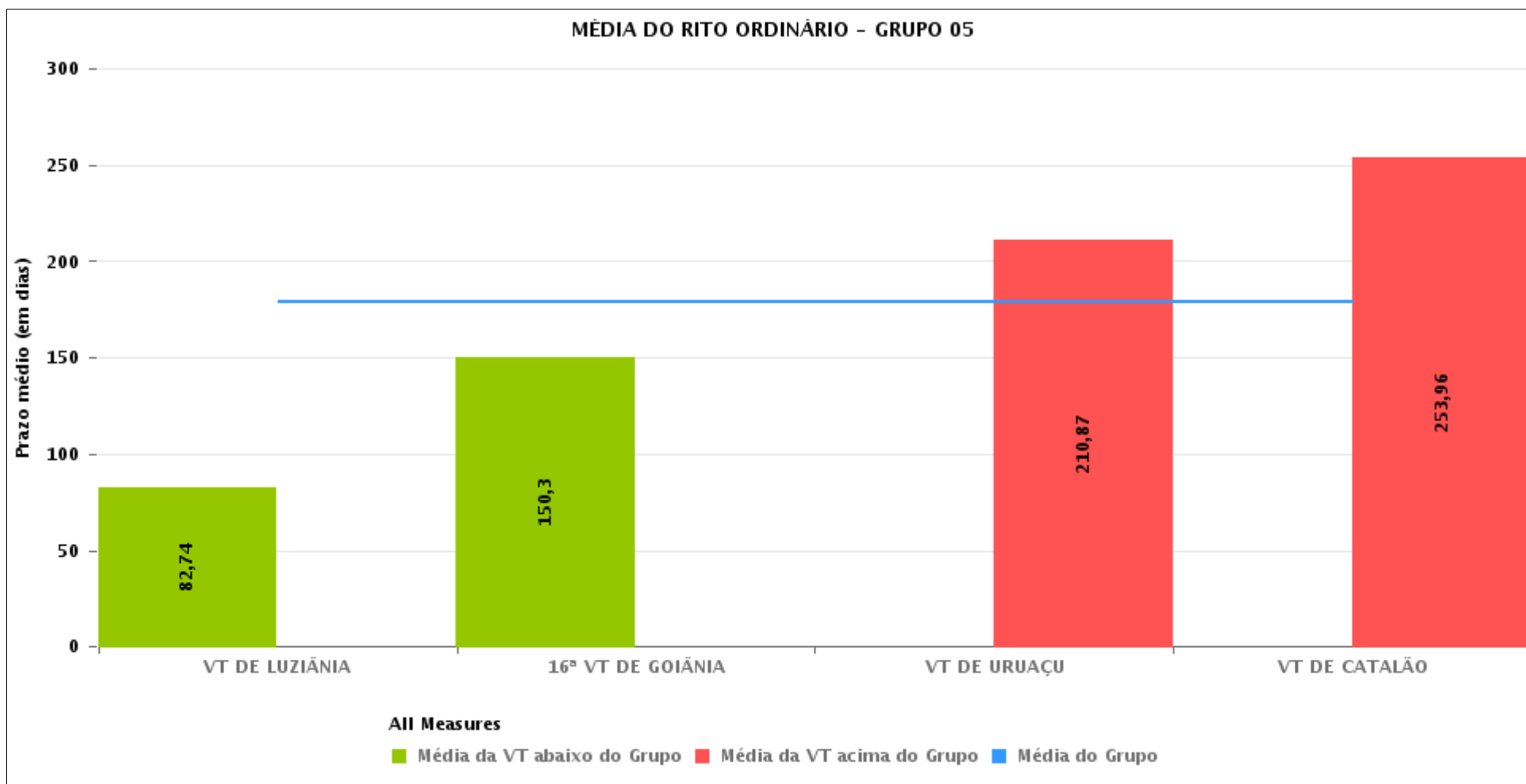



## PRAZO MÉDIO ENTRE O AJUIZAMENTO E O ENCERRAMENTO DA INSTRUÇÃO POR GRUPO

Data do encerramento da instrução entre 1/3/2019 e 31/3/2019 23:59:59

Rito	Grupo	Qtd. Processos	Prazo Médio (dias)	Ranking
ORDINÁRIO	GRUPO 06	215	81,67	1°
	GRUPO 03	441	127,76	2°
	GRUPO 02	38	150,03	3°
	GRUPO 05	323	179,24	4°
	GRUPO 04	2.097	188,67	5°
	GRUPO 01	16	215,63	6°

Legenda:			
# Grupo 01 – Até 750 VT de Posse	1ª VT De Anápolis 1ª VT De Rio Verde 2ª VT De Rio Verde 3ª VT De Rio Verde 4ª VT De Rio Verde	# Grupo 04 – De 1501 a 2000	# Grupo 05 – De 2001 a 2500
# Grupo 02 – De 751 a 1000 VT de Palmeiras de Goiás	1ª VT De Itumbiara 2ª VT De Itumbiara VT De Quirinópolis VT De Mineiros VT De Formosa	1ª VT De Goiânia 2ª VT De Goiânia 3ª VT De Goiânia 4ª VT De Goiânia 5ª VT De Goiânia 6ª VT De Goiânia 7ª VT De Goiânia 8ª VT De Goiânia 9ª VT De Goiânia 10ª VT De Goiânia 11ª VT De Goiânia 12ª VT De Goiânia 13ª VT De Goiânia 14ª VT De Goiânia 15ª VT De Goiânia 17ª VT De Goiânia 18ª VT De Goiânia 2ª VT De Anápolis 3ª VT De Anápolis 4ª VT De Anápolis 1ª VT De Aparecida De Goiânia 2ª VT De Aparecida De Goiânia 3ª VT De Aparecida De Goiânia VT DE Jataí VT DE Goiatuba VT DE Caldas Novas VT DE Ceres VT DE São Luís de Montes Belos VT DE Goiás VT DE Goianésia VT DE Inhumas	16ª VT De Goiânia VT De Luziânia VT De Catalão VT De Uruaçu  # Grupo 06 – Acima de 2500 VT De Valparaíso de Goiás



## PRAZO MÉDIO ENTRE O AJUIZAMENTO E O ENCERRAMENTO DA INSTRUÇÃO DE TODAS AS VARAS DO TRABALHO

Data do encerramento da instrução entre 1/3/2019 e 31/3/2019 23:59:59

### ORDINÁRIO

Qtd. Processos	Prazo Médio (dias)
3.130	171,43

Vara do Trabalho	Qtd Processos	Prazo Médio	Ranking
13ª VARA DO TRABALHO DE GOIÂNIA	64	56,28	1º
3ª VARA DO TRABALHO DE ANÁPOLIS	65	64,51	2º
4ª VARA DO TRABALHO DE RIO VERDE	27	67,56	3º
VARA DO TRABALHO DE CERES	35	76,54	4º
VARA DO TRABALHO DE VALPARAÍSO DE GOIÁS	215	81,67	5º
VARA DO TRABALHO DE LUZIÂNIA	73	82,74	6º
1ª VARA DO TRABALHO DE ITUMBIARA	63	92,7	7º
1ª VARA DO TRABALHO DE RIO VERDE	47	95,43	8º
3ª VARA DO TRABALHO DE APARECIDA DE GOIÂNIA	49	98,96	9º
2ª VARA DO TRABALHO DE ITUMBIARA	60	102,05	10º
VARA DO TRABALHO DE GOIÁS	73	103,15	11º
VARA DO TRABALHO DE GOIANÉSIA	40	109,15	12º
1ª VARA DO TRABALHO DE ANÁPOLIS	40	113,33	13º
VARA DO TRABALHO DE SÃO LUIS DE MONTES BELOS	43	114,33	14º
VARA DO TRABALHO DE FORMOSA	42	119,31	15º
VARA DO TRABALHO DE QUIRINÓPOLIS	44	119,57	16º
1ª VARA DO TRABALHO DE APARECIDA DE GOIÂNIA	39	125,28	17º
2ª VARA DO TRABALHO DE ANÁPOLIS	55	125,84	18º
10ª VARA DO TRABALHO DE GOIÂNIA	73	126,33	19º
14ª VARA DO TRABALHO DE GOIÂNIA	80	143,68	20º
VARA DO TRABALHO DE INHUMAS	58	146,43	21º
4ª VARA DO TRABALHO DE ANÁPOLIS	41	146,66	22º
VARA DO TRABALHO DE PALMEIRAS	38	150,03	23º
16ª VARA DO TRABALHO DE GOIÂNIA	69	150,3	24º
VARA DO TRABALHO DE JATAÍ	54	157,56	25º
15ª VARA DO TRABALHO DE GOIÂNIA	42	158,69	26º



## PRAZO MÉDIO ENTRE O AJUIZAMENTO E O ENCERRAMENTO DA INSTRUÇÃO DE TODAS AS VARAS DO TRABALHO

### ORDINÁRIO

Qtd. Processos	Prazo Médio (dias)
3.130	171,43

Vara do Trabalho	Qtd Processos	Prazo Médio	Ranking
17ª VARA DO TRABALHO DE GOIÂNIA	100	161,45	27°
9ª VARA DO TRABALHO DE GOIÂNIA	71	181,41	28°
3ª VARA DO TRABALHO DE RIO VERDE	25	190,56	29°
18ª VARA DO TRABALHO DE GOIÂNIA	86	193,06	30°
2ª VARA DO TRABALHO DE RIO VERDE	38	194,45	31°
8ª VARA DO TRABALHO DE GOIÂNIA	94	194,52	32°
VARA DO TRABALHO DE CALDAS NOVAS	63	195,92	33°
VARA DO TRABALHO DE MINEIROS	55	202,02	34°
6ª VARA DO TRABALHO DE GOIÂNIA	91	205,15	35°
11ª VARA DO TRABALHO DE GOIÂNIA	57	210,53	36°
12ª VARA DO TRABALHO DE GOIÂNIA	73	210,56	37°
VARA DO TRABALHO DE URUAÇU	104	210,87	38°
3ª VARA DO TRABALHO DE GOIÂNIA	86	213,5	39°
VARA DO TRABALHO DE POSSE	16	215,63	40°
4ª VARA DO TRABALHO DE GOIÂNIA	71	225,45	41°
1ª VARA DO TRABALHO DE GOIÂNIA	81	227,38	42°
5ª VARA DO TRABALHO DE GOIÂNIA	88	227,43	43°
2ª VARA DO TRABALHO DE APARECIDA DE GOIÂNIA	67	232,82	44°
VARA DO TRABALHO DE CATALÃO	77	253,96	45°
VARA DO TRABALHO DE GOIATUBA	15	292,73	46°
2ª VARA DO TRABALHO DE GOIÂNIA	142	350,97	47°
7ª VARA DO TRABALHO DE GOIÂNIA	101	360,13	48°



## PRAZO MÉDIO ENTRE O AJUIZAMENTO E O ENCERRAMENTO DA INSTRUÇÃO - 16ª VARA DO TRABALHO DE GOIÂNIA

Data do encerramento da instrução entre 1/3/2019 e 31/3/2019 23:59:59

### 16ª VARA DO TRABALHO DE GOIÂNIA

#### ORDINÁRIO

Qtd	Prazo Médio
69	150,3

Nr. Processo	Ajuiz.	nc. Instruçã	Prazo
ConPag - 0010235-88.2019.5.18.0016	14/02/19	14/03/19	28
ConPag - 0010244-50.2019.5.18.0016	15/02/19	27/03/19	40
HoTrEx - 0010324-14.2019.5.18.0016	01/03/19	15/03/19	14
HoTrEx - 0010338-95.2019.5.18.0016	07/03/19	21/03/19	14
HoTrEx - 0010384-84.2019.5.18.0016	14/03/19	29/03/19	15
IDPJ - 0010039-21.2019.5.18.0016	15/01/19	26/03/19	70
IDPJ - 0010199-46.2019.5.18.0016	08/02/19	19/03/19	39
IDPJ - 0010220-22.2019.5.18.0016	12/02/19	31/03/19	47
IDPJ - 0011603-69.2018.5.18.0016	30/11/18	20/03/19	110
IDPJ - 0011633-07.2018.5.18.0016	06/12/18	26/03/19	110
IDPJ - 0011639-47.2018.5.18.0005	06/12/18	25/03/19	109
IDPJ - 0011640-96.2018.5.18.0016	07/12/18	14/03/19	97
Pet - 0010351-94.2019.5.18.0016	11/03/19	13/03/19	2
Protes - 0010340-65.2019.5.18.0016	07/03/19	11/03/19	4
RTAlç - 0010268-78.2019.5.18.0016	21/02/19	19/03/19	26
RTAlç - 0011547-36.2018.5.18.0016	21/11/18	12/03/19	111
RTAlç - 0011683-33.2018.5.18.0016	18/12/18	13/03/19	85
RTOOrd - 0010025-37.2019.5.18.0016	11/01/19	11/03/19	59
RTOOrd - 0010071-26.2019.5.18.0016	21/01/19	14/03/19	52
RTOOrd - 0010079-03.2019.5.18.0016	22/01/19	08/03/19	45
RTOOrd - 0010093-84.2019.5.18.0016	24/01/19	07/03/19	42
RTOOrd - 0010098-09.2019.5.18.0016	25/01/19	11/03/19	45

**Legenda:**

**Ajuiz.** Data do Ajuizamento;

**Enc. da Instrução:** Data da conclusão para proferir sentença;

**Prazo:** Quantidade de dias decorridos do ajuizamento até o encerramento da instrução.





**PRAZO MÉDIO ENTRE O AJUIZAMENTO E O  
ENCERRAMENTO DA INSTRUÇÃO - 16ª VARA DO  
TRABALHO DE GOIÂNIA**

**16ª VARA DO TRABALHO DE GOIÂNIA**

**ORDINÁRIO**

Qtd	Prazo Médio
69	150,3

Nr. Processo	Ajuiz.	nc. Instruçã	Prazo
RTOOrd - 0010113-75.2019.5.18.0016	29/01/19	18/03/19	48
RTOOrd - 0010117-15.2019.5.18.0016	29/01/19	26/03/19	56
RTOOrd - 0010177-85.2019.5.18.0016	05/02/19	27/03/19	50
RTOOrd - 0010179-55.2019.5.18.0016	05/02/19	08/03/19	31
RTOOrd - 0010181-25.2019.5.18.0016	06/02/19	20/03/19	42
RTOOrd - 0010182-10.2019.5.18.0016	06/02/19	21/03/19	43
RTOOrd - 0010187-32.2019.5.18.0016	07/02/19	25/03/19	46
RTOOrd - 0010203-83.2019.5.18.0016	11/02/19	20/03/19	37
RTOOrd - 0010224-59.2019.5.18.0016	13/02/19	15/03/19	30
RTOOrd - 0010226-29.2019.5.18.0016	13/02/19	26/03/19	41
RTOOrd - 0010249-72.2019.5.18.0016	15/02/19	26/03/19	39
RTOOrd - 0010316-37.2019.5.18.0016	28/02/19	08/03/19	8
RTOOrd - 0010332-24.2019.5.18.0005	08/03/19	11/03/19	3
RTOOrd - 0010367-48.2019.5.18.0016	12/03/19	14/03/19	2
RTOOrd - 0010421-82.2017.5.18.0016	13/03/17	01/03/19	718
RTOOrd - 0011006-03.2018.5.18.0016	02/08/18	19/03/19	229
RTOOrd - 0011176-72.2018.5.18.0016	05/09/18	07/03/19	183
RTOOrd - 0011320-46.2018.5.18.0016	03/10/18	11/03/19	159
RTOOrd - 0011327-38.2018.5.18.0016	05/10/18	13/03/19	159
RTOOrd - 0011364-65.2018.5.18.0016	15/10/18	08/03/19	144
RTOOrd - 0011396-70.2018.5.18.0016	19/10/18	08/03/19	140
RTOOrd - 0011402-77.2018.5.18.0016	22/10/18	11/03/19	140
RTOOrd - 0011403-62.2018.5.18.0016	22/10/18	12/03/19	141
RTOOrd - 0011408-84.2018.5.18.0016	22/10/18	13/03/19	142
RTOOrd - 0011410-54.2018.5.18.0016	22/10/18	13/03/19	142

**Legenda:**

**Ajuiz.** Data do Ajuizamento;

**Enc. da Instrução:** Data da conclusão para proferir sentença;

**Prazo:** Quantidade de dias decorridos do ajuizamento até o encerramento da instrução.



## PRAZO MÉDIO ENTRE O AJUIZAMENTO E O ENCERRAMENTO DA INSTRUÇÃO - 16ª VARA DO TRABALHO DE GOIÂNIA

### 16ª VARA DO TRABALHO DE GOIÂNIA

#### ORDINÁRIO

Qtd	Prazo Médio
69	150,3

Nr. Processo	Ajuiz.	nc. Instruçã	Prazo
RTOOrd - 0011413-52.2017.5.18.0013	01/08/17	01/03/19	577
RTOOrd - 0011424-38.2018.5.18.0016	25/10/18	14/03/19	140
RTOOrd - 0011429-60.2018.5.18.0016	26/10/18	15/03/19	140
RTOOrd - 0011461-65.2018.5.18.0016	01/11/18	26/03/19	145
RTOOrd - 0011469-45.2018.5.18.0015	26/11/18	12/03/19	106
RTOOrd - 0011475-49.2018.5.18.0016	06/11/18	27/03/19	141
RTOOrd - 0011499-77.2018.5.18.0016	09/11/18	15/03/19	126
RTOOrd - 0011517-98.2018.5.18.0016	14/11/18	01/03/19	107
RTOOrd - 0011519-68.2018.5.18.0016	14/11/18	07/03/19	113
RTOOrd - 0011521-47.2018.5.18.0013	16/11/18	13/03/19	117
RTOOrd - 0011542-14.2018.5.18.0016	20/11/18	01/03/19	101
RTOOrd - 0011555-13.2018.5.18.0016	22/11/18	14/03/19	112
RTOOrd - 0011571-64.2018.5.18.0016	26/11/18	11/03/19	105
RTOOrd - 0011589-85.2018.5.18.0016	28/11/18	14/03/19	106
RTOOrd - 0011668-64.2018.5.18.0016	14/12/18	14/03/19	90
RTOOrd - 0011689-40.2018.5.18.0016	19/12/18	27/03/19	98
RTOOrd - 0011807-50.2017.5.18.0016	13/10/17	07/03/19	510
RTOOrd - 0011825-88.2014.5.18.0012	14/11/14	27/03/19	1.594
RTOOrd - 0011831-78.2017.5.18.0016	17/10/17	29/03/19	528
RTOOrd - 0011860-31.2017.5.18.0016	20/10/17	27/03/19	523
RTOOrd - 0012033-55.2017.5.18.0016	10/11/17	01/03/19	476
RTOOrd - 0012062-44.2017.5.18.0004	14/11/17	08/03/19	479

**Legenda:**

**Ajuiz. Data do Ajuizamento;**

**Enc. da Instrução: Data da conclusão para proferir sentença;**

**Prazo: Quantidade de dias decorridos do ajuizamento até o encerramento da instrução.**



## PRAZO MÉDIO ENTRE O AJUIZAMENTO E O ENCERRAMENTO DA INSTRUÇÃO - 16ª VARA DO TRABALHO DE GOIÂNIA

Data do encerramento da instrução entre 1/3/2019 e 31/3/2019 23:59:59

### ANTÔNIA HELENA GOMES BORGES TAVEIRA

#### ORDINÁRIO

Qtd	Prazo Médio
8	49,63

Nr. Processo	Ajuiz.	nc. Instruçã	Prazo
ConPag - 0010235-88.2019.5.18.0016	14/02/19	14/03/19	28
HoTrEx - 0010324-14.2019.5.18.0016	01/03/19	15/03/19	14
RTOOrd - 0010025-37.2019.5.18.0016	11/01/19	11/03/19	59
RTOOrd - 0010071-26.2019.5.18.0016	21/01/19	14/03/19	52
RTOOrd - 0010079-03.2019.5.18.0016	22/01/19	08/03/19	45
RTOOrd - 0010093-84.2019.5.18.0016	24/01/19	07/03/19	42
RTOOrd - 0010098-09.2019.5.18.0016	25/01/19	11/03/19	45
RTOOrd - 0011555-13.2018.5.18.0016	22/11/18	14/03/19	112

**Legenda:**

Ajuiz. Data do Ajuizamento;

Enc. da Instrução: Data da conclusão para proferir sentença;

Prazo: Quantidade de dias decorridos do ajuizamento até o encerramento da instrução.

### CÉLIA MARTINS FERRO

#### ORDINÁRIO

Qtd	Prazo Médio
1	30

Nr. Processo	Ajuiz.	nc. Instruçã	Prazo
RTOOrd - 0010224-59.2019.5.18.0016	13/02/19	15/03/19	30

**Legenda:**  
Ajuiz. Data do Ajuizamento;  
Enc. da Instrução: Data da conclusão para proferir sentença;  
Prazo: Quantidade de dias decorridos do ajuizamento até o encerramento da instrução.



**PRAZO MÉDIO ENTRE O AJUIZAMENTO E O  
ENCERRAMENTO DA INSTRUÇÃO - 16ª VARA DO  
TRABALHO DE GOIÂNIA**

**GIRLENE DE CASTRO ARAÚJO  
ALMEIDA**

**ORDINÁRIO**

Qtd	Prazo Médio
14	311,71

Nr. Processo	Ajuiz.	nc. Instruçã	Prazo
RTOOrd - 0010421-82.2017.5.18.0016	13/03/17	01/03/19	718
RTOOrd - 0011176-72.2018.5.18.0016	05/09/18	07/03/19	183
RTOOrd - 0011320-46.2018.5.18.0016	03/10/18	11/03/19	159
RTOOrd - 0011327-38.2018.5.18.0016	05/10/18	13/03/19	159
RTOOrd - 0011364-65.2018.5.18.0016	15/10/18	08/03/19	144
RTOOrd - 0011413-52.2017.5.18.0013	01/08/17	01/03/19	577
RTOOrd - 0011469-45.2018.5.18.0015	26/11/18	12/03/19	106
RTOOrd - 0011517-98.2018.5.18.0016	14/11/18	01/03/19	107
RTOOrd - 0011521-47.2018.5.18.0013	16/11/18	13/03/19	117
RTOOrd - 0011542-14.2018.5.18.0016	20/11/18	01/03/19	101
RTOOrd - 0011807-50.2017.5.18.0016	13/10/17	07/03/19	510
RTOOrd - 0011831-78.2017.5.18.0016	17/10/17	29/03/19	528
RTOOrd - 0012033-55.2017.5.18.0016	10/11/17	01/03/19	476
RTOOrd - 0012062-44.2017.5.18.0004	14/11/17	08/03/19	479

**Legenda:**

**Ajuiz. Data do Ajuizamento;**

**Enc. da Instrução: Data da conclusão para proferir sentença;**

**Prazo: Quantidade de dias decorridos do ajuizamento até o encerramento da instrução.**

**GUILHERME BRINGEL MURICI**

**ORDINÁRIO**

Qtd	Prazo Médio
5	191,4



**PRAZO MÉDIO ENTRE O AJUIZAMENTO E O  
ENCERRAMENTO DA INSTRUÇÃO - 16ª VARA DO  
TRABALHO DE GOIÂNIA**

**GUILHERME BRINGEL MURICI**

**ORDINÁRIO**

Qtd	Prazo Médio
5	191,4

Nr. Processo	Ajuiz.	nc. Instruçã	Prazo
RTOrd - 0010177-85.2019.5.18.0016	05/02/19	27/03/19	50
RTOrd - 0011461-65.2018.5.18.0016	01/11/18	26/03/19	145
RTOrd - 0011475-49.2018.5.18.0016	06/11/18	27/03/19	141
RTOrd - 0011689-40.2018.5.18.0016	19/12/18	27/03/19	98
RTOrd - 0011860-31.2017.5.18.0016	20/10/17	27/03/19	523

**Legenda:**

**Ajuiz.** Data do Ajuizamento;

**Enc. da Instrução:** Data da conclusão para proferir sentença;

**Prazo:** Quantidade de dias decorridos do ajuizamento até o encerramento da instrução.

**MARILDA JUNGMAN GONÇALVES  
DAHER**

**ORDINÁRIO**

Qtd	Prazo Médio
6	35

Nr. Processo	Ajuiz.	nc. Instruçã	Prazo
HoTrEx - 0010338-95.2019.5.18.0016	07/03/19	21/03/19	14
RTAlç - 0010268-78.2019.5.18.0016	21/02/19	19/03/19	26
RTOrd - 0010113-75.2019.5.18.0016	29/01/19	18/03/19	48
RTOrd - 0010181-25.2019.5.18.0016	06/02/19	20/03/19	42
RTOrd - 0010182-10.2019.5.18.0016	06/02/19	21/03/19	43
RTOrd - 0010203-83.2019.5.18.0016	11/02/19	20/03/19	37

**Legenda:**

**Ajuiz.** Data do Ajuizamento;

**Enc. da Instrução:** Data da conclusão para proferir sentença;

**Prazo:** Quantidade de dias decorridos do ajuizamento até o encerramento da instrução.



**PRAZO MÉDIO ENTRE O AJUIZAMENTO E O  
ENCERRAMENTO DA INSTRUÇÃO - 16ª VARA DO  
TRABALHO DE GOIÂNIA**

**WANDA LUCIA RAMOS DA SILVA**

**ORDINÁRIO**

Qtd	Prazo Médio
35	126,09

Nr. Processo	Ajuiz.	nc. Instruça	Prazo
ConPag - 0010244-50.2019.5.18.0016	15/02/19	27/03/19	40
HoTrEx - 0010384-84.2019.5.18.0016	14/03/19	29/03/19	15
IDPJ - 0010039-21.2019.5.18.0016	15/01/19	26/03/19	70
IDPJ - 0010199-46.2019.5.18.0016	08/02/19	19/03/19	39
IDPJ - 0010220-22.2019.5.18.0016	12/02/19	31/03/19	47
IDPJ - 0011603-69.2018.5.18.0016	30/11/18	20/03/19	110
IDPJ - 0011633-07.2018.5.18.0016	06/12/18	26/03/19	110
IDPJ - 0011639-47.2018.5.18.0005	06/12/18	25/03/19	109
IDPJ - 0011640-96.2018.5.18.0016	07/12/18	14/03/19	97
Pet - 0010351-94.2019.5.18.0016	11/03/19	13/03/19	2
Protes - 0010340-65.2019.5.18.0016	07/03/19	11/03/19	4
RTAlç - 0011547-36.2018.5.18.0016	21/11/18	12/03/19	111
RTAlç - 0011683-33.2018.5.18.0016	18/12/18	13/03/19	85
RTOrd - 0010117-15.2019.5.18.0016	29/01/19	26/03/19	56
RTOrd - 0010179-55.2019.5.18.0016	05/02/19	08/03/19	31
RTOrd - 0010187-32.2019.5.18.0016	07/02/19	25/03/19	46
RTOrd - 0010226-29.2019.5.18.0016	13/02/19	26/03/19	41
RTOrd - 0010249-72.2019.5.18.0016	15/02/19	26/03/19	39
RTOrd - 0010316-37.2019.5.18.0016	28/02/19	08/03/19	8
RTOrd - 0010332-24.2019.5.18.0005	08/03/19	11/03/19	3
RTOrd - 0010367-48.2019.5.18.0016	12/03/19	14/03/19	2
RTOrd - 0011006-03.2018.5.18.0016	02/08/18	19/03/19	229
RTOrd - 0011396-70.2018.5.18.0016	19/10/18	08/03/19	140
RTOrd - 0011402-77.2018.5.18.0016	22/10/18	11/03/19	140

**Legenda:**

**Ajuiz. Data do Ajuizamento;**

**Enc. da Instrução: Data da conclusão para proferir sentença;**

**Prazo: Quantidade de dias decorridos do ajuizamento até o encerramento da instrução.**



**PRAZO MÉDIO ENTRE O AJUIZAMENTO E O  
ENCERRAMENTO DA INSTRUÇÃO - 16ª VARA DO  
TRABALHO DE GOIÂNIA**

**ORDINÁRIO**

Qtd	Prazo Médio
35	126,09

Nr. Processo	Ajuiz.	nc. Instruçã	Prazo
RTOOrd - 0011403-62.2018.5.18.0016	22/10/18	12/03/19	141
RTOOrd - 0011408-84.2018.5.18.0016	22/10/18	13/03/19	142
RTOOrd - 0011410-54.2018.5.18.0016	22/10/18	13/03/19	142
RTOOrd - 0011424-38.2018.5.18.0016	25/10/18	14/03/19	140
RTOOrd - 0011429-60.2018.5.18.0016	26/10/18	15/03/19	140
RTOOrd - 0011499-77.2018.5.18.0016	09/11/18	15/03/19	126
RTOOrd - 0011519-68.2018.5.18.0016	14/11/18	07/03/19	113
RTOOrd - 0011571-64.2018.5.18.0016	26/11/18	11/03/19	105
RTOOrd - 0011589-85.2018.5.18.0016	28/11/18	14/03/19	106
RTOOrd - 0011668-64.2018.5.18.0016	14/12/18	14/03/19	90
RTOOrd - 0011825-88.2014.5.18.0012	14/11/14	27/03/19	1.594

**Legenda:**

**Ajuiz.** Data do Ajuizamento;

**Enc. da Instrução:** Data da conclusão para proferir sentença;

**Prazo:** Quantidade de dias decorridos do ajuizamento até o encerramento da instrução.