Conceituação

Tema	Prazos Processuais
Relatórios	Evolução Histórica Comparativo por VT Comparativo por Grupo Por Grupo Por VT Por Processo Por Magistrado
Resumo	Apresenta o prazo médio desde o ajuizamento da ação até a prolação da sentença.
Descrição	O prazo médio é obtido calculando-se a quantidade de dias decorridos desde o ajuizamento da ação até a prolação da sentença. Os dados são extraídos baseando-se nos itens do e-Gestão: 271 e 90271 - Do ajuizamento da ação até a prolação da sentença, na fase de conhecimento – rito sumaríssimo; 272 e 90272 – Do ajuizamento da ação até a prolação da sentença, na fase de conhecimento – exceto rito sumaríssimo (ordinário)
Origem da informação	e-Gestão
Critérios e transformações	Coletado do e-Gestão, consolidado, otimizado e classificado para análise.
Análises possíveis	Prazo médio entre o ajuizamento da ação até a prolação da sentença, detalhado de forma Geral, Por grupo, Por VT, Por Processo e Por Magistrado

EVOLUÇÃO HISTÓRICA DOS PRAZOS PROCESSUAIS ENTRE O AJUIZAMENTO E A PROLAÇÃO DA SENTENÇA - 2ª VARA DO TRABALHO DE GOIÂNIA

Data da sentença entre 1/3/2019 e 31/3/2019 23:59:59

Rito	Qtd	Prazo Médio
ORDINÁRIO	115	411,21
SUMARÍSSIMO	87	78,24
Total/Média	**202**	**267,8**

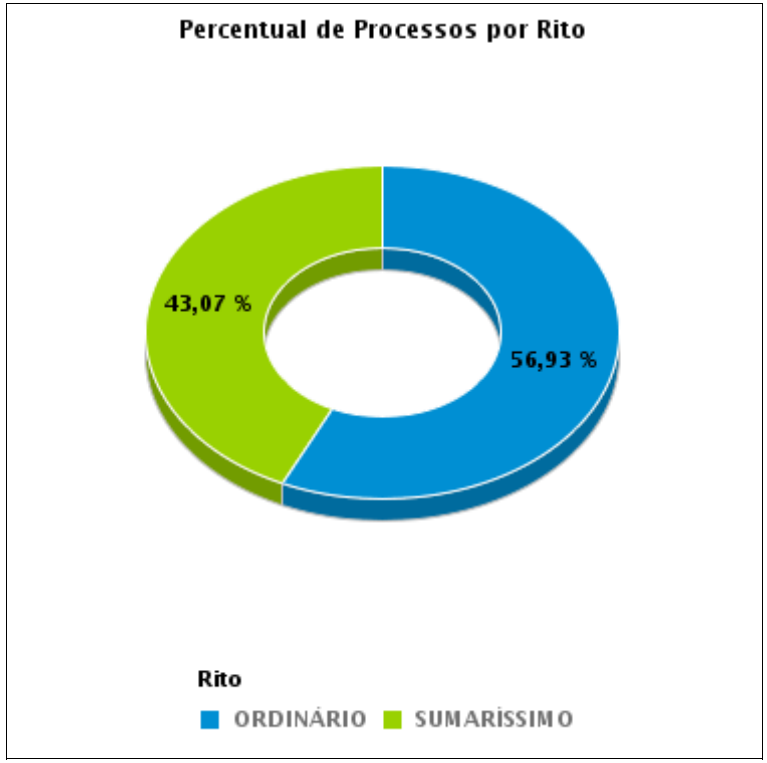

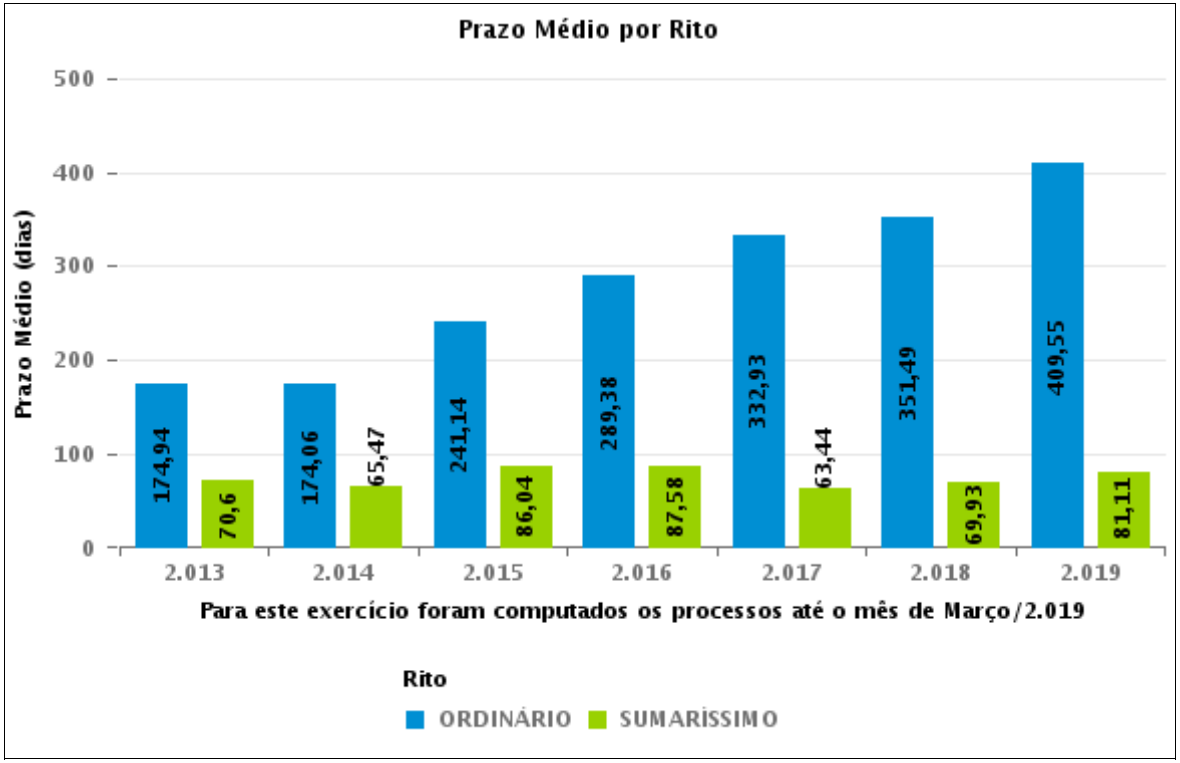

COMPARATIVO DO PRAZO MÉDIO ENTRE O AJUIZAMENTO E A PROLAÇÃO DA SENTENÇA - 2ª VARA DO TRABALHO DE GOIÂNIA

Data da sentença entre 1/3/2019 e 31/3/2019 23:59:59

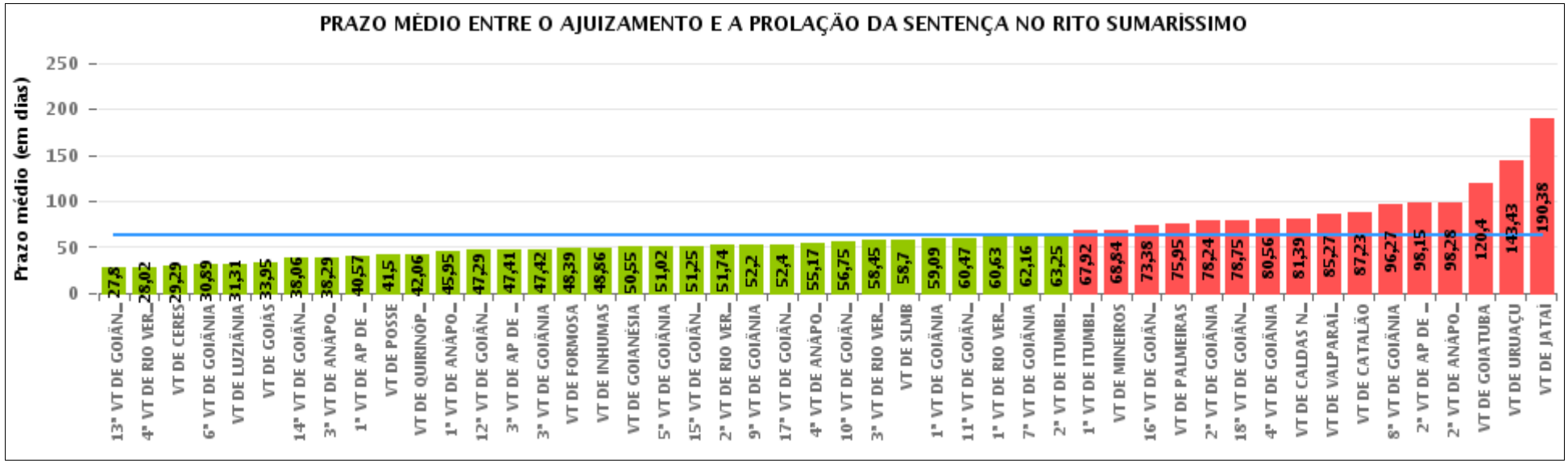

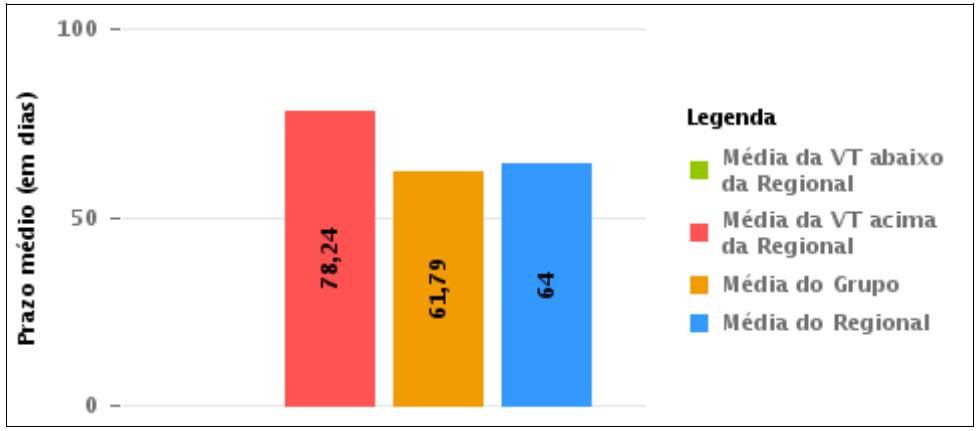

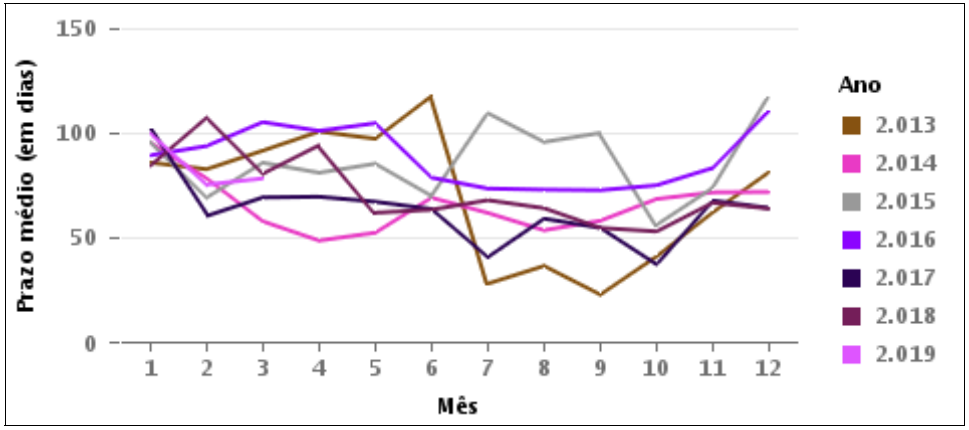

COMPARATIVO DO PRAZO MÉDIO ENTRE O AJUIZAMENTO E A PROLAÇÃO DA SENTENÇA ENTRE AS VARAS DO GRUPO

Data da sentença entre 1/3/2019 e 31/3/2019 23:59:59

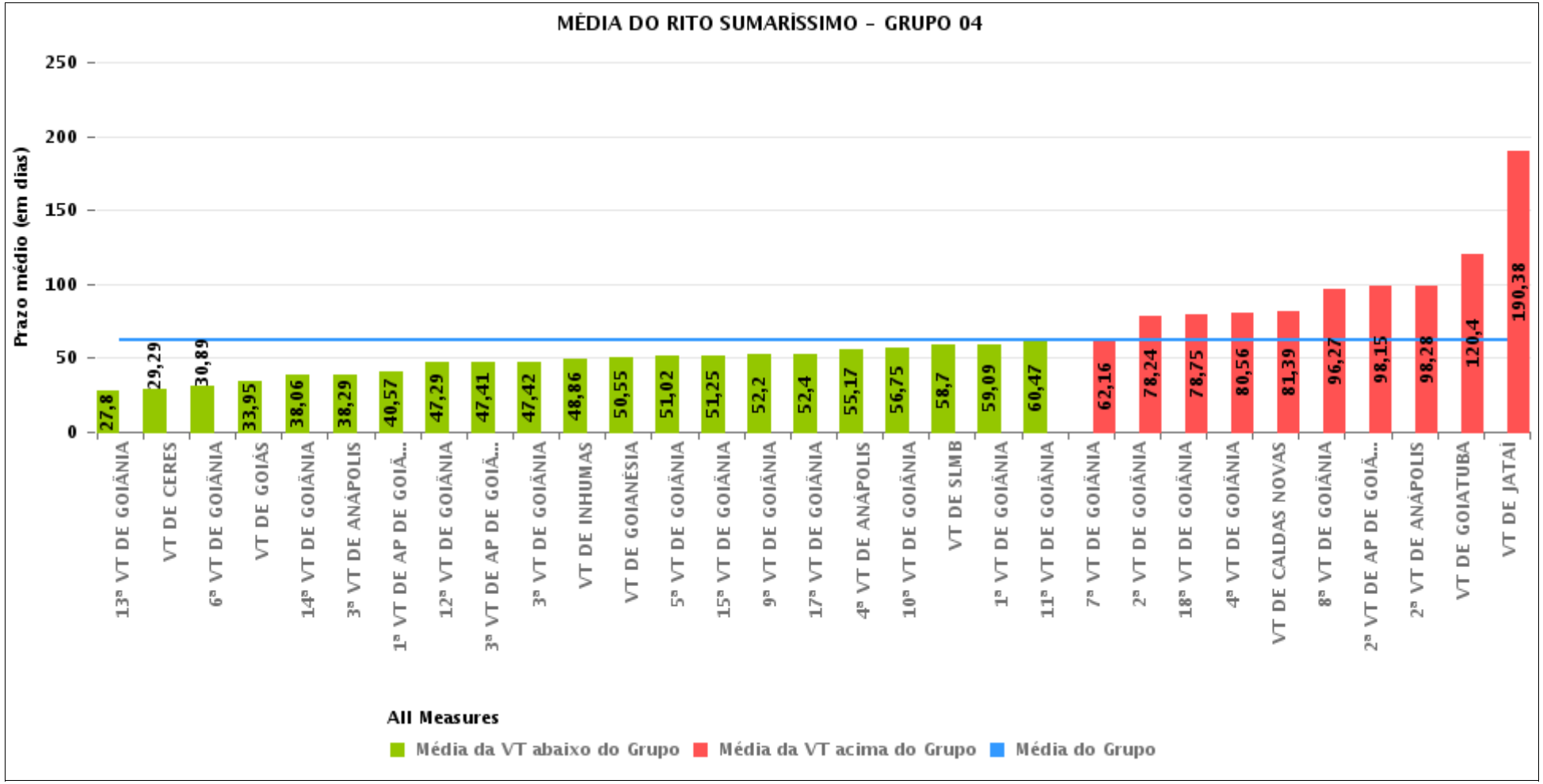

PRAZO MÉDIO ENTRE O AJUIZAMENTO E A PROLAÇÃO DA SENTENÇA POR GRUPO

Data da sentença entre 1/3/2019 e 31/3/2019 23:59:59

Rito	Grupo	Qtd. Processos	Prazo Médio (dias)	Ranking
SUMARÍSSIMO	GRUPO 01	6	41,5	1°
	GRUPO 03	525	54,91	2°
	GRUPO 04	2.534	61,79	3°
	GRUPO 02	60	75,95	4°
	GRUPO 05	354	83,78	5°
	GRUPO 06	131	85,27	6°

Legenda:	# Grupo 03 – De 1501 a 2000	# Grupo 04 – De 2001 a 2500	# Grupo 05 – Maior que 2500
# Grupo 01 – Até 1000 VT de Posse VT de Pires do Rio # Grupo 02 – De 1001 a 1500 VT de Formosa	VT de Ceres 1ª VT de Anápolis 2ª VT de Anápolis 3ª VT de Anápolis 4ª VT de Anápolis 1ª VT de Aparecida de Goiânia 2ª VT de Aparecida de Goiânia 3ª VT de Aparecida de Goiânia VT de Caldas Novas 1ª VT de Itumbiara 2ª VT de Itumbiara VT de Goiás VT de Jataí VT de Mineiros VT de Quirinópolis 1ª VT de Rio Verde 2ª VT de Rio Verde 3ª VT de Rio Verde 4ª VT de Rio Verde VT de São Luis de Montes Belos	VT de Goiatuba VT de Goianésia 1ª VT de Goiânia 2ª VT de Goiânia 3ª VT de Goiânia 4ª VT de Goiânia 5ª VT de Goiânia 6ª VT de Goiânia 7ª VT de Goiânia 8ª VT de Goiânia 9ª VT de Goiânia 10ª VT de Goiânia 11ª VT de Goiânia 12ª VT de Goiânia 13ª VT de Goiânia 14ª VT de Goiânia 15ª VT de Goiânia 16ª VT de Goiânia 17ª VT de Goiânia 18ª VT de Goiânia VT de Inhumas VT de Luziânia	VT de Catalão VT de Uruaçu VT de Valparaíso de Goiás

PRAZO MÉDIO ENTRE O AJUIZAMENTO E A PROLAÇÃO DA SENTENÇA DE TODAS AS VARAS DO TRABALHO

Data da sentença entre 1/3/2019 e 31/3/2019 23:59:59

SUMARÍSSIMO

Qtd. Processos	Prazo Médio (dias)
3.610	64

Vara do Trabalho	Qtd Processos	Prazo Médio	Ranking
13ª VARA DO TRABALHO DE GOIÂNIA	108	27,8	1°
4ª VARA DO TRABALHO DE RIO VERDE	50	28,02	2°
VARA DO TRABALHO DE CERES	24	29,29	3°
6ª VARA DO TRABALHO DE GOIÂNIA	97	30,89	4°
VARA DO TRABALHO DE LUZIÂNIA	86	31,31	5°
VARA DO TRABALHO DE GOIÁS	99	33,95	6°
14ª VARA DO TRABALHO DE GOIÂNIA	84	38,06	7°
3ª VARA DO TRABALHO DE ANÁPOLIS	70	38,29	8°
1ª VARA DO TRABALHO DE APARECIDA DE GOIÂNIA	82	40,57	9°
VARA DO TRABALHO DE POSSE	6	41,5	10°
VARA DO TRABALHO DE QUIRINÓPOLIS	32	42,06	11°
1ª VARA DO TRABALHO DE ANÁPOLIS	59	45,95	12°
12ª VARA DO TRABALHO DE GOIÂNIA	114	47,29	13°
3ª VARA DO TRABALHO DE APARECIDA DE GOIÂNIA	68	47,41	14°
3ª VARA DO TRABALHO DE GOIÂNIA	91	47,42	15°
VARA DO TRABALHO DE FORMOSA	54	48,39	16°
VARA DO TRABALHO DE INHUMAS	57	48,86	17°
VARA DO TRABALHO DE GOIANÉSIA	67	50,55	18°
5ª VARA DO TRABALHO DE GOIÂNIA	66	51,02	19°
15ª VARA DO TRABALHO DE GOIÂNIA	69	51,25	20°
2ª VARA DO TRABALHO DE RIO VERDE	34	51,74	21°
9ª VARA DO TRABALHO DE GOIÂNIA	86	52,2	22°
17ª VARA DO TRABALHO DE GOIÂNIA	111	52,4	23°
4ª VARA DO TRABALHO DE ANÁPOLIS	75	55,17	24°
10ª VARA DO TRABALHO DE GOIÂNIA	93	56,75	25°
3ª VARA DO TRABALHO DE RIO VERDE	40	58,45	26°

PRAZO MÉDIO ENTRE O AJUIZAMENTO E A PROLAÇÃO DA SENTENÇA DE TODAS AS VARAS DO TRABALHO

SUMARÍSSIMO

Qtd. Processos	Prazo Médio (dias)
3.610	64

Vara do Trabalho	Qtd Processos	Prazo Médio	Ranking
VARA DO TRABALHO DE SÃO LUIS DE MONTES BELOS	63	58,7	27°
1ª VARA DO TRABALHO DE GOIÂNIA	107	59,09	28°
11ª VARA DO TRABALHO DE GOIÂNIA	94	60,47	29°
1ª VARA DO TRABALHO DE RIO VERDE	40	60,63	30°
7ª VARA DO TRABALHO DE GOIÂNIA	107	62,16	31°
2ª VARA DO TRABALHO DE ITUMBIARA	99	63,25	32°
1ª VARA DO TRABALHO DE ITUMBIARA	86	67,92	33°
VARA DO TRABALHO DE MINEIROS	31	68,84	34°
16ª VARA DO TRABALHO DE GOIÂNIA	90	73,38	35°
VARA DO TRABALHO DE PALMEIRAS	60	75,95	36°
2ª VARA DO TRABALHO DE GOIÂNIA	87	78,24	37°
18ª VARA DO TRABALHO DE GOIÂNIA	110	78,75	38°
4ª VARA DO TRABALHO DE GOIÂNIA	93	80,56	39°
VARA DO TRABALHO DE CALDAS NOVAS	106	81,39	40°
VARA DO TRABALHO DE VALPARAÍSO DE GOIÁS	131	85,27	41°
VARA DO TRABALHO DE CATALÃO	92	87,23	42°
8ª VARA DO TRABALHO DE GOIÂNIA	79	96,27	43°
2ª VARA DO TRABALHO DE APARECIDA DE GOIÂNIA	79	98,15	44°
2ª VARA DO TRABALHO DE ANÁPOLIS	32	98,28	45°
VARA DO TRABALHO DE GOIATUBA	42	120,4	46°
VARA DO TRABALHO DE URUAÇU	86	143,43	47°
VARA DO TRABALHO DE JATAÍ	74	190,38	48°

PRAZO MÉDIO ENTRE O AJUIZAMENTO E A PROLAÇÃO DA SENTENÇA - 2ª VARA DO TRABALHO DE GOIÂNIA

Data da sentença entre 1/3/2019 e 31/3/2019 23:59:59

2ª VARA DO TRABALHO DE GOIÂNIA

SUMARÍSSIMO

Qtd	Prazo Médio
87	78,24

Nr. Processo	Ajuiz.	Senteça	Prazo
RTSum - 0010004-40.2018.5.18.0002	05/01/18	27/03/19	446
RTSum - 0010042-18.2019.5.18.0002	16/01/19	07/03/19	50
RTSum - 0010062-09.2019.5.18.0002	19/01/19	28/03/19	68
RTSum - 0010093-29.2019.5.18.0002	24/01/19	13/03/19	48
RTSum - 0010111-50.2019.5.18.0002	29/01/19	15/03/19	45
RTSum - 0010112-35.2019.5.18.0002	29/01/19	19/03/19	49
RTSum - 0010155-69.2019.5.18.0002	04/02/19	01/03/19	25
RTSum - 0010156-54.2019.5.18.0002	04/02/19	07/03/19	31
RTSum - 0010158-24.2019.5.18.0002	04/02/19	07/03/19	31
RTSum - 0010163-46.2019.5.18.0002	04/02/19	07/03/19	31
RTSum - 0010164-31.2019.5.18.0002	04/02/19	08/03/19	32
RTSum - 0010166-98.2019.5.18.0002	04/02/19	25/03/19	49
RTSum - 0010171-23.2019.5.18.0002	05/02/19	08/03/19	31
RTSum - 0010173-90.2019.5.18.0002	05/02/19	11/03/19	34
RTSum - 0010179-97.2019.5.18.0002	06/02/19	12/03/19	34
RTSum - 0010188-59.2019.5.18.0002	07/02/19	07/03/19	28
RTSum - 0010189-44.2019.5.18.0002	07/02/19	14/03/19	35
RTSum - 0010193-81.2019.5.18.0002	08/02/19	01/03/19	21
RTSum - 0010195-51.2019.5.18.0002	08/02/19	15/03/19	35
RTSum - 0010197-21.2019.5.18.0002	08/02/19	19/03/19	39
RTSum - 0010199-88.2019.5.18.0002	08/02/19	19/03/19	39
RTSum - 0010205-95.2019.5.18.0002	11/02/19	18/03/19	35

Legenda:
Ajuiz. Data do Ajuizamento;
Sentença: Data da prolação da sentença;
Prazo: Prazo para a entrega da prestação jurisdicional.

PRAZO MÉDIO ENTRE O AJUIZAMENTO E A PROLAÇÃO DA SENTENÇA - 2ª VARA DO TRABALHO DE GOIÂNIA

2ª VARA DO TRABALHO DE GOIÂNIA

SUMARÍSSIMO

Qtd	Prazo Médio
87	78,24

Nr. Processo	Ajuiz.	Senteça	Prazo
RTSum - 0010210-20.2019.5.18.0002	11/02/19	19/03/19	36
RTSum - 0010211-05.2019.5.18.0002	12/02/19	19/03/19	35
RTSum - 0010212-87.2019.5.18.0002	12/02/19	19/03/19	35
RTSum - 0010217-12.2019.5.18.0002	12/02/19	19/03/19	35
RTSum - 0010219-64.2019.5.18.0007	20/02/19	27/03/19	35
RTSum - 0010219-79.2019.5.18.0002	12/02/19	20/03/19	36
RTSum - 0010224-04.2019.5.18.0002	13/02/19	20/03/19	35
RTSum - 0010226-71.2019.5.18.0002	13/02/19	21/03/19	36
RTSum - 0010227-56.2019.5.18.0002	13/02/19	21/03/19	36
RTSum - 0010229-26.2019.5.18.0002	13/02/19	12/03/19	27
RTSum - 0010230-11.2019.5.18.0002	14/02/19	21/03/19	35
RTSum - 0010233-63.2019.5.18.0002	14/02/19	22/03/19	36
RTSum - 0010246-62.2019.5.18.0002	15/02/19	26/03/19	39
RTSum - 0010248-32.2019.5.18.0002	15/02/19	27/03/19	40
RTSum - 0010249-17.2019.5.18.0002	18/02/19	08/03/19	18
RTSum - 0010250-02.2019.5.18.0002	18/02/19	07/03/19	17
RTSum - 0010254-39.2019.5.18.0002	18/02/19	18/03/19	28
RTSum - 0010257-91.2019.5.18.0002	19/02/19	27/03/19	36
RTSum - 0010258-76.2019.5.18.0002	19/02/19	27/03/19	36
RTSum - 0010260-46.2019.5.18.0002	19/02/19	29/03/19	38
RTSum - 0010265-23.2019.5.18.0017	25/02/19	25/03/19	28
RTSum - 0010270-90.2019.5.18.0002	21/02/19	28/03/19	35
RTSum - 0010273-45.2019.5.18.0002	22/02/19	25/03/19	31
RTSum - 0010275-15.2019.5.18.0002	22/02/19	28/03/19	34
RTSum - 0010276-97.2019.5.18.0002	22/02/19	28/03/19	34

Legenda:
Ajuiz. Data do Ajuizamento;
Sentença: Data da prolação da sentença;
Prazo: Prazo para a entrega da prestação jurisdicional.

PRAZO MÉDIO ENTRE O AJUIZAMENTO E A PROLAÇÃO DA SENTENÇA - 2ª VARA DO TRABALHO DE GOIÂNIA

2ª VARA DO TRABALHO DE GOIÂNIA

SUMARÍSSIMO

Qtd	Prazo Médio
87	78,24

Nr. Processo	Ajuiz.	Senteça	Prazo
RTSum - 0010277-82.2019.5.18.0002	22/02/19	28/03/19	34
RTSum - 0010279-52.2019.5.18.0002	22/02/19	28/03/19	34
RTSum - 0010280-37.2019.5.18.0002	22/02/19	29/03/19	35
RTSum - 0010282-07.2019.5.18.0002	22/02/19	29/03/19	35
RTSum - 0010283-89.2019.5.18.0002	24/02/19	14/03/19	18
RTSum - 0010323-71.2019.5.18.0002	01/03/19	25/03/19	24
RTSum - 0010339-25.2019.5.18.0002	08/03/19	22/03/19	14
RTSum - 0010349-69.2019.5.18.0002	11/03/19	12/03/19	1
RTSum - 0010373-97.2019.5.18.0002	13/03/19	18/03/19	5
RTSum - 0010400-80.2019.5.18.0002	18/03/19	18/03/19	0
RTSum - 0010455-31.2019.5.18.0002	20/03/19	25/03/19	5
RTSum - 0010801-16.2018.5.18.0002	20/06/18	18/03/19	271
RTSum - 0010878-25.2018.5.18.0002	09/07/18	13/03/19	247
RTSum - 0010890-73.2017.5.18.0002	18/05/17	19/03/19	670
RTSum - 0010932-88.2018.5.18.0002	18/07/18	07/03/19	232
RTSum - 0011126-88.2018.5.18.0002	27/08/18	17/03/19	202
RTSum - 0011176-17.2018.5.18.0002	05/09/18	07/03/19	183
RTSum - 0011207-37.2018.5.18.0002	13/09/18	11/03/19	179
RTSum - 0011240-27.2018.5.18.0002	19/09/18	25/03/19	187
RTSum - 0011244-64.2018.5.18.0002	20/09/18	26/03/19	187
RTSum - 0011260-18.2018.5.18.0002	24/09/18	07/03/19	164
RTSum - 0011358-03.2018.5.18.0002	10/10/18	17/03/19	158
RTSum - 0011434-27.2018.5.18.0002	26/10/18	07/03/19	132
RTSum - 0011474-09.2018.5.18.0002	06/11/18	26/03/19	140
RTSum - 0011520-95.2018.5.18.0002	14/11/18	17/03/19	123

Legenda:
Ajuiz. Data do Ajuizamento;
Sentença: Data da prolação da sentença;
Prazo: Prazo para a entrega da prestação jurisdicional.

PRAZO MÉDIO ENTRE O AJUIZAMENTO E A PROLAÇÃO DA SENTENÇA - 2ª VARA DO TRABALHO DE GOIÂNIA

2ª VARA DO TRABALHO DE GOIÂNIA

SUMARÍSSIMO

Qtd	Prazo Médio
87	78,24

Nr. Processo	Ajuiz.	Senteça	Prazo
RTSum - 0011524-35.2018.5.18.0002	16/11/18	07/03/19	111
RTSum - 0011542-56.2018.5.18.0002	20/11/18	08/03/19	108
RTSum - 0011581-53.2018.5.18.0002	28/11/18	19/03/19	111
RTSum - 0011587-60.2018.5.18.0002	28/11/18	25/03/19	117
RTSum - 0011598-89.2018.5.18.0002	30/11/18	18/03/19	108
RTSum - 0011599-74.2018.5.18.0002	30/11/18	12/03/19	102
RTSum - 0011610-06.2018.5.18.0002	03/12/18	19/03/19	106
RTSum - 0011626-57.2018.5.18.0002	06/12/18	20/03/19	104
RTSum - 0011633-49.2018.5.18.0002	07/12/18	07/03/19	90
RTSum - 0011654-25.2018.5.18.0002	13/12/18	01/03/19	78
RTSum - 0011655-10.2018.5.18.0002	13/12/18	12/03/19	89
RTSum - 0011660-32.2018.5.18.0002	13/12/18	07/03/19	84
RTSum - 0011661-17.2018.5.18.0002	14/12/18	07/03/19	83
RTSum - 0011667-24.2018.5.18.0002	14/12/18	14/03/19	90
RTSum - 0011680-23.2018.5.18.0002	18/12/18	07/03/19	79

Legenda:
Ajuiz. Data do Ajuizamento;
Sentença: Data da prolação da sentença;
Prazo: Prazo para a entrega da prestação jurisdicional.

PRAZO MÉDIO ENTRE O AJUIZAMENTO E A PROLAÇÃO DA SENTENÇA - 2ª VARA DO TRABALHO DE GOIÂNIA

Data da sentença entre 1/3/2019 e 31/3/2019 23:59:59

ALEXANDRE VALLE PIOVESAN

SUMARÍSSIMO

Qtd	Prazo Médio
19	98,47

Nr. Processo	Ajuiz.	Senteça	Prazo
RTSum - 0010062-09.2019.5.18.0002	19/01/19	28/03/19	68
RTSum - 0010112-35.2019.5.18.0002	29/01/19	19/03/19	49
RTSum - 0010166-98.2019.5.18.0002	04/02/19	25/03/19	49
RTSum - 0010197-21.2019.5.18.0002	08/02/19	19/03/19	39
RTSum - 0010199-88.2019.5.18.0002	08/02/19	19/03/19	39
RTSum - 0010254-39.2019.5.18.0002	18/02/19	18/03/19	28
RTSum - 0010265-23.2019.5.18.0017	25/02/19	25/03/19	28
RTSum - 0010273-45.2019.5.18.0002	22/02/19	25/03/19	31
RTSum - 0010323-71.2019.5.18.0002	01/03/19	25/03/19	24
RTSum - 0010373-97.2019.5.18.0002	13/03/19	18/03/19	5
RTSum - 0010455-31.2019.5.18.0002	20/03/19	25/03/19	5
RTSum - 0010890-73.2017.5.18.0002	18/05/17	19/03/19	670
RTSum - 0011244-64.2018.5.18.0002	20/09/18	26/03/19	187
RTSum - 0011474-09.2018.5.18.0002	06/11/18	26/03/19	140
RTSum - 0011598-89.2018.5.18.0002	30/11/18	18/03/19	108
RTSum - 0011599-74.2018.5.18.0002	30/11/18	12/03/19	102
RTSum - 0011610-06.2018.5.18.0002	03/12/18	19/03/19	106
RTSum - 0011626-57.2018.5.18.0002	06/12/18	20/03/19	104
RTSum - 0011655-10.2018.5.18.0002	13/12/18	12/03/19	89

Legenda:
Ajuiz. Data do Ajuizamento;
Sentença: Data da prolação da sentença;
Prazo: Prazo para a entrega da prestação jurisdicional.

PRAZO MÉDIO ENTRE O AJUIZAMENTO E A PROLAÇÃO DA SENTENÇA - 2ª VARA DO TRABALHO DE GOIÂNIA

ANTÔNIA HELENA GOMES BORGES TAVEIRA

SUMARÍSSIMO

Qtd	Prazo Médio
1	18

Nr. Processo	Ajuiz.	Senteça	Prazo
RTSum - 0010283-89.2019.5.18.0002	24/02/19	14/03/19	18

Legenda:
Ajuiz. Data do Ajuizamento;
Sentença: Data da prolação da sentença;
Prazo: Prazo para a entrega da prestação jurisdicional.

CÉLIA MARTINS FERRO

SUMARÍSSIMO

Qtd	Prazo Médio
7	30,29

Nr. Processo	Ajuiz.	Senteça	Prazo
RTSum - 0010111-50.2019.5.18.0002	29/01/19	15/03/19	45
RTSum - 0010164-31.2019.5.18.0002	04/02/19	08/03/19	32
RTSum - 0010171-23.2019.5.18.0002	05/02/19	08/03/19	31
RTSum - 0010173-90.2019.5.18.0002	05/02/19	11/03/19	34
RTSum - 0010179-97.2019.5.18.0002	06/02/19	12/03/19	34
RTSum - 0010195-51.2019.5.18.0002	08/02/19	15/03/19	35
RTSum - 0010349-69.2019.5.18.0002	11/03/19	12/03/19	1

Legenda:
Ajuiz. Data do Ajuizamento;
Sentença: Data da prolação da sentença;
Prazo: Prazo para a entrega da prestação jurisdicional.

HELVAN DOMINGOS PREGO

PRAZO MÉDIO ENTRE O AJUIZAMENTO E A PROLAÇÃO DA SENTENÇA - 2ª VARA DO TRABALHO DE GOIÂNIA

HELVAN DOMINGOS PREGO

SUMARÍSSIMO

Qtd	Prazo Médio
2	51,5

Nr. Processo	Ajuiz.	Senteça	Prazo
RTSum - 0010155-69.2019.5.18.0002	04/02/19	01/03/19	25
RTSum - 0011654-25.2018.5.18.0002	13/12/18	01/03/19	78

Legenda:
Ajuiz. Data do Ajuizamento;
Sentença: Data da prolação da sentença;
Prazo: Prazo para a entrega da prestação jurisdicional.

LUCIANO SANTANA CRISPIM

SUMARÍSSIMO

Qtd	Prazo Médio
4	57,25

Nr. Processo	Ajuiz.	Senteça	Prazo
RTSum - 0010156-54.2019.5.18.0002	04/02/19	07/03/19	31
RTSum - 0010158-24.2019.5.18.0002	04/02/19	07/03/19	31
RTSum - 0011660-32.2018.5.18.0002	13/12/18	07/03/19	84
RTSum - 0011661-17.2018.5.18.0002	14/12/18	07/03/19	83

Legenda:
Ajuiz. Data do Ajuizamento;
Sentença: Data da prolação da sentença;
Prazo: Prazo para a entrega da prestação jurisdicional.

PEDRO HENRIQUE BARRETO MENEZES

SUMARÍSSIMO

Qtd	Prazo Médio
13	35,77

PRAZO MÉDIO ENTRE O AJUIZAMENTO E A PROLAÇÃO DA SENTENÇA - 2ª VARA DO TRABALHO DE GOIÂNIA

PEDRO HENRIQUE BARRETO MENEZES

SUMARÍSSIMO

Nr. Processo	Ajuiz.	Senteça	Prazo
RTSum - 0010219-64.2019.5.18.0007	20/02/19	27/03/19	35
RTSum - 0010246-62.2019.5.18.0002	15/02/19	26/03/19	39
RTSum - 0010248-32.2019.5.18.0002	15/02/19	27/03/19	40
RTSum - 0010257-91.2019.5.18.0002	19/02/19	27/03/19	36
RTSum - 0010258-76.2019.5.18.0002	19/02/19	27/03/19	36
RTSum - 0010260-46.2019.5.18.0002	19/02/19	29/03/19	38
RTSum - 0010270-90.2019.5.18.0002	21/02/19	28/03/19	35
RTSum - 0010275-15.2019.5.18.0002	22/02/19	28/03/19	34
RTSum - 0010276-97.2019.5.18.0002	22/02/19	28/03/19	34
RTSum - 0010277-82.2019.5.18.0002	22/02/19	28/03/19	34
RTSum - 0010279-52.2019.5.18.0002	22/02/19	28/03/19	34
RTSum - 0010280-37.2019.5.18.0002	22/02/19	29/03/19	35
RTSum - 0010282-07.2019.5.18.0002	22/02/19	29/03/19	35

Legenda:
Ajuiz. Data do Ajuizamento;
Sentença: Data da prolação da sentença;
Prazo: Prazo para a entrega da prestação jurisdicional.

RONIE CARLOS BENTO DE SOUSA

SUMARÍSSIMO

Qtd	Prazo Médio
12	56,58

Nr. Processo	Ajuiz.	Senteça	Prazo

Legenda:
Ajuiz. Data do Ajuizamento;
Sentença: Data da prolação da sentença;
Prazo: Prazo para a entrega da prestação jurisdicional.

PRAZO MÉDIO ENTRE O AJUIZAMENTO E A PROLAÇÃO DA SENTENÇA - 2ª VARA DO TRABALHO DE GOIÂNIA

RONIE CARLOS BENTO DE SOUSA

SUMARÍSSIMO

Qtd	Prazo Médio
12	56,58

Nr. Processo	Ajuiz.	Senteça	Prazo
RTSum - 0010093-29.2019.5.18.0002	24/01/19	13/03/19	48
RTSum - 0010163-46.2019.5.18.0002	04/02/19	07/03/19	31
RTSum - 0010189-44.2019.5.18.0002	07/02/19	14/03/19	35
RTSum - 0010193-81.2019.5.18.0002	08/02/19	01/03/19	21
RTSum - 0010229-26.2019.5.18.0002	13/02/19	12/03/19	27
RTSum - 0010249-17.2019.5.18.0002	18/02/19	08/03/19	18
RTSum - 0010400-80.2019.5.18.0002	18/03/19	18/03/19	0
RTSum - 0011434-27.2018.5.18.0002	26/10/18	07/03/19	132
RTSum - 0011542-56.2018.5.18.0002	20/11/18	08/03/19	108
RTSum - 0011633-49.2018.5.18.0002	07/12/18	07/03/19	90
RTSum - 0011667-24.2018.5.18.0002	14/12/18	14/03/19	90
RTSum - 0011680-23.2018.5.18.0002	18/12/18	07/03/19	79

Legenda:
Ajuiz. Data do Ajuizamento;
Sentença: Data da prolação da sentença;
Prazo: Prazo para a entrega da prestação jurisdicional.

RUI BARBOSA DE CARVALHO SANTOS

SUMARÍSSIMO

Qtd	Prazo Médio
17	166,24

Nr. Processo	Ajuiz.	Senteça	Prazo
RTSum - 0010004-40.2018.5.18.0002	05/01/18	27/03/19	446
RTSum - 0010042-18.2019.5.18.0002	16/01/19	07/03/19	50

Legenda:
Ajuiz. Data do Ajuizamento;
Sentença: Data da prolação da sentença;
Prazo: Prazo para a entrega da prestação jurisdicional.

PRAZO MÉDIO ENTRE O AJUIZAMENTO E A PROLAÇÃO DA SENTENÇA - 2ª VARA DO TRABALHO DE GOIÂNIA

RUI BARBOSA DE CARVALHO SANTOS

SUMARÍSSIMO

Qtd	Prazo Médio
17	166,24

Nr. Processo	Ajuiz.	Senteça	Prazo
RTSum - 0010188-59.2019.5.18.0002	07/02/19	07/03/19	28
RTSum - 0010250-02.2019.5.18.0002	18/02/19	07/03/19	17
RTSum - 0010801-16.2018.5.18.0002	20/06/18	18/03/19	271
RTSum - 0010878-25.2018.5.18.0002	09/07/18	13/03/19	247
RTSum - 0010932-88.2018.5.18.0002	18/07/18	07/03/19	232
RTSum - 0011126-88.2018.5.18.0002	27/08/18	17/03/19	202
RTSum - 0011176-17.2018.5.18.0002	05/09/18	07/03/19	183
RTSum - 0011207-37.2018.5.18.0002	13/09/18	11/03/19	179
RTSum - 0011240-27.2018.5.18.0002	19/09/18	25/03/19	187
RTSum - 0011260-18.2018.5.18.0002	24/09/18	07/03/19	164
RTSum - 0011358-03.2018.5.18.0002	10/10/18	17/03/19	158
RTSum - 0011520-95.2018.5.18.0002	14/11/18	17/03/19	123
RTSum - 0011524-35.2018.5.18.0002	16/11/18	07/03/19	111
RTSum - 0011581-53.2018.5.18.0002	28/11/18	19/03/19	111
RTSum - 0011587-60.2018.5.18.0002	28/11/18	25/03/19	117

Legenda:
Ajuiz. Data do Ajuizamento;
Sentença: Data da prolação da sentença;
Prazo: Prazo para a entrega da prestação jurisdicional.

SARA LÚCIA DAVI SOUSA

SUMARÍSSIMO

Qtd	Prazo Médio
12	33,67

Legenda:
Ajuiz. Data do Ajuizamento;
Sentença: Data da prolação da sentença;
Prazo: Prazo para a entrega da prestação jurisdicional.

PRAZO MÉDIO ENTRE O AJUIZAMENTO E A PROLAÇÃO DA SENTENÇA - 2ª VARA DO TRABALHO DE GOIÂNIA

SARA LÚCIA DAVI SOUSA

SUMARÍSSIMO

Qtd	Prazo Médio
12	33,67

Nr. Processo	Ajuiz.	Senteça	Prazo
RTSum - 0010205-95.2019.5.18.0002	11/02/19	18/03/19	35
RTSum - 0010210-20.2019.5.18.0002	11/02/19	19/03/19	36
RTSum - 0010211-05.2019.5.18.0002	12/02/19	19/03/19	35
RTSum - 0010212-87.2019.5.18.0002	12/02/19	19/03/19	35
RTSum - 0010217-12.2019.5.18.0002	12/02/19	19/03/19	35
RTSum - 0010219-79.2019.5.18.0002	12/02/19	20/03/19	36
RTSum - 0010224-04.2019.5.18.0002	13/02/19	20/03/19	35
RTSum - 0010226-71.2019.5.18.0002	13/02/19	21/03/19	36
RTSum - 0010227-56.2019.5.18.0002	13/02/19	21/03/19	36
RTSum - 0010230-11.2019.5.18.0002	14/02/19	21/03/19	35
RTSum - 0010233-63.2019.5.18.0002	14/02/19	22/03/19	36
RTSum - 0010339-25.2019.5.18.0002	08/03/19	22/03/19	14

Legenda:
Ajuiz. Data do Ajuizamento;
Sentença: Data da prolação da sentença;
Prazo: Prazo para a entrega da prestação jurisdicional.