Conceituação

Tema	Prazos Processuais
Relatórios	Evolução Histórica Comparativo por VT Comparativo por Grupo Por Grupo Por VT Por Processo Por Magistrado
Resumo	Apresenta o prazo médio desde o ajuizamento da ação até a prolação da sentença.
Descrição	O prazo médio é obtido calculando-se a quantidade de dias decorridos desde o ajuizamento da ação até a prolação da sentença. Os dados são extraídos baseando-se nos itens do e-Gestão: 271 e 90271 - Do ajuizamento da ação até a prolação da sentença, na fase de conhecimento – rito sumaríssimo; 272 e 90272 – Do ajuizamento da ação até a prolação da sentença, na fase de conhecimento – exceto rito sumaríssimo (ordinário)
Origem da informação	e-Gestão
Critérios e transformações	Coletado do e-Gestão, consolidado, otimizado e classificado para análise.
Análises possíveis	Prazo médio entre o ajuizamento da ação até a prolação da sentença, detalhado de forma Geral, Por grupo, Por VT, Por Processo e Por Magistrado

EVOLUÇÃO HISTÓRICA DOS PRAZOS PROCESSUAIS ENTRE O AJUIZAMENTO E A PROLAÇÃO DA SENTENÇA - 3ª VARA DO TRABALHO DE GOIÂNIA

Data da sentença entre 1/3/2019 e 31/3/2019 23:59:59

Rito	Qtd	Prazo Médio
ORDINÁRIO	93	233,49
SUMARÍSSIMO	91	47,42
Total/Média	**184**	**141,47**

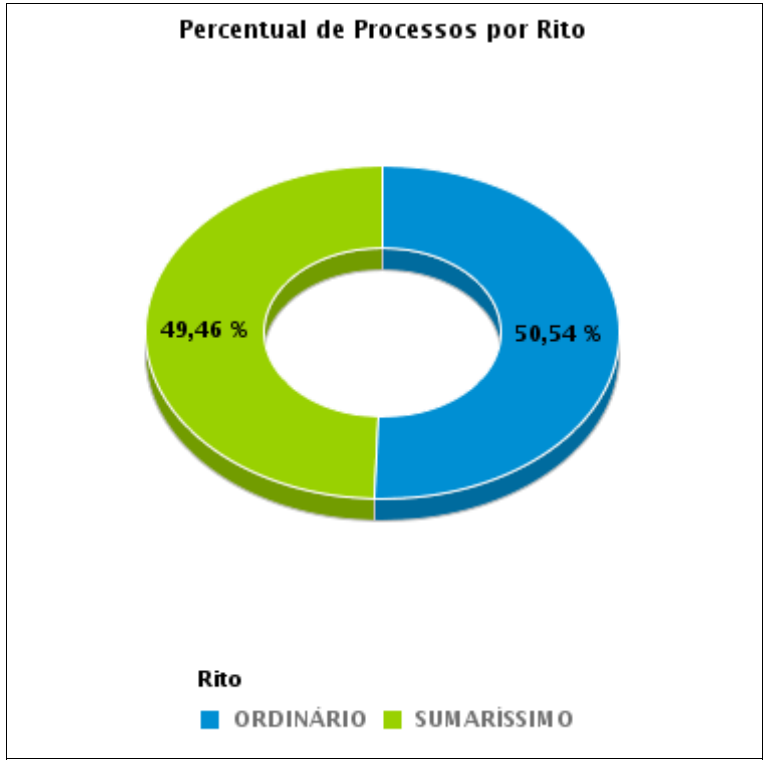

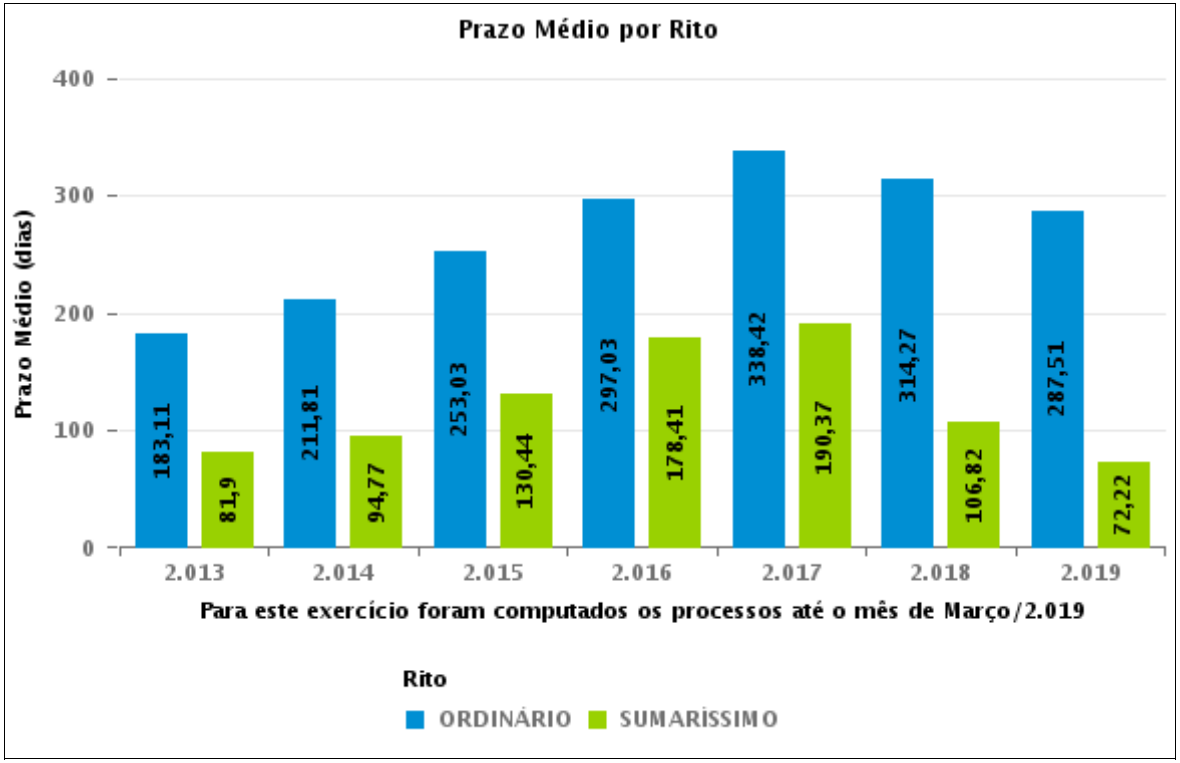

COMPARATIVO DO PRAZO MÉDIO ENTRE O AJUIZAMENTO E A PROLAÇÃO DA SENTENÇA - 3ª VARA DO TRABALHO DE GOIÂNIA

Data da sentença entre 1/3/2019 e 31/3/2019 23:59:59

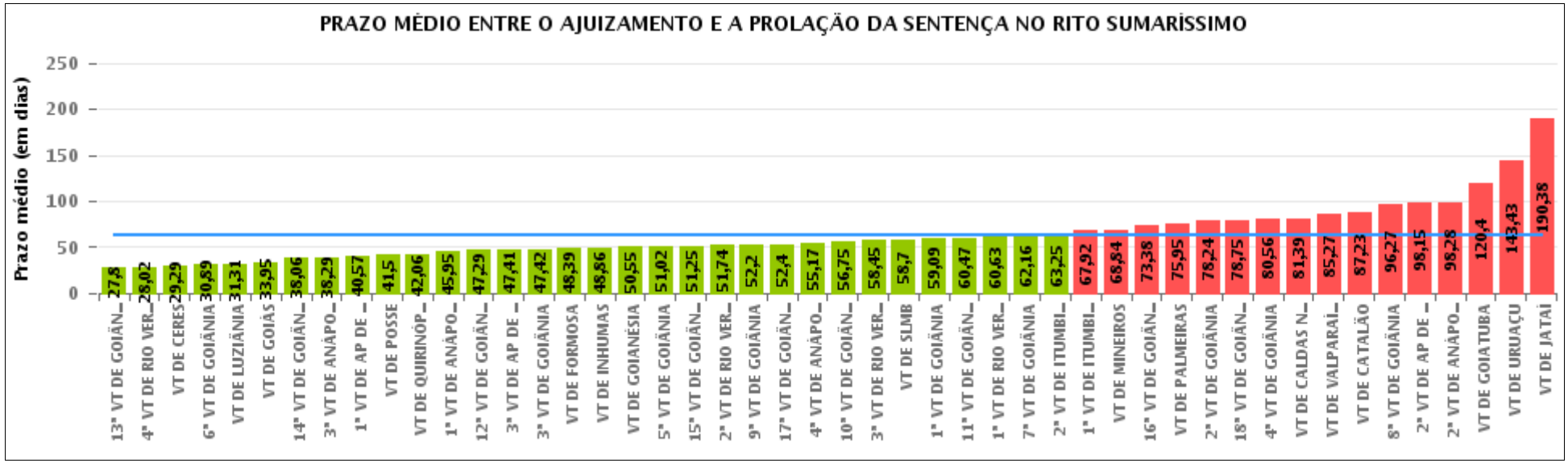

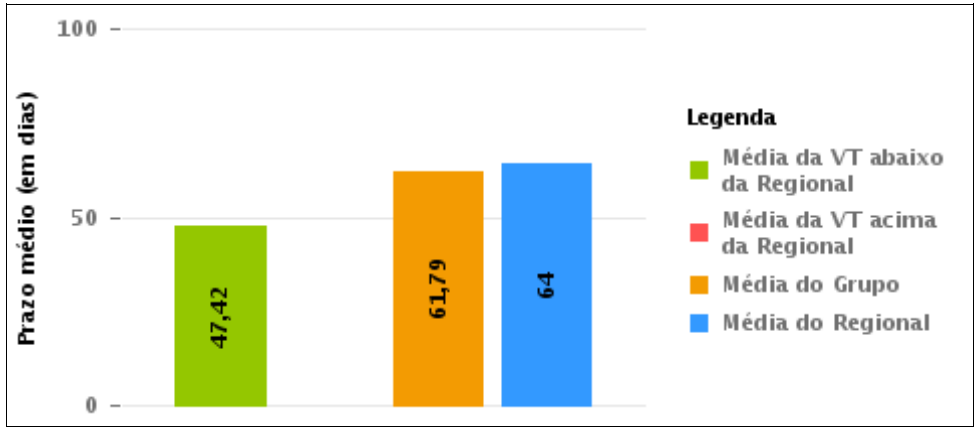

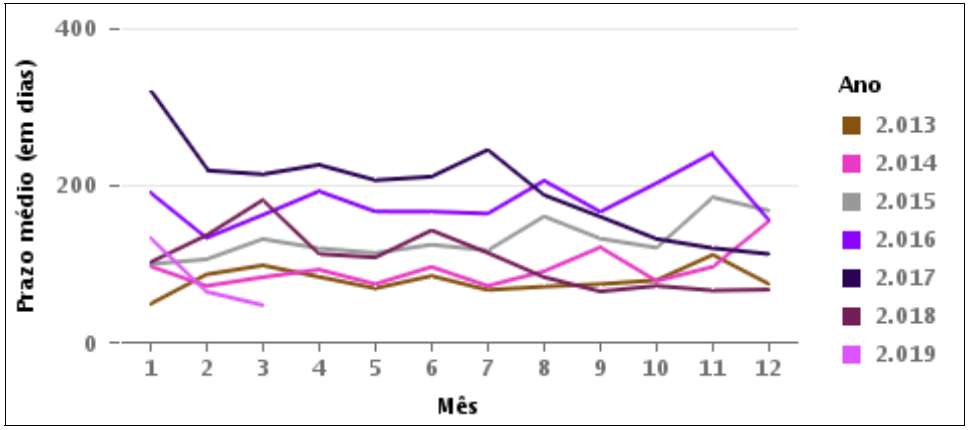

COMPARATIVO DO PRAZO MÉDIO ENTRE O AJUIZAMENTO E A PROLAÇÃO DA SENTENÇA ENTRE AS VARAS DO GRUPO

Data da sentença entre 1/3/2019 e 31/3/2019 23:59:59

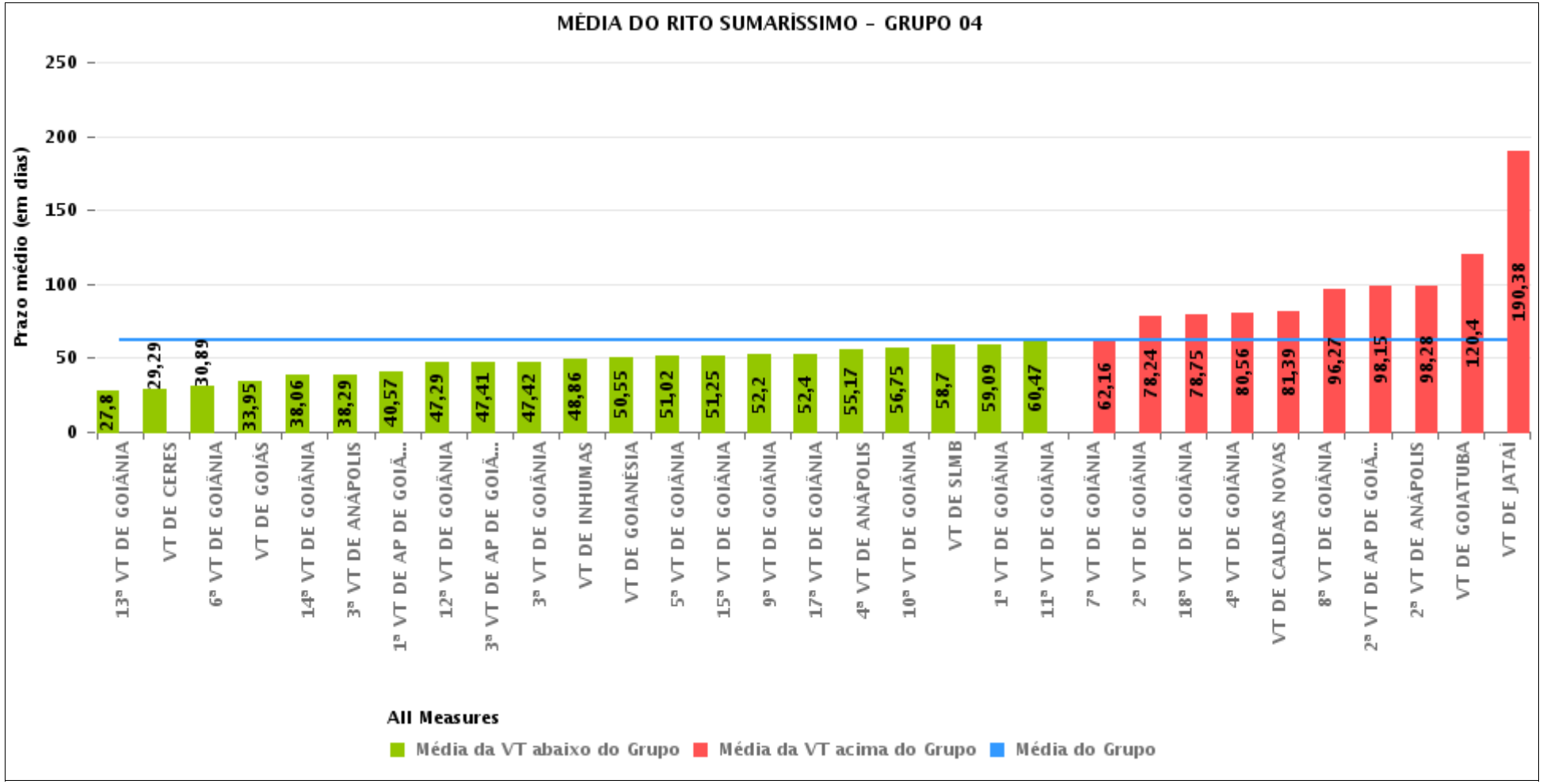

PRAZO MÉDIO ENTRE O AJUIZAMENTO E A PROLAÇÃO DA SENTENÇA POR GRUPO

Data da sentença entre 1/3/2019 e 31/3/2019 23:59:59

Rito	Grupo	Qtd. Processos	Prazo Médio (dias)	Ranking
SUMARÍSSIMO	GRUPO 01	6	41,5	1°
	GRUPO 03	525	54,91	2°
	GRUPO 04	2.534	61,79	3°
	GRUPO 02	60	75,95	4°
	GRUPO 05	354	83,78	5°
	GRUPO 06	131	85,27	6°

Legenda:	# Grupo 03 – De 1501 a 2000	# Grupo 04 – De 2001 a 2500	# Grupo 05 – Maior que 2500
# Grupo 01 – Até 1000 VT de Posse VT de Pires do Rio # Grupo 02 – De 1001 a 1500 VT de Formosa	VT de Ceres 1ª VT de Anápolis 2ª VT de Anápolis 3ª VT de Anápolis 4ª VT de Anápolis 1ª VT de Aparecida de Goiânia 2ª VT de Aparecida de Goiânia 3ª VT de Aparecida de Goiânia VT de Caldas Novas 1ª VT de Itumbiara 2ª VT de Itumbiara VT de Goiás VT de Jataí VT de Mineiros VT de Quirinópolis 1ª VT de Rio Verde 2ª VT de Rio Verde 3ª VT de Rio Verde 4ª VT de Rio Verde VT de São Luis de Montes Belos	VT de Goiatuba VT de Goianésia 1ª VT de Goiânia 2ª VT de Goiânia 3ª VT de Goiânia 4ª VT de Goiânia 5ª VT de Goiânia 6ª VT de Goiânia 7ª VT de Goiânia 8ª VT de Goiânia 9ª VT de Goiânia 10ª VT de Goiânia 11ª VT de Goiânia 12ª VT de Goiânia 13ª VT de Goiânia 14ª VT de Goiânia 15ª VT de Goiânia 16ª VT de Goiânia 17ª VT de Goiânia 18ª VT de Goiânia VT de Inhumas VT de Luziânia	VT de Catalão VT de Uruaçu VT de Valparaíso de Goiás

PRAZO MÉDIO ENTRE O AJUIZAMENTO E A PROLAÇÃO DA SENTENÇA DE TODAS AS VARAS DO TRABALHO

Data da sentença entre 1/3/2019 e 31/3/2019 23:59:59

SUMARÍSSIMO

Qtd. Processos	Prazo Médio (dias)
3.610	64

Vara do Trabalho	Qtd Processos	Prazo Médio	Ranking
13ª VARA DO TRABALHO DE GOIÂNIA	108	27,8	1°
4ª VARA DO TRABALHO DE RIO VERDE	50	28,02	2°
VARA DO TRABALHO DE CERES	24	29,29	3°
6ª VARA DO TRABALHO DE GOIÂNIA	97	30,89	4°
VARA DO TRABALHO DE LUZIÂNIA	86	31,31	5°
VARA DO TRABALHO DE GOIÁS	99	33,95	6°
14ª VARA DO TRABALHO DE GOIÂNIA	84	38,06	7°
3ª VARA DO TRABALHO DE ANÁPOLIS	70	38,29	8°
1ª VARA DO TRABALHO DE APARECIDA DE GOIÂNIA	82	40,57	9°
VARA DO TRABALHO DE POSSE	6	41,5	10°
VARA DO TRABALHO DE QUIRINÓPOLIS	32	42,06	11°
1ª VARA DO TRABALHO DE ANÁPOLIS	59	45,95	12°
12ª VARA DO TRABALHO DE GOIÂNIA	114	47,29	13°
3ª VARA DO TRABALHO DE APARECIDA DE GOIÂNIA	68	47,41	14°
3ª VARA DO TRABALHO DE GOIÂNIA	91	47,42	15°
VARA DO TRABALHO DE FORMOSA	54	48,39	16°
VARA DO TRABALHO DE INHUMAS	57	48,86	17°
VARA DO TRABALHO DE GOIANÉSIA	67	50,55	18°
5ª VARA DO TRABALHO DE GOIÂNIA	66	51,02	19°
15ª VARA DO TRABALHO DE GOIÂNIA	69	51,25	20°
2ª VARA DO TRABALHO DE RIO VERDE	34	51,74	21°
9ª VARA DO TRABALHO DE GOIÂNIA	86	52,2	22°
17ª VARA DO TRABALHO DE GOIÂNIA	111	52,4	23°
4ª VARA DO TRABALHO DE ANÁPOLIS	75	55,17	24°
10ª VARA DO TRABALHO DE GOIÂNIA	93	56,75	25°
3ª VARA DO TRABALHO DE RIO VERDE	40	58,45	26°

PRAZO MÉDIO ENTRE O AJUIZAMENTO E A PROLAÇÃO DA SENTENÇA DE TODAS AS VARAS DO TRABALHO

SUMARÍSSIMO

Qtd. Processos	Prazo Médio (dias)
3.610	64

Vara do Trabalho	Qtd Processos	Prazo Médio	Ranking
VARA DO TRABALHO DE SÃO LUIS DE MONTES BELOS	63	58,7	27°
1ª VARA DO TRABALHO DE GOIÂNIA	107	59,09	28°
11ª VARA DO TRABALHO DE GOIÂNIA	94	60,47	29°
1ª VARA DO TRABALHO DE RIO VERDE	40	60,63	30°
7ª VARA DO TRABALHO DE GOIÂNIA	107	62,16	31°
2ª VARA DO TRABALHO DE ITUMBIARA	99	63,25	32°
1ª VARA DO TRABALHO DE ITUMBIARA	86	67,92	33°
VARA DO TRABALHO DE MINEIROS	31	68,84	34°
16ª VARA DO TRABALHO DE GOIÂNIA	90	73,38	35°
VARA DO TRABALHO DE PALMEIRAS	60	75,95	36°
2ª VARA DO TRABALHO DE GOIÂNIA	87	78,24	37°
18ª VARA DO TRABALHO DE GOIÂNIA	110	78,75	38°
4ª VARA DO TRABALHO DE GOIÂNIA	93	80,56	39°
VARA DO TRABALHO DE CALDAS NOVAS	106	81,39	40°
VARA DO TRABALHO DE VALPARAÍSO DE GOIÁS	131	85,27	41°
VARA DO TRABALHO DE CATALÃO	92	87,23	42°
8ª VARA DO TRABALHO DE GOIÂNIA	79	96,27	43°
2ª VARA DO TRABALHO DE APARECIDA DE GOIÂNIA	79	98,15	44°
2ª VARA DO TRABALHO DE ANÁPOLIS	32	98,28	45°
VARA DO TRABALHO DE GOIATUBA	42	120,4	46°
VARA DO TRABALHO DE URUAÇU	86	143,43	47°
VARA DO TRABALHO DE JATAÍ	74	190,38	48°

PRAZO MÉDIO ENTRE O AJUIZAMENTO E A PROLAÇÃO DA SENTENÇA - 3ª VARA DO TRABALHO DE GOIÂNIA

Data da sentença entre 1/3/2019 e 31/3/2019 23:59:59

3ª VARA DO TRABALHO DE GOIÂNIA

SUMARÍSSIMO

Qtd	Prazo Médio
91	47,42

Nr. Processo	Ajuiz.	Senteça	Prazo
RTSum - 0010013-62.2019.5.18.0003	08/01/19	17/03/19	68
RTSum - 0010042-15.2019.5.18.0003	15/01/19	14/03/19	58
RTSum - 0010048-22.2019.5.18.0003	15/01/19	13/03/19	57
RTSum - 0010104-55.2019.5.18.0003	25/01/19	01/03/19	35
RTSum - 0010108-92.2019.5.18.0003	28/01/19	07/03/19	38
RTSum - 0010117-54.2019.5.18.0003	29/01/19	26/03/19	56
RTSum - 0010138-64.2018.5.18.0003	06/02/18	06/03/19	393
RTSum - 0010156-51.2019.5.18.0003	04/02/19	07/03/19	31
RTSum - 0010157-36.2019.5.18.0003	04/02/19	07/03/19	31
RTSum - 0010158-21.2019.5.18.0003	04/02/19	11/03/19	35
RTSum - 0010163-43.2019.5.18.0003	04/02/19	11/03/19	35
RTSum - 0010164-28.2019.5.18.0003	04/02/19	11/03/19	35
RTSum - 0010165-13.2019.5.18.0003	04/02/19	11/03/19	35
RTSum - 0010167-80.2019.5.18.0003	04/02/19	11/03/19	35
RTSum - 0010170-35.2019.5.18.0003	04/02/19	26/03/19	50
RTSum - 0010176-42.2019.5.18.0003	05/02/19	13/03/19	36
RTSum - 0010177-27.2019.5.18.0003	05/02/19	13/03/19	36
RTSum - 0010181-64.2019.5.18.0003	05/02/19	13/03/19	36
RTSum - 0010196-33.2019.5.18.0003	07/02/19	26/03/19	47
RTSum - 0010198-03.2019.5.18.0003	07/02/19	14/03/19	35
RTSum - 0010203-25.2019.5.18.0003	08/02/19	15/03/19	35
RTSum - 0010205-92.2019.5.18.0003	08/02/19	12/03/19	32

Legenda:
Ajuiz. Data do Ajuizamento;
Sentença: Data da prolação da sentença;
Prazo: Prazo para a entrega da prestação jurisdicional.

PRAZO MÉDIO ENTRE O AJUIZAMENTO E A PROLAÇÃO DA SENTENÇA - 3ª VARA DO TRABALHO DE GOIÂNIA

3ª VARA DO TRABALHO DE GOIÂNIA

SUMARÍSSIMO

Qtd	Prazo Médio
91	47,42

Nr. Processo	Ajuiz.	Senteça	Prazo
RTSum - 0010210-17.2019.5.18.0003	10/02/19	15/03/19	33
RTSum - 0010213-69.2019.5.18.0003	11/02/19	18/03/19	35
RTSum - 0010216-24.2019.5.18.0003	11/02/19	08/03/19	25
RTSum - 0010225-83.2019.5.18.0003	12/02/19	18/03/19	34
RTSum - 0010227-53.2019.5.18.0003	12/02/19	19/03/19	35
RTSum - 0010228-38.2019.5.18.0003	13/02/19	19/03/19	34
RTSum - 0010230-08.2019.5.18.0003	13/02/19	18/03/19	33
RTSum - 0010233-60.2019.5.18.0003	13/02/19	26/03/19	41
RTSum - 0010240-52.2019.5.18.0003	14/02/19	20/03/19	34
RTSum - 0010248-29.2019.5.18.0003	15/02/19	27/03/19	40
RTSum - 0010250-96.2019.5.18.0003	15/02/19	14/03/19	27
RTSum - 0010251-81.2019.5.18.0003	15/02/19	27/03/19	40
RTSum - 0010256-06.2019.5.18.0003	18/02/19	22/03/19	32
RTSum - 0010258-73.2019.5.18.0003	18/02/19	22/03/19	32
RTSum - 0010259-58.2019.5.18.0003	18/02/19	21/03/19	31
RTSum - 0010260-43.2019.5.18.0003	18/02/19	22/03/19	32
RTSum - 0010262-13.2019.5.18.0003	18/02/19	26/03/19	36
RTSum - 0010271-72.2019.5.18.0003	20/02/19	27/03/19	35
RTSum - 0010272-57.2019.5.18.0003	20/02/19	27/03/19	35
RTSum - 0010275-12.2019.5.18.0003	21/02/19	27/03/19	34
RTSum - 0010276-94.2019.5.18.0003	21/02/19	28/03/19	35
RTSum - 0010280-34.2019.5.18.0003	21/02/19	27/03/19	34
RTSum - 0010285-56.2019.5.18.0003	22/02/19	28/03/19	34
RTSum - 0010286-41.2019.5.18.0003	22/02/19	28/03/19	34
RTSum - 0010287-26.2019.5.18.0003	22/02/19	29/03/19	35

Legenda:
Ajuiz. Data do Ajuizamento;
Sentença: Data da prolação da sentença;
Prazo: Prazo para a entrega da prestação jurisdicional.

PRAZO MÉDIO ENTRE O AJUIZAMENTO E A PROLAÇÃO DA SENTENÇA - 3ª VARA DO TRABALHO DE GOIÂNIA

3ª VARA DO TRABALHO DE GOIÂNIA

SUMARÍSSIMO

Qtd	Prazo Médio
91	47,42

Nr. Processo	Ajuiz.	Senteça	Prazo
RTSum - 0010291-63.2019.5.18.0003	25/02/19	29/03/19	32
RTSum - 0010294-18.2019.5.18.0003	25/02/19	29/03/19	32
RTSum - 0010346-14.2019.5.18.0003	07/03/19	07/03/19	0
RTSum - 0010349-66.2019.5.18.0003	07/03/19	20/03/19	13
RTSum - 0010350-51.2019.5.18.0003	07/03/19	27/03/19	20
RTSum - 0010352-21.2019.5.18.0003	08/03/19	08/03/19	0
RTSum - 0010353-06.2019.5.18.0003	08/03/19	08/03/19	0
RTSum - 0010359-13.2019.5.18.0003	08/03/19	22/03/19	14
RTSum - 0010366-05.2019.5.18.0003	11/03/19	26/03/19	15
RTSum - 0010369-57.2019.5.18.0003	11/03/19	12/03/19	1
RTSum - 0010370-42.2019.5.18.0003	11/03/19	12/03/19	1
RTSum - 0010373-94.2019.5.18.0003	11/03/19	12/03/19	1
RTSum - 0010377-34.2019.5.18.0003	12/03/19	12/03/19	0
RTSum - 0010387-78.2019.5.18.0003	13/03/19	13/03/19	0
RTSum - 0010391-18.2019.5.18.0003	13/03/19	14/03/19	1
RTSum - 0010405-02.2019.5.18.0003	15/03/19	19/03/19	4
RTSum - 0010416-31.2019.5.18.0003	16/03/19	29/03/19	13
RTSum - 0010421-53.2019.5.18.0003	18/03/19	18/03/19	0
RTSum - 0010431-97.2019.5.18.0003	19/03/19	19/03/19	0
RTSum - 0010437-07.2019.5.18.0003	20/03/19	20/03/19	0
RTSum - 0010440-59.2019.5.18.0003	20/03/19	21/03/19	1
RTSum - 0010442-29.2019.5.18.0003	20/03/19	21/03/19	1
RTSum - 0010448-36.2019.5.18.0003	20/03/19	22/03/19	2
RTSum - 0010450-06.2019.5.18.0003	21/03/19	21/03/19	0
RTSum - 0010454-43.2019.5.18.0003	21/03/19	26/03/19	5

Legenda:
Ajuiz. Data do Ajuizamento;
Sentença: Data da prolação da sentença;
Prazo: Prazo para a entrega da prestação jurisdicional.

PRAZO MÉDIO ENTRE O AJUIZAMENTO E A PROLAÇÃO DA SENTENÇA - 3ª VARA DO TRABALHO DE GOIÂNIA

3ª VARA DO TRABALHO DE GOIÂNIA

SUMARÍSSIMO

Qtd	Prazo Médio
91	47,42

Nr. Processo	Ajuiz.	Senteça	Prazo
RTSum - 0010457-95.2019.5.18.0003	22/03/19	22/03/19	0
RTSum - 0010466-57.2019.5.18.0003	25/03/19	25/03/19	0
RTSum - 0010470-94.2019.5.18.0003	25/03/19	26/03/19	1
RTSum - 0010484-78.2019.5.18.0003	27/03/19	27/03/19	0
RTSum - 0010485-63.2019.5.18.0003	27/03/19	27/03/19	0
RTSum - 0010530-04.2018.5.18.0003	25/04/18	06/03/19	315
RTSum - 0011173-59.2018.5.18.0003	03/09/18	09/03/19	187
RTSum - 0011242-91.2018.5.18.0003	17/09/18	07/03/19	171
RTSum - 0011407-41.2018.5.18.0003	19/10/18	25/03/19	157
RTSum - 0011454-15.2018.5.18.0003	30/10/18	14/03/19	135
RTSum - 0011470-66.2018.5.18.0003	02/11/18	20/03/19	138
RTSum - 0011476-73.2018.5.18.0003	05/11/18	20/03/19	135
RTSum - 0011482-80.2018.5.18.0003	06/11/18	27/03/19	141
RTSum - 0011495-79.2018.5.18.0003	07/11/18	25/03/19	138
RTSum - 0011531-24.2018.5.18.0003	14/11/18	28/03/19	134
RTSum - 0011568-51.2018.5.18.0003	22/11/18	19/03/19	117
RTSum - 0011576-22.2018.5.18.0005	25/11/18	15/03/19	110
RTSum - 0011594-49.2018.5.18.0003	28/11/18	08/03/19	100
RTSum - 0011699-26.2018.5.18.0003	20/12/18	11/03/19	81

Legenda:
Ajuiz. Data do Ajuizamento;
Sentença: Data da prolação da sentença;
Prazo: Prazo para a entrega da prestação jurisdicional.

PRAZO MÉDIO ENTRE O AJUIZAMENTO E A PROLAÇÃO DA SENTENÇA - 3ª VARA DO TRABALHO DE GOIÂNIA

Data da sentença entre 1/3/2019 e 31/3/2019 23:59:59

ANA TERRA FAGUNDES OLIVEIRA CRUZ

SUMARÍSSIMO

Qtd	Prazo Médio
3	258,67

Nr. Processo	Ajuiz.	Senteça	Prazo
RTSum - 0010013-62.2019.5.18.0003	08/01/19	17/03/19	68
RTSum - 0010138-64.2018.5.18.0003	06/02/18	06/03/19	393
RTSum - 0010530-04.2018.5.18.0003	25/04/18	06/03/19	315

Legenda:
Ajuiz. Data do Ajuizamento;
Sentença: Data da prolação da sentença;
Prazo: Prazo para a entrega da prestação jurisdicional.

CÉLIA MARTINS FERRO

SUMARÍSSIMO

Qtd	Prazo Médio
13	45,54

Nr. Processo	Ajuiz.	Senteça	Prazo
RTSum - 0010163-43.2019.5.18.0003	04/02/19	11/03/19	35
RTSum - 0010164-28.2019.5.18.0003	04/02/19	11/03/19	35
RTSum - 0010165-13.2019.5.18.0003	04/02/19	11/03/19	35
RTSum - 0010167-80.2019.5.18.0003	04/02/19	11/03/19	35
RTSum - 0010176-42.2019.5.18.0003	05/02/19	13/03/19	36
RTSum - 0010177-27.2019.5.18.0003	05/02/19	13/03/19	36

Legenda:
Ajuiz. Data do Ajuizamento;
Sentença: Data da prolação da sentença;
Prazo: Prazo para a entrega da prestação jurisdicional.

PRAZO MÉDIO ENTRE O AJUIZAMENTO E A PROLAÇÃO DA SENTENÇA - 3ª VARA DO TRABALHO DE GOIÂNIA

CÉLIA MARTINS FERRO

SUMARÍSSIMO

Qtd	Prazo Médio
13	45,54

Nr. Processo	Ajuiz.	Senteça	Prazo
RTSum - 0010181-64.2019.5.18.0003	05/02/19	13/03/19	36
RTSum - 0010198-03.2019.5.18.0003	07/02/19	14/03/19	35
RTSum - 0010203-25.2019.5.18.0003	08/02/19	15/03/19	35
RTSum - 0010210-17.2019.5.18.0003	10/02/19	15/03/19	33
RTSum - 0010216-24.2019.5.18.0003	11/02/19	08/03/19	25
RTSum - 0011454-15.2018.5.18.0003	30/10/18	14/03/19	135
RTSum - 0011699-26.2018.5.18.0003	20/12/18	11/03/19	81

Legenda:
Ajuiz. Data do Ajuizamento;
Sentença: Data da prolação da sentença;
Prazo: Prazo para a entrega da prestação jurisdicional.

EDUARDO DO NASCIMENTO

SUMARÍSSIMO

Qtd	Prazo Médio
8	74,38

Nr. Processo	Ajuiz.	Senteça	Prazo
RTSum - 0010117-54.2019.5.18.0003	29/01/19	26/03/19	56
RTSum - 0010170-35.2019.5.18.0003	04/02/19	26/03/19	50
RTSum - 0010233-60.2019.5.18.0003	13/02/19	26/03/19	41
RTSum - 0010251-81.2019.5.18.0003	15/02/19	27/03/19	40
RTSum - 0010350-51.2019.5.18.0003	07/03/19	27/03/19	20
RTSum - 0011242-91.2018.5.18.0003	17/09/18	07/03/19	171
RTSum - 0011568-51.2018.5.18.0003	22/11/18	19/03/19	117

Legenda:
Ajuiz. Data do Ajuizamento;
Sentença: Data da prolação da sentença;
Prazo: Prazo para a entrega da prestação jurisdicional.

PRAZO MÉDIO ENTRE O AJUIZAMENTO E A PROLAÇÃO DA SENTENÇA - 3ª VARA DO TRABALHO DE GOIÂNIA

EDUARDO DO NASCIMENTO

SUMARÍSSIMO

Qtd	Prazo Médio
8	74,38

Nr. Processo	Ajuiz.	Senteça	Prazo
RTSum - 0011594-49.2018.5.18.0003	28/11/18	08/03/19	100

Legenda:
Ajuiz. Data do Ajuizamento;
Sentença: Data da prolação da sentença;
Prazo: Prazo para a entrega da prestação jurisdicional.

HELVAN DOMINGOS PREGO

SUMARÍSSIMO

Qtd	Prazo Médio
1	35

Nr. Processo	Ajuiz.	Senteça	Prazo
RTSum - 0010104-55.2019.5.18.0003	25/01/19	01/03/19	35

Legenda:
Ajuiz. Data do Ajuizamento;
Sentença: Data da prolação da sentença;
Prazo: Prazo para a entrega da prestação jurisdicional.

LUCIANO LOPES FORTINI

SUMARÍSSIMO

Qtd	Prazo Médio
17	73,35

Nr. Processo	Ajuiz.	Senteça	Prazo

Legenda:
Ajuiz. Data do Ajuizamento;
Sentença: Data da prolação da sentença;
Prazo: Prazo para a entrega da prestação jurisdicional.

PRAZO MÉDIO ENTRE O AJUIZAMENTO E A PROLAÇÃO DA SENTENÇA - 3ª VARA DO TRABALHO DE GOIÂNIA

LUCIANO LOPES FORTINI

SUMARÍSSIMO

Qtd	Prazo Médio
17	73,35

Nr. Processo	Ajuiz.	Senteça	Prazo
RTSum - 0010042-15.2019.5.18.0003	15/01/19	14/03/19	58
RTSum - 0010048-22.2019.5.18.0003	15/01/19	13/03/19	57
RTSum - 0010158-21.2019.5.18.0003	04/02/19	11/03/19	35
RTSum - 0010205-92.2019.5.18.0003	08/02/19	12/03/19	32
RTSum - 0010230-08.2019.5.18.0003	13/02/19	18/03/19	33
RTSum - 0010250-96.2019.5.18.0003	15/02/19	14/03/19	27
RTSum - 0010294-18.2019.5.18.0003	25/02/19	29/03/19	32
RTSum - 0010416-31.2019.5.18.0003	16/03/19	29/03/19	13
RTSum - 0010448-36.2019.5.18.0003	20/03/19	22/03/19	2
RTSum - 0010454-43.2019.5.18.0003	21/03/19	26/03/19	5
RTSum - 0011407-41.2018.5.18.0003	19/10/18	25/03/19	157
RTSum - 0011470-66.2018.5.18.0003	02/11/18	20/03/19	138
RTSum - 0011476-73.2018.5.18.0003	05/11/18	20/03/19	135
RTSum - 0011482-80.2018.5.18.0003	06/11/18	27/03/19	141
RTSum - 0011495-79.2018.5.18.0003	07/11/18	25/03/19	138
RTSum - 0011531-24.2018.5.18.0003	14/11/18	28/03/19	134
RTSum - 0011576-22.2018.5.18.0005	25/11/18	15/03/19	110

Legenda:
Ajuiz. Data do Ajuizamento;
Sentença: Data da prolação da sentença;
Prazo: Prazo para a entrega da prestação jurisdicional.

LUCIANO SANTANA CRISPIM

SUMARÍSSIMO

Qtd	Prazo Médio
24	4,63

PRAZO MÉDIO ENTRE O AJUIZAMENTO E A PROLAÇÃO DA SENTENÇA - 3ª VARA DO TRABALHO DE GOIÂNIA

LUCIANO SANTANA CRISPIM

SUMARÍSSIMO

Qtd	Prazo Médio
24	4,63

Nr. Processo	Ajuiz.	Senteça	Prazo
RTSum - 0010108-92.2019.5.18.0003	28/01/19	07/03/19	38
RTSum - 0010156-51.2019.5.18.0003	04/02/19	07/03/19	31
RTSum - 0010157-36.2019.5.18.0003	04/02/19	07/03/19	31
RTSum - 0010346-14.2019.5.18.0003	07/03/19	07/03/19	0
RTSum - 0010352-21.2019.5.18.0003	08/03/19	08/03/19	0
RTSum - 0010353-06.2019.5.18.0003	08/03/19	08/03/19	0
RTSum - 0010369-57.2019.5.18.0003	11/03/19	12/03/19	1
RTSum - 0010370-42.2019.5.18.0003	11/03/19	12/03/19	1
RTSum - 0010373-94.2019.5.18.0003	11/03/19	12/03/19	1
RTSum - 0010377-34.2019.5.18.0003	12/03/19	12/03/19	0
RTSum - 0010387-78.2019.5.18.0003	13/03/19	13/03/19	0
RTSum - 0010391-18.2019.5.18.0003	13/03/19	14/03/19	1
RTSum - 0010405-02.2019.5.18.0003	15/03/19	19/03/19	4
RTSum - 0010421-53.2019.5.18.0003	18/03/19	18/03/19	0
RTSum - 0010431-97.2019.5.18.0003	19/03/19	19/03/19	0
RTSum - 0010437-07.2019.5.18.0003	20/03/19	20/03/19	0
RTSum - 0010440-59.2019.5.18.0003	20/03/19	21/03/19	1
RTSum - 0010442-29.2019.5.18.0003	20/03/19	21/03/19	1
RTSum - 0010450-06.2019.5.18.0003	21/03/19	21/03/19	0
RTSum - 0010457-95.2019.5.18.0003	22/03/19	22/03/19	0
RTSum - 0010466-57.2019.5.18.0003	25/03/19	25/03/19	0
RTSum - 0010470-94.2019.5.18.0003	25/03/19	26/03/19	1
RTSum - 0010484-78.2019.5.18.0003	27/03/19	27/03/19	0
RTSum - 0010485-63.2019.5.18.0003	27/03/19	27/03/19	0

Legenda:
Ajuiz. Data do Ajuizamento;
Sentença: Data da prolação da sentença;
Prazo: Prazo para a entrega da prestação jurisdicional.

PRAZO MÉDIO ENTRE O AJUIZAMENTO E A PROLAÇÃO DA SENTENÇA - 3ª VARA DO TRABALHO DE GOIÂNIA

MARCELO ALVES GOMES

SUMARÍSSIMO

Qtd	Prazo Médio
1	187

Nr. Processo	Ajuiz.	Senteça	Prazo
RTSum - 0011173-59.2018.5.18.0003	03/09/18	09/03/19	187

Legenda:
Ajuiz. Data do Ajuizamento;
Sentença: Data da prolação da sentença;
Prazo: Prazo para a entrega da prestação jurisdicional.

PEDRO HENRIQUE BARRETO MENEZES

SUMARÍSSIMO

Qtd	Prazo Médio
13	34,31

Nr. Processo	Ajuiz.	Senteça	Prazo
RTSum - 0010196-33.2019.5.18.0003	07/02/19	26/03/19	47
RTSum - 0010248-29.2019.5.18.0003	15/02/19	27/03/19	40
RTSum - 0010262-13.2019.5.18.0003	18/02/19	26/03/19	36
RTSum - 0010271-72.2019.5.18.0003	20/02/19	27/03/19	35
RTSum - 0010272-57.2019.5.18.0003	20/02/19	27/03/19	35
RTSum - 0010275-12.2019.5.18.0003	21/02/19	27/03/19	34
RTSum - 0010276-94.2019.5.18.0003	21/02/19	28/03/19	35
RTSum - 0010280-34.2019.5.18.0003	21/02/19	27/03/19	34
RTSum - 0010285-56.2019.5.18.0003	22/02/19	28/03/19	34
RTSum - 0010286-41.2019.5.18.0003	22/02/19	28/03/19	34

Legenda:
Ajuiz. Data do Ajuizamento;
Sentença: Data da prolação da sentença;
Prazo: Prazo para a entrega da prestação jurisdicional.

PRAZO MÉDIO ENTRE O AJUIZAMENTO E A PROLAÇÃO DA SENTENÇA - 3ª VARA DO TRABALHO DE GOIÂNIA

PEDRO HENRIQUE BARRETO MENEZES

SUMARÍSSIMO

Qtd	Prazo Médio
13	34,31

Nr. Processo	Ajuiz.	Senteça	Prazo
RTSum - 0010287-26.2019.5.18.0003	22/02/19	29/03/19	35
RTSum - 0010291-63.2019.5.18.0003	25/02/19	29/03/19	32
RTSum - 0010366-05.2019.5.18.0003	11/03/19	26/03/19	15

Legenda:
Ajuiz. Data do Ajuizamento;
Sentença: Data da prolação da sentença;
Prazo: Prazo para a entrega da prestação jurisdicional.

SARA LÚCIA DAVI SOUSA

SUMARÍSSIMO

Qtd	Prazo Médio
11	29,64

Nr. Processo	Ajuiz.	Senteça	Prazo
RTSum - 0010213-69.2019.5.18.0003	11/02/19	18/03/19	35
RTSum - 0010225-83.2019.5.18.0003	12/02/19	18/03/19	34
RTSum - 0010227-53.2019.5.18.0003	12/02/19	19/03/19	35
RTSum - 0010228-38.2019.5.18.0003	13/02/19	19/03/19	34
RTSum - 0010240-52.2019.5.18.0003	14/02/19	20/03/19	34
RTSum - 0010256-06.2019.5.18.0003	18/02/19	22/03/19	32
RTSum - 0010258-73.2019.5.18.0003	18/02/19	22/03/19	32
RTSum - 0010259-58.2019.5.18.0003	18/02/19	21/03/19	31
RTSum - 0010260-43.2019.5.18.0003	18/02/19	22/03/19	32
RTSum - 0010349-66.2019.5.18.0003	07/03/19	20/03/19	13

Legenda:
Ajuiz. Data do Ajuizamento;
Sentença: Data da prolação da sentença;
Prazo: Prazo para a entrega da prestação jurisdicional.

PRAZO MÉDIO ENTRE O AJUIZAMENTO E A PROLAÇÃO DA SENTENÇA - 3ª VARA DO TRABALHO DE GOIÂNIA

SARA LÚCIA DAVI SOUSA

SUMARÍSSIMO

Qtd	Prazo Médio
11	29,64

Nr. Processo	Ajuiz.	Senteça	Prazo
RTSum - 0010359-13.2019.5.18.0003	08/03/19	22/03/19	14

Legenda:
Ajuiz. Data do Ajuizamento;
Sentença: Data da prolação da sentença;
Prazo: Prazo para a entrega da prestação jurisdicional.