Conceituação

Tema	Prazos Processuais
Relatórios	Evolução Histórica Comparativo por VT Comparativo por Grupo Por Grupo Por VT Por Processo Por Magistrado
Resumo	Apresenta o prazo médio desde o ajuizamento da ação até a prolação da sentença.
Descrição	O prazo médio é obtido calculando-se a quantidade de dias decorridos desde o ajuizamento da ação até a prolação da sentença. Os dados são extraídos baseando-se nos itens do e-Gestão: 271 e 90271 - Do ajuizamento da ação até a prolação da sentença, na fase de conhecimento – rito sumaríssimo; 272 e 90272 – Do ajuizamento da ação até a prolação da sentença, na fase de conhecimento – exceto rito sumaríssimo (ordinário)
Origem da informação	e-Gestão
Critérios e transformações	Coletado do e-Gestão, consolidado, otimizado e classificado para análise.
Análises possíveis	Prazo médio entre o ajuizamento da ação até a prolação da sentença, detalhado de forma Geral, Por grupo, Por VT, Por Processo e Por Magistrado

EVOLUÇÃO HISTÓRICA DOS PRAZOS PROCESSUAIS ENTRE O AJUIZAMENTO E A PROLAÇÃO DA SENTENÇA - 11ª VARA DO TRABALHO DE GOIÂNIA

Data da sentença entre 1/3/2019 e 31/3/2019 23:59:59

Rito	Qtd	Prazo Médio
ORDINÁRIO	72	267,83
SUMARÍSSIMO	94	60,47
Total/Média	**166**	**150,41**

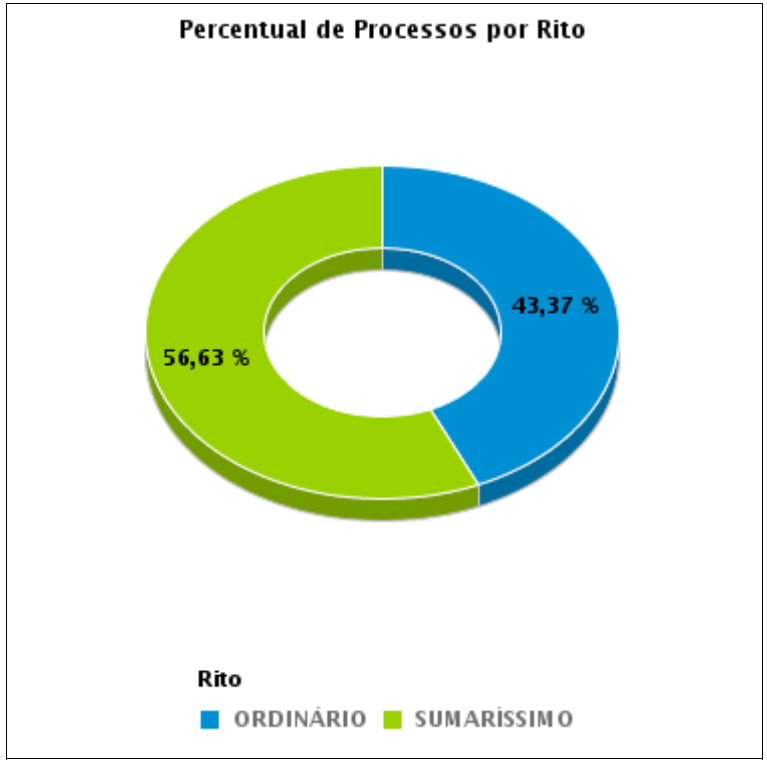

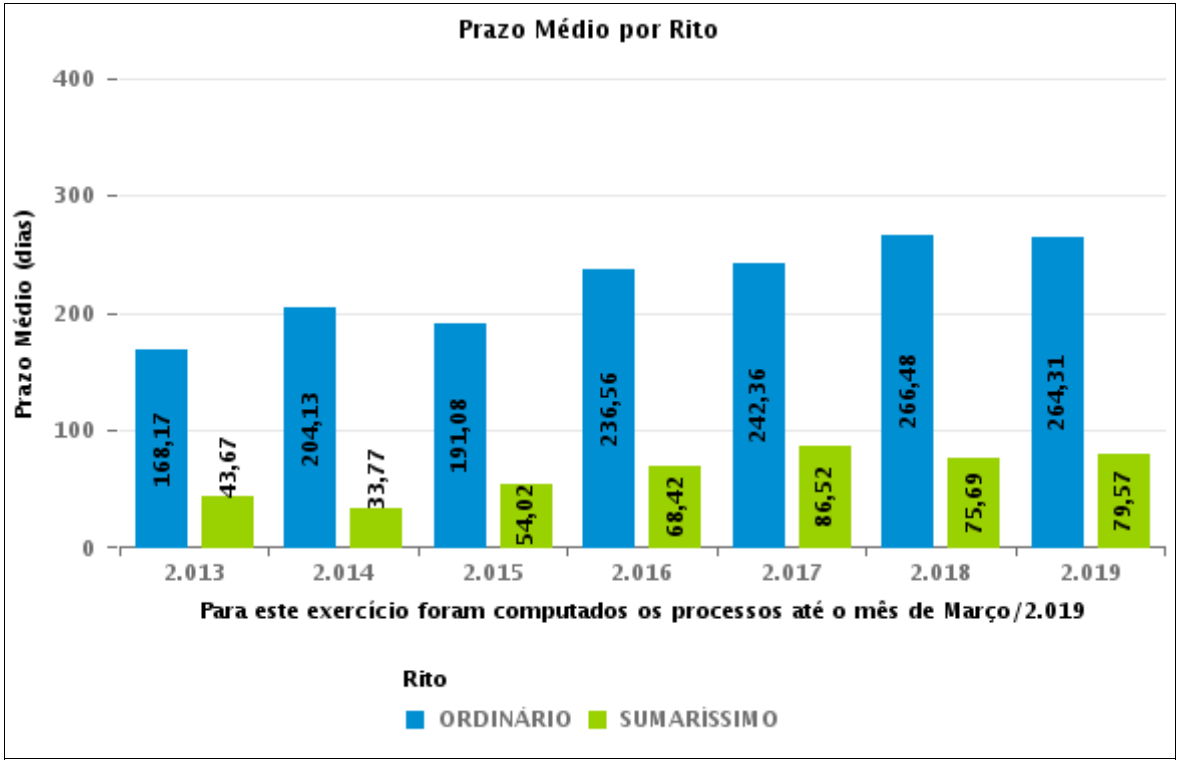

COMPARATIVO DO PRAZO MÉDIO ENTRE O AJUIZAMENTO E A PROLAÇÃO DA SENTENÇA - 11ª VARA DO TRABALHO DE GOIÂNIA

Data da sentença entre 1/3/2019 e 31/3/2019 23:59:59

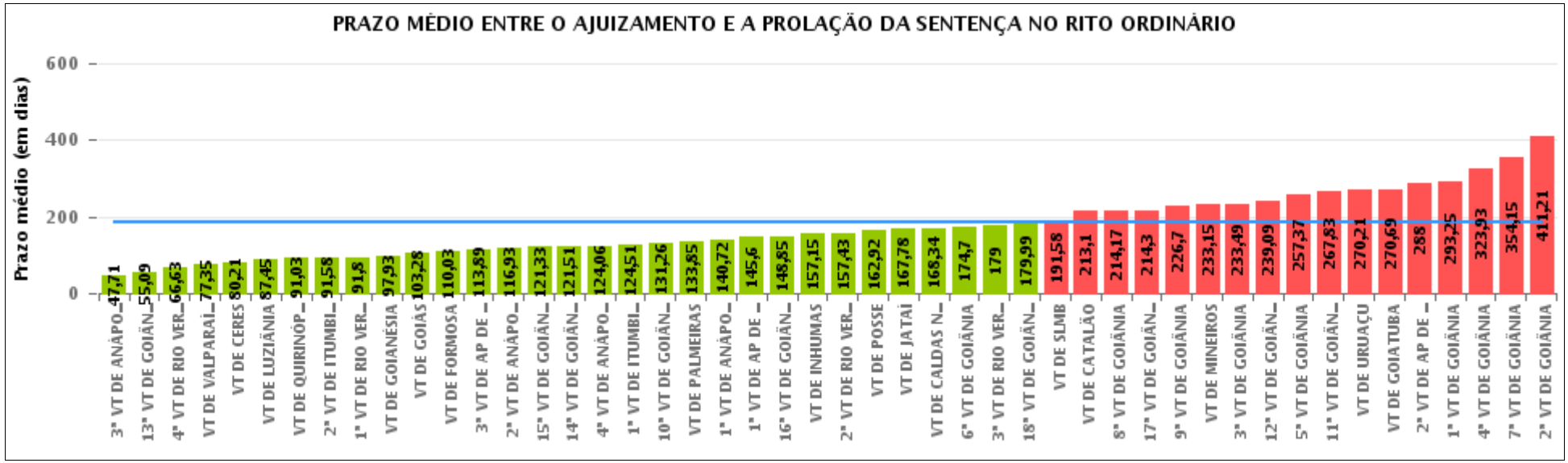

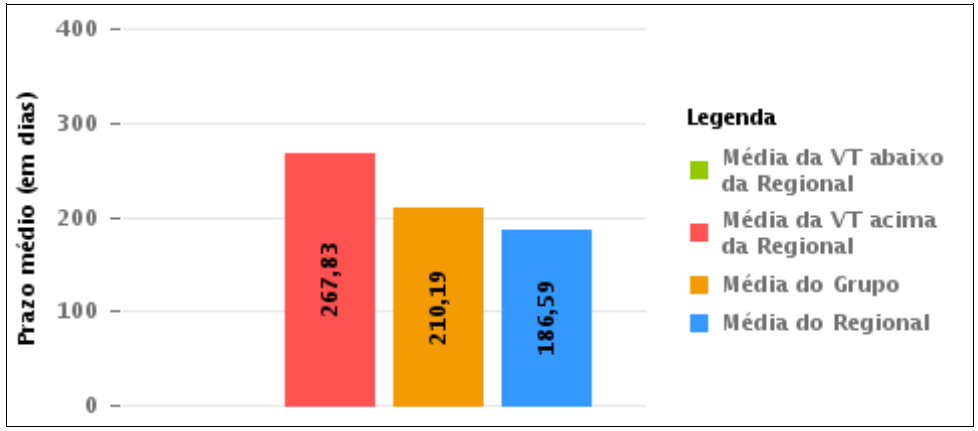

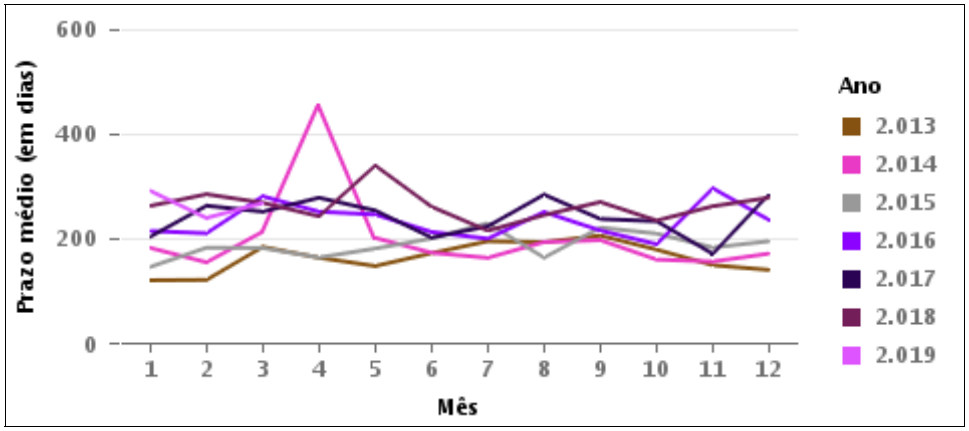

COMPARATIVO DO PRAZO MÉDIO ENTRE O AJUIZAMENTO E A PROLAÇÃO DA SENTENÇA ENTRE AS VARAS DO GRUPO

Data da sentença entre 1/3/2019 e 31/3/2019 23:59:59

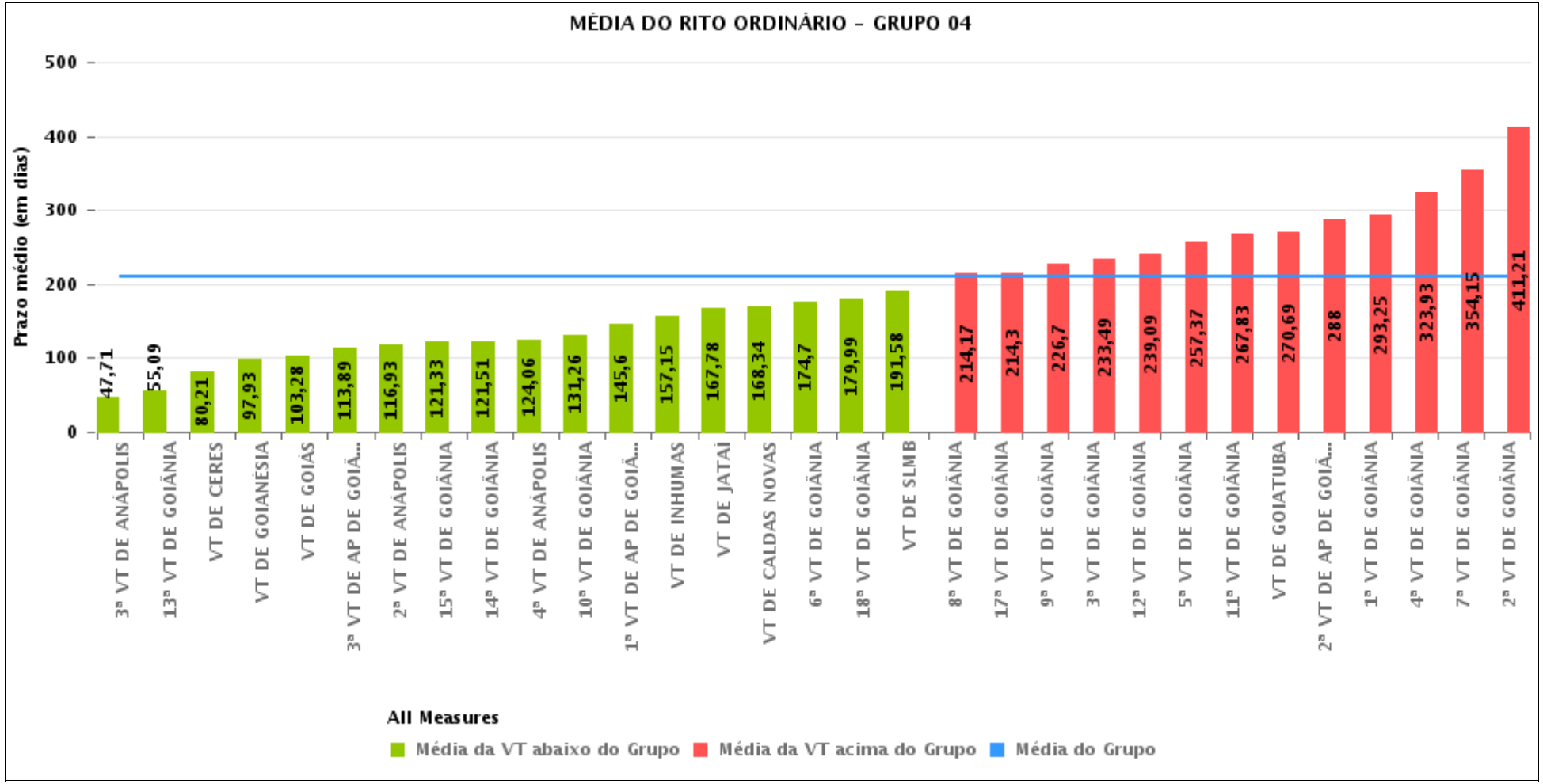

PRAZO MÉDIO ENTRE O AJUIZAMENTO E A PROLAÇÃO DA SENTENÇA POR GRUPO

Data da sentença entre 1/3/2019 e 31/3/2019 23:59:59

Rito	Grupo	Qtd. Processos	Prazo Médio (dias)	Ranking
ORDINÁRIO	GRUPO 06	223	77,35	1°
	GRUPO 03	439	131,22	2°
	GRUPO 02	27	133,85	3°
	GRUPO 01	12	162,92	4°
	GRUPO 05	301	193,08	5°
	GRUPO 04	2.052	210,19	6°

Legenda:	# Grupo 03 – De 1501 a 2000	# Grupo 04 – De 2001 a 2500	# Grupo 05 – Maior que 2500
# Grupo 01 – Até 1000 VT de Posse VT de Pires do Rio # Grupo 02 – De 1001 a 1500 VT de Formosa	VT de Ceres 1ª VT de Anápolis 2ª VT de Anápolis 3ª VT de Anápolis 4ª VT de Anápolis 1ª VT de Aparecida de Goiânia 2ª VT de Aparecida de Goiânia 3ª VT de Aparecida de Goiânia VT de Caldas Novas 1ª VT de Itumbiara 2ª VT de Itumbiara VT de Goiás VT de Jataí VT de Mineiros VT de Quirinópolis 1ª VT de Rio Verde 2ª VT de Rio Verde 3ª VT de Rio Verde 4ª VT de Rio Verde VT de São Luis de Montes Belos	VT de Goiatuba VT de Goianésia 1ª VT de Goiânia 2ª VT de Goiânia 3ª VT de Goiânia 4ª VT de Goiânia 5ª VT de Goiânia 6ª VT de Goiânia 7ª VT de Goiânia 8ª VT de Goiânia 9ª VT de Goiânia 10ª VT de Goiânia 11ª VT de Goiânia 12ª VT de Goiânia 13ª VT de Goiânia 14ª VT de Goiânia 15ª VT de Goiânia 16ª VT de Goiânia 17ª VT de Goiânia 18ª VT de Goiânia VT de Inhumas VT de Luziânia	VT de Catalão VT de Uruaçu VT de Valparaíso de Goiás

PRAZO MÉDIO ENTRE O AJUIZAMENTO E A PROLAÇÃO DA SENTENÇA DE TODAS AS VARAS DO TRABALHO

Data da sentença entre 1/3/2019 e 31/3/2019 23:59:59

ORDINÁRIO

Qtd. Processos	Prazo Médio (dias)
3.054	186,59

Vara do Trabalho	Qtd Processos	Prazo Médio	Ranking
3ª VARA DO TRABALHO DE ANÁPOLIS	62	47,71	1°
13ª VARA DO TRABALHO DE GOIÂNIA	64	55,09	2°
4ª VARA DO TRABALHO DE RIO VERDE	27	66,63	3°
VARA DO TRABALHO DE VALPARAÍSO DE GOIÁS	223	77,35	4°
VARA DO TRABALHO DE CERES	24	80,21	5°
VARA DO TRABALHO DE LUZIÂNIA	58	87,45	6°
VARA DO TRABALHO DE QUIRINÓPOLIS	37	91,03	7°
2ª VARA DO TRABALHO DE ITUMBIARA	57	91,58	8°
1ª VARA DO TRABALHO DE RIO VERDE	44	91,8	9°
VARA DO TRABALHO DE GOIANÉSIA	40	97,93	10°
VARA DO TRABALHO DE GOIÁS	74	103,28	11°
VARA DO TRABALHO DE FORMOSA	39	110,03	12°
3ª VARA DO TRABALHO DE APARECIDA DE GOIÂNIA	38	113,89	13°
2ª VARA DO TRABALHO DE ANÁPOLIS	43	116,93	14°
15ª VARA DO TRABALHO DE GOIÂNIA	42	121,33	15°
14ª VARA DO TRABALHO DE GOIÂNIA	71	121,51	16°
4ª VARA DO TRABALHO DE ANÁPOLIS	33	124,06	17°
1ª VARA DO TRABALHO DE ITUMBIARA	63	124,51	18°
10ª VARA DO TRABALHO DE GOIÂNIA	69	131,26	19°
VARA DO TRABALHO DE PALMEIRAS	27	133,85	20°
1ª VARA DO TRABALHO DE ANÁPOLIS	46	140,72	21°
1ª VARA DO TRABALHO DE APARECIDA DE GOIÂNIA	30	145,6	22°
16ª VARA DO TRABALHO DE GOIÂNIA	71	148,85	23°
VARA DO TRABALHO DE INHUMAS	62	157,15	24°
2ª VARA DO TRABALHO DE RIO VERDE	37	157,43	25°
VARA DO TRABALHO DE POSSE	12	162,92	26°

PRAZO MÉDIO ENTRE O AJUIZAMENTO E A PROLAÇÃO DA SENTENÇA DE TODAS AS VARAS DO TRABALHO

ORDINÁRIO

Qtd. Processos	Prazo Médio (dias)
3.054	186,59

Vara do Trabalho	Qtd Processos	Prazo Médio	Ranking
VARA DO TRABALHO DE JATAÍ	51	167,78	27°
VARA DO TRABALHO DE CALDAS NOVAS	53	168,34	28°
6ª VARA DO TRABALHO DE GOIÂNIA	77	174,7	29°
3ª VARA DO TRABALHO DE RIO VERDE	37	179	30°
18ª VARA DO TRABALHO DE GOIÂNIA	75	179,99	31°
VARA DO TRABALHO DE SÃO LUIS DE MONTES BELOS	38	191,58	32°
VARA DO TRABALHO DE CATALÃO	70	213,1	33°
8ª VARA DO TRABALHO DE GOIÂNIA	93	214,17	34°
17ª VARA DO TRABALHO DE GOIÂNIA	108	214,3	35°
9ª VARA DO TRABALHO DE GOIÂNIA	63	226,7	36°
VARA DO TRABALHO DE MINEIROS	52	233,15	37°
3ª VARA DO TRABALHO DE GOIÂNIA	93	233,49	38°
12ª VARA DO TRABALHO DE GOIÂNIA	74	239,09	39°
5ª VARA DO TRABALHO DE GOIÂNIA	119	257,37	40°
11ª VARA DO TRABALHO DE GOIÂNIA	72	267,83	41°
VARA DO TRABALHO DE URUAÇU	102	270,21	42°
VARA DO TRABALHO DE GOIATUBA	16	270,69	43°
2ª VARA DO TRABALHO DE APARECIDA DE GOIÂNIA	75	288	44°
1ª VARA DO TRABALHO DE GOIÂNIA	107	293,25	45°
4ª VARA DO TRABALHO DE GOIÂNIA	84	323,93	46°
7ª VARA DO TRABALHO DE GOIÂNIA	87	354,15	47°
2ª VARA DO TRABALHO DE GOIÂNIA	115	411,21	48°

PRAZO MÉDIO ENTRE O AJUIZAMENTO E A PROLAÇÃO DA SENTENÇA - 11ª VARA DO TRABALHO DE GOIÂNIA

Data da sentença entre 1/3/2019 e 31/3/2019 23:59:59

11ª VARA DO TRABALHO DE GOIÂNIA

ORDINÁRIO

Qtd	Prazo Médio
72	267,83

Nr. Processo	Ajuiz.	Senteça	Prazo
ACP - 0010690-05.2018.5.18.0011	05/06/18	27/03/19	295
ACum - 0010421-29.2019.5.18.0011	20/03/19	28/03/19	8
ET - 0010004-76.2019.5.18.0011	03/01/19	26/03/19	82
HoTrEx - 0010376-25.2019.5.18.0011	14/03/19	26/03/19	12
HoTrEx - 0011599-47.2018.5.18.0011	07/12/18	29/03/19	112
IDPJ - 0010743-83.2018.5.18.0011	14/06/18	01/03/19	260
IDPJ - 0010771-51.2018.5.18.0011	20/06/18	21/03/19	274
IDPJ - 0011209-77.2018.5.18.0011	18/09/18	14/03/19	177
RTOrd - 0010033-29.2019.5.18.0011	15/01/19	07/03/19	51
RTOrd - 0010043-73.2019.5.18.0011	17/01/19	29/03/19	71
RTOrd - 0010067-38.2018.5.18.0011	24/01/18	25/03/19	425
RTOrd - 0010080-03.2019.5.18.0011	23/01/19	20/03/19	56
RTOrd - 0010095-69.2019.5.18.0011	28/01/19	21/03/19	52
RTOrd - 0010102-95.2018.5.18.0011	31/01/18	25/03/19	418
RTOrd - 0010119-34.2018.5.18.0011	04/02/18	14/03/19	403
RTOrd - 0010146-80.2019.5.18.0011	03/02/19	13/03/19	38
RTOrd - 0010266-26.2019.5.18.0011	20/02/19	21/03/19	29
RTOrd - 0010321-74.2019.5.18.0011	01/03/19	20/03/19	19
RTOrd - 0010359-86.2019.5.18.0011	11/03/19	18/03/19	7
RTOrd - 0010381-81.2018.5.18.0011	29/03/18	12/03/19	348
RTOrd - 0010410-97.2019.5.18.0011	19/03/19	27/03/19	8
RTOrd - 0010428-21.2019.5.18.0011	21/03/19	22/03/19	1

Legenda:
Ajuiz. Data do Ajuizamento;
Sentença: Data da prolação da sentença;
Prazo: Prazo para a entrega da prestação jurisdicional.

PRAZO MÉDIO ENTRE O AJUIZAMENTO E A PROLAÇÃO DA SENTENÇA - 11ª VARA DO TRABALHO DE GOIÂNIA

11ª VARA DO TRABALHO DE GOIÂNIA

ORDINÁRIO

Qtd	Prazo Médio
72	267,83

Nr. Processo	Ajuiz.	Senteça	Prazo
RTOrd - 0010434-96.2017.5.18.0011	10/03/17	21/03/19	741
RTOrd - 0010436-28.2019.5.18.0001	21/03/19	28/03/19	7
RTOrd - 0010453-34.2019.5.18.0011	26/03/19	27/03/19	1
RTOrd - 0010478-81.2018.5.18.0011	20/04/18	11/03/19	325
RTOrd - 0010491-41.2017.5.18.0003	15/03/18	12/03/19	362
RTOrd - 0010544-95.2017.5.18.0011	27/03/17	12/03/19	715
RTOrd - 0010661-31.2018.5.18.0018	25/05/18	07/03/19	286
RTOrd - 0010703-04.2018.5.18.0011	07/06/18	14/03/19	280
RTOrd - 0010749-90.2018.5.18.0011	15/06/18	07/03/19	265
RTOrd - 0010775-88.2018.5.18.0011	20/06/18	14/03/19	267
RTOrd - 0010816-55.2018.5.18.0011	29/06/18	14/03/19	258
RTOrd - 0010822-62.2018.5.18.0011	02/07/18	01/03/19	242
RTOrd - 0010846-90.2018.5.18.0011	06/07/18	14/03/19	251
RTOrd - 0010852-97.2018.5.18.0011	08/07/18	14/03/19	249
RTOrd - 0010900-56.2018.5.18.0011	17/07/18	08/03/19	234
RTOrd - 0010920-47.2018.5.18.0011	20/07/18	13/03/19	236
RTOrd - 0010932-61.2018.5.18.0011	23/07/18	12/03/19	232
RTOrd - 0010936-98.2018.5.18.0011	24/07/18	14/03/19	233
RTOrd - 0010978-50.2018.5.18.0011	01/08/18	19/03/19	230
RTOrd - 0011022-69.2018.5.18.0011	10/08/18	26/03/19	228
RTOrd - 0011046-97.2018.5.18.0011	15/08/18	19/03/19	216
RTOrd - 0011111-92.2018.5.18.0011	28/08/18	25/03/19	209
RTOrd - 0011120-54.2018.5.18.0011	30/08/18	14/03/19	196
RTOrd - 0011131-83.2018.5.18.0011	31/08/18	12/03/19	193
RTOrd - 0011319-76.2018.5.18.0011	09/10/18	11/03/19	153

Legenda:
Ajuiz. Data do Ajuizamento;
Sentença: Data da prolação da sentença;
Prazo: Prazo para a entrega da prestação jurisdicional.

PRAZO MÉDIO ENTRE O AJUIZAMENTO E A PROLAÇÃO DA SENTENÇA - 11ª VARA DO TRABALHO DE GOIÂNIA

11ª VARA DO TRABALHO DE GOIÂNIA

ORDINÁRIO

Qtd	Prazo Médio
72	267,83

Nr. Processo	Ajuiz.	Senteça	Prazo
RTOrd - 0011329-23.2018.5.18.0011	10/10/18	07/03/19	148
RTOrd - 0011354-36.2018.5.18.0011	17/10/18	08/03/19	142
RTOrd - 0011359-58.2018.5.18.0011	17/10/18	18/03/19	152
RTOrd - 0011373-42.2018.5.18.0011	19/10/18	12/03/19	144
RTOrd - 0011379-49.2018.5.18.0011	22/10/18	07/03/19	136
RTOrd - 0011381-53.2017.5.18.0011	07/08/17	25/03/19	595
RTOrd - 0011405-47.2018.5.18.0011	29/10/18	07/03/19	129
RTOrd - 0011415-91.2018.5.18.0011	30/10/18	20/03/19	141
RTOrd - 0011416-76.2018.5.18.0011	31/10/18	08/03/19	128
RTOrd - 0011438-71.2017.5.18.0011	15/08/17	01/03/19	563
RTOrd - 0011477-39.2015.5.18.0011	16/09/15	29/03/19	1.290
RTOrd - 0011502-47.2018.5.18.0011	19/11/18	29/03/19	130
RTOrd - 0011528-79.2017.5.18.0011	29/08/17	20/03/19	568
RTOrd - 0011586-82.2017.5.18.0011	08/09/17	15/03/19	553
RTOrd - 0011613-31.2018.5.18.0011	12/12/18	07/03/19	85
RTOrd - 0011670-49.2018.5.18.0011	28/12/18	19/03/19	81
RTOrd - 0011772-08.2017.5.18.0011	09/10/17	19/03/19	526
RTOrd - 0011836-18.2017.5.18.0011	19/10/17	12/03/19	509
RTOrd - 0011854-39.2017.5.18.0011	24/10/17	25/03/19	517
RTOrd - 0011864-83.2017.5.18.0011	25/10/17	27/03/19	518
RTOrd - 0011899-43.2017.5.18.0011	30/10/17	14/03/19	500
RTOrd - 0011936-70.2017.5.18.0011	07/11/17	12/03/19	490
RTOrd - 0011965-23.2017.5.18.0011	08/11/17	20/03/19	497
RTOrd - 0012029-51.2017.5.18.0005	14/11/17	20/03/19	491
RTOrd - 0012040-62.2017.5.18.0011	10/11/17	21/03/19	496

Legenda:
Ajuiz. Data do Ajuizamento;
Sentença: Data da prolação da sentença;
Prazo: Prazo para a entrega da prestação jurisdicional.

11ª VARA DO TRABALHO DE GOIÂNIA

PRAZO MÉDIO ENTRE O AJUIZAMENTO E A PROLAÇÃO DA SENTENÇA - 11ª VARA DO TRABALHO DE GOIÂNIA

Data da sentença entre 1/3/2019 e 31/3/2019 23:59:59

CARLOS ALBERTO BEGALLES

ORDINÁRIO

Qtd	Prazo Médio
23	292,91

Nr. Processo	Ajuiz.	Senteça	Prazo
RTOrd - 0010033-29.2019.5.18.0011	15/01/19	07/03/19	51
RTOrd - 0010043-73.2019.5.18.0011	17/01/19	29/03/19	71
RTOrd - 0010067-38.2018.5.18.0011	24/01/18	25/03/19	425
RTOrd - 0010119-34.2018.5.18.0011	04/02/18	14/03/19	403
RTOrd - 0010321-74.2019.5.18.0011	01/03/19	20/03/19	19
RTOrd - 0010661-31.2018.5.18.0018	25/05/18	07/03/19	286
RTOrd - 0010703-04.2018.5.18.0011	07/06/18	14/03/19	280
RTOrd - 0010749-90.2018.5.18.0011	15/06/18	07/03/19	265
RTOrd - 0010775-88.2018.5.18.0011	20/06/18	14/03/19	267
RTOrd - 0011111-92.2018.5.18.0011	28/08/18	25/03/19	209
RTOrd - 0011319-76.2018.5.18.0011	09/10/18	11/03/19	153
RTOrd - 0011329-23.2018.5.18.0011	10/10/18	07/03/19	148
RTOrd - 0011359-58.2018.5.18.0011	17/10/18	18/03/19	152
RTOrd - 0011373-42.2018.5.18.0011	19/10/18	12/03/19	144
RTOrd - 0011379-49.2018.5.18.0011	22/10/18	07/03/19	136
RTOrd - 0011381-53.2017.5.18.0011	07/08/17	25/03/19	595
RTOrd - 0011405-47.2018.5.18.0011	29/10/18	07/03/19	129
RTOrd - 0011415-91.2018.5.18.0011	30/10/18	20/03/19	141
RTOrd - 0011477-39.2015.5.18.0011	16/09/15	29/03/19	1.290
RTOrd - 0011613-31.2018.5.18.0011	12/12/18	07/03/19	85
RTOrd - 0011899-43.2017.5.18.0011	30/10/17	14/03/19	500
RTOrd - 0011965-23.2017.5.18.0011	08/11/17	20/03/19	497

Legenda:
Ajuiz. Data do Ajuizamento;
Sentença: Data da prolação da sentença;
Prazo: Prazo para a entrega da prestação jurisdicional.

PRAZO MÉDIO ENTRE O AJUIZAMENTO E A PROLAÇÃO DA SENTENÇA - 11ª VARA DO TRABALHO DE GOIÂNIA

CARLOS ALBERTO BEGALLES

ORDINÁRIO

Qtd	Prazo Médio
23	292,91

Nr. Processo	Ajuiz.	Senteça	Prazo
RTOrd - 0012029-51.2017.5.18.0005	14/11/17	20/03/19	491

Legenda:
Ajuiz. Data do Ajuizamento;
Sentença: Data da prolação da sentença;
Prazo: Prazo para a entrega da prestação jurisdicional.

LUCIANO SANTANA CRISPIM

ORDINÁRIO

Qtd	Prazo Médio
3	3

Nr. Processo	Ajuiz.	Senteça	Prazo
RTOrd - 0010359-86.2019.5.18.0011	11/03/19	18/03/19	7
RTOrd - 0010428-21.2019.5.18.0011	21/03/19	22/03/19	1
RTOrd - 0010453-34.2019.5.18.0011	26/03/19	27/03/19	1

Legenda:
Ajuiz. Data do Ajuizamento;
Sentença: Data da prolação da sentença;
Prazo: Prazo para a entrega da prestação jurisdicional.

MARILDA JUNGMANN GONÇALVES DAHER

ORDINÁRIO

Qtd	Prazo Médio
3	63

Nr. Processo	Ajuiz.	Senteça	Prazo

PRAZO MÉDIO ENTRE O AJUIZAMENTO E A PROLAÇÃO DA SENTENÇA - 11ª VARA DO TRABALHO DE GOIÂNIA

MARILDA JUNGMANN GONÇALVES DAHER

ORDINÁRIO

Qtd	Prazo Médio
3	63

Nr. Processo	Ajuiz.	Senteça	Prazo
RTOrd - 0010080-03.2019.5.18.0011	23/01/19	20/03/19	56
RTOrd - 0010095-69.2019.5.18.0011	28/01/19	21/03/19	52
RTOrd - 0011670-49.2018.5.18.0011	28/12/18	19/03/19	81

Legenda:
Ajuiz. Data do Ajuizamento;
Sentença: Data da prolação da sentença;
Prazo: Prazo para a entrega da prestação jurisdicional.

NARAYANA TEIXEIRA HANNAS

ORDINÁRIO

Qtd	Prazo Médio
41	295,29

Nr. Processo	Ajuiz.	Senteça	Prazo
ACP - 0010690-05.2018.5.18.0011	05/06/18	27/03/19	295
ACum - 0010421-29.2019.5.18.0011	20/03/19	28/03/19	8
ET - 0010004-76.2019.5.18.0011	03/01/19	26/03/19	82
HoTrEx - 0010376-25.2019.5.18.0011	14/03/19	26/03/19	12
IDPJ - 0010743-83.2018.5.18.0011	14/06/18	01/03/19	260
IDPJ - 0010771-51.2018.5.18.0011	20/06/18	21/03/19	274
IDPJ - 0011209-77.2018.5.18.0011	18/09/18	14/03/19	177
RTOrd - 0010102-95.2018.5.18.0011	31/01/18	25/03/19	418
RTOrd - 0010146-80.2019.5.18.0011	03/02/19	13/03/19	38
RTOrd - 0010266-26.2019.5.18.0011	20/02/19	21/03/19	29

Legenda:
Ajuiz. Data do Ajuizamento;
Sentença: Data da prolação da sentença;
Prazo: Prazo para a entrega da prestação jurisdicional.

PRAZO MÉDIO ENTRE O AJUIZAMENTO E A PROLAÇÃO DA SENTENÇA - 11ª VARA DO TRABALHO DE GOIÂNIA

NARAYANA TEIXEIRA HANNAS

ORDINÁRIO

Qtd	Prazo Médio
41	295,29

Nr. Processo	Ajuiz.	Senteça	Prazo
RTOrd - 0010381-81.2018.5.18.0011	29/03/18	12/03/19	348
RTOrd - 0010410-97.2019.5.18.0011	19/03/19	27/03/19	8
RTOrd - 0010434-96.2017.5.18.0011	10/03/17	21/03/19	741
RTOrd - 0010436-28.2019.5.18.0001	21/03/19	28/03/19	7
RTOrd - 0010478-81.2018.5.18.0011	20/04/18	11/03/19	325
RTOrd - 0010491-41.2017.5.18.0003	15/03/18	12/03/19	362
RTOrd - 0010544-95.2017.5.18.0011	27/03/17	12/03/19	715
RTOrd - 0010816-55.2018.5.18.0011	29/06/18	14/03/19	258
RTOrd - 0010822-62.2018.5.18.0011	02/07/18	01/03/19	242
RTOrd - 0010846-90.2018.5.18.0011	06/07/18	14/03/19	251
RTOrd - 0010852-97.2018.5.18.0011	08/07/18	14/03/19	249
RTOrd - 0010900-56.2018.5.18.0011	17/07/18	08/03/19	234
RTOrd - 0010920-47.2018.5.18.0011	20/07/18	13/03/19	236
RTOrd - 0010932-61.2018.5.18.0011	23/07/18	12/03/19	232
RTOrd - 0010936-98.2018.5.18.0011	24/07/18	14/03/19	233
RTOrd - 0010978-50.2018.5.18.0011	01/08/18	19/03/19	230
RTOrd - 0011022-69.2018.5.18.0011	10/08/18	26/03/19	228
RTOrd - 0011046-97.2018.5.18.0011	15/08/18	19/03/19	216
RTOrd - 0011120-54.2018.5.18.0011	30/08/18	14/03/19	196
RTOrd - 0011131-83.2018.5.18.0011	31/08/18	12/03/19	193
RTOrd - 0011354-36.2018.5.18.0011	17/10/18	08/03/19	142
RTOrd - 0011416-76.2018.5.18.0011	31/10/18	08/03/19	128
RTOrd - 0011438-71.2017.5.18.0011	15/08/17	01/03/19	563
RTOrd - 0011528-79.2017.5.18.0011	29/08/17	20/03/19	568
RTOrd - 0011586-82.2017.5.18.0011	08/09/17	15/03/19	553

Legenda:
Ajuiz. Data do Ajuizamento;
Sentença: Data da prolação da sentença;
Prazo: Prazo para a entrega da prestação jurisdicional.

PRAZO MÉDIO ENTRE O AJUIZAMENTO E A PROLAÇÃO DA SENTENÇA - 11ª VARA DO TRABALHO DE GOIÂNIA

NARAYANA TEIXEIRA HANNAS

ORDINÁRIO

Qtd	Prazo Médio
41	295,29

Nr. Processo	Ajuiz.	Senteça	Prazo
RTOrd - 0011772-08.2017.5.18.0011	09/10/17	19/03/19	526
RTOrd - 0011836-18.2017.5.18.0011	19/10/17	12/03/19	509
RTOrd - 0011854-39.2017.5.18.0011	24/10/17	25/03/19	517
RTOrd - 0011864-83.2017.5.18.0011	25/10/17	27/03/19	518
RTOrd - 0011936-70.2017.5.18.0011	07/11/17	12/03/19	490
RTOrd - 0012040-62.2017.5.18.0011	10/11/17	21/03/19	496

Legenda:
Ajuiz. Data do Ajuizamento;
Sentença: Data da prolação da sentença;
Prazo: Prazo para a entrega da prestação jurisdicional.

WANDA LUCIA RAMOS DA SILVA

ORDINÁRIO

Qtd	Prazo Médio
2	121

Nr. Processo	Ajuiz.	Senteça	Prazo
HoTrEx - 0011599-47.2018.5.18.0011	07/12/18	29/03/19	112
RTOrd - 0011502-47.2018.5.18.0011	19/11/18	29/03/19	130

Legenda:
Ajuiz. Data do Ajuizamento;
Sentença: Data da prolação da sentença;
Prazo: Prazo para a entrega da prestação jurisdicional.