

## Conceituação

Tema	Prazos Processuais
<b>Relatórios</b>	Evolução Histórica Comparativo por VT Comparativo por Grupo Por Grupo Por VT Por Processo Por Magistrado
<b>Resumo</b>	Apresenta o prazo médio desde o ajuizamento da ação até a prolação da sentença.
<b>Descrição</b>	O prazo médio é obtido calculando-se a quantidade de dias decorridos desde o ajuizamento da ação até a prolação da sentença. Os dados são extraídos baseando-se nos itens do e-Gestão:  271 e 90271 - Do ajuizamento da ação até a prolação da sentença, na fase de conhecimento – rito sumaríssimo;  272 e 90272 – Do ajuizamento da ação até a prolação da sentença, na fase de conhecimento – exceto rito sumaríssimo (ordinário)
<b>Origem da informação</b>	e-Gestão
<b>Critérios e transformações</b>	Coletado do e-Gestão, consolidado, otimizado e classificado para análise.
<b>Análises possíveis</b>	Prazo médio entre o ajuizamento da ação até a prolação da sentença, detalhado de forma Geral, Por grupo, Por VT, Por Processo e Por Magistrado



## EVOLUÇÃO HISTÓRICA DOS PRAZOS PROCESSUAIS ENTRE O AJUIZAMENTO E A PROLAÇÃO DA SENTENÇA - VARA DO TRABALHO DE JATAÍ

Data da sentença entre 1/3/2019 e 31/3/2019 23:59:59

Rito	Qtd	Prazo Médio
ORDINÁRIO	51	167,78
SUMARÍSSIMO	74	190,38
<b>Total/Média</b>	<b>125</b>	<b>181,16</b>

Percentual de Processos por Rito

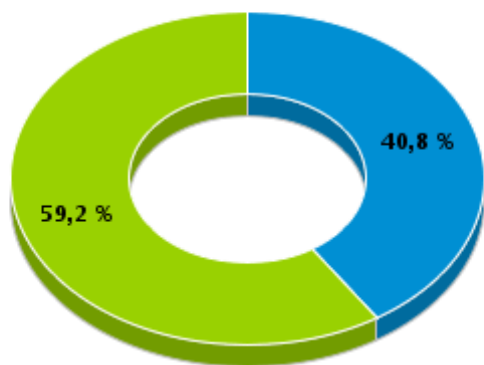

Rito

■ ORDINÁRIO ■ SUMARÍSSIMO

Prazo Médio por Rito

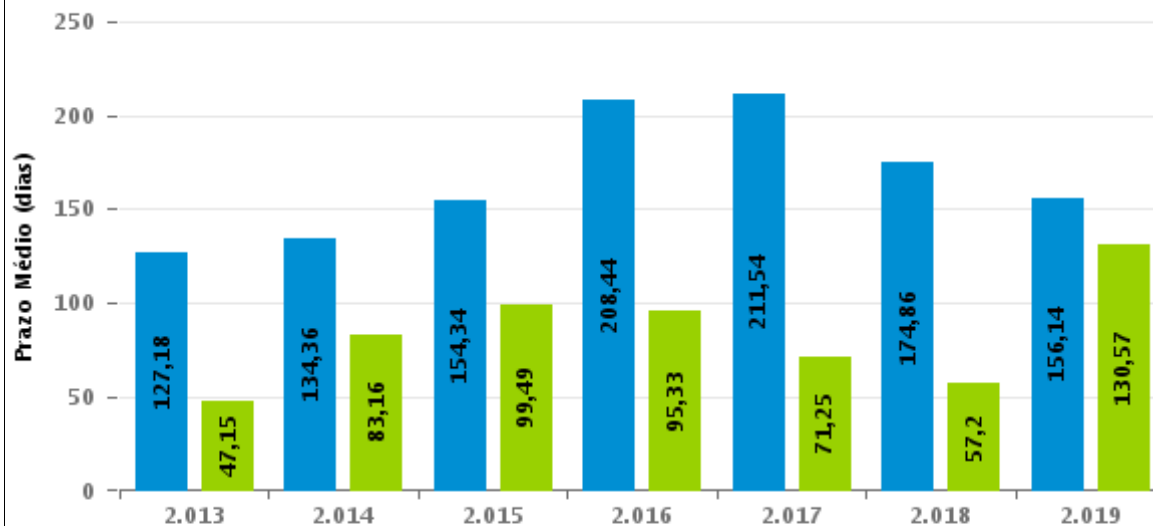

Para este exercício foram computados os processos até o mês de Março/2019

Rito

■ ORDINÁRIO ■ SUMARÍSSIMO



## COMPARATIVO DO PRAZO MÉDIO ENTRE O AJUIZAMENTO E A PROLAÇÃO DA SENTENÇA - VARA DO TRABALHO DE JATAÍ

Data da sentença entre 1/3/2019 e 31/3/2019 23:59:59

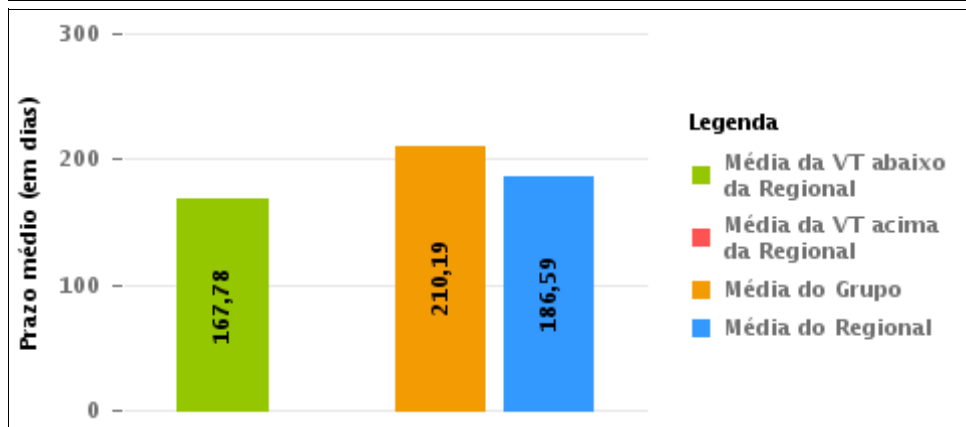
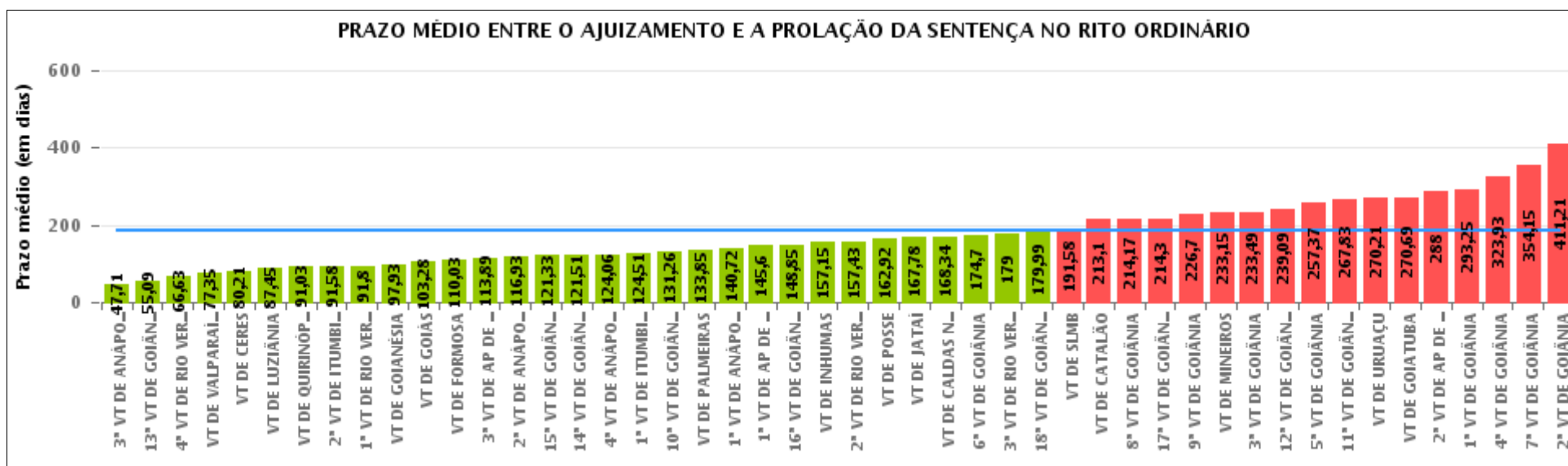

**Legenda**

- Média da VT abaixo da Regional
- Média da VT acima da Regional
- Média do Grupo
- Média do Regional

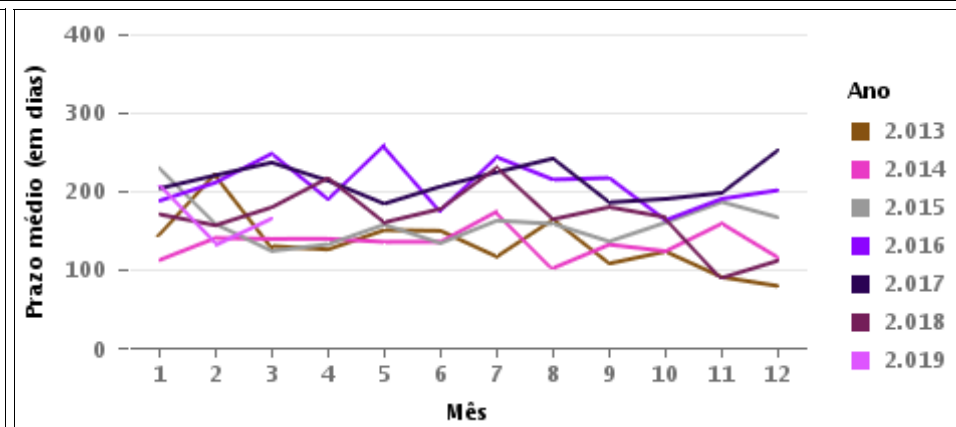

## COMPARATIVO DO PRAZO MÉDIO ENTRE O AJUIZAMENTO E A PROLAÇÃO DA SENTENÇA ENTRE AS VARAS DO GRUPO

Data da sentença entre 1/3/2019 e 31/3/2019 23:59:59

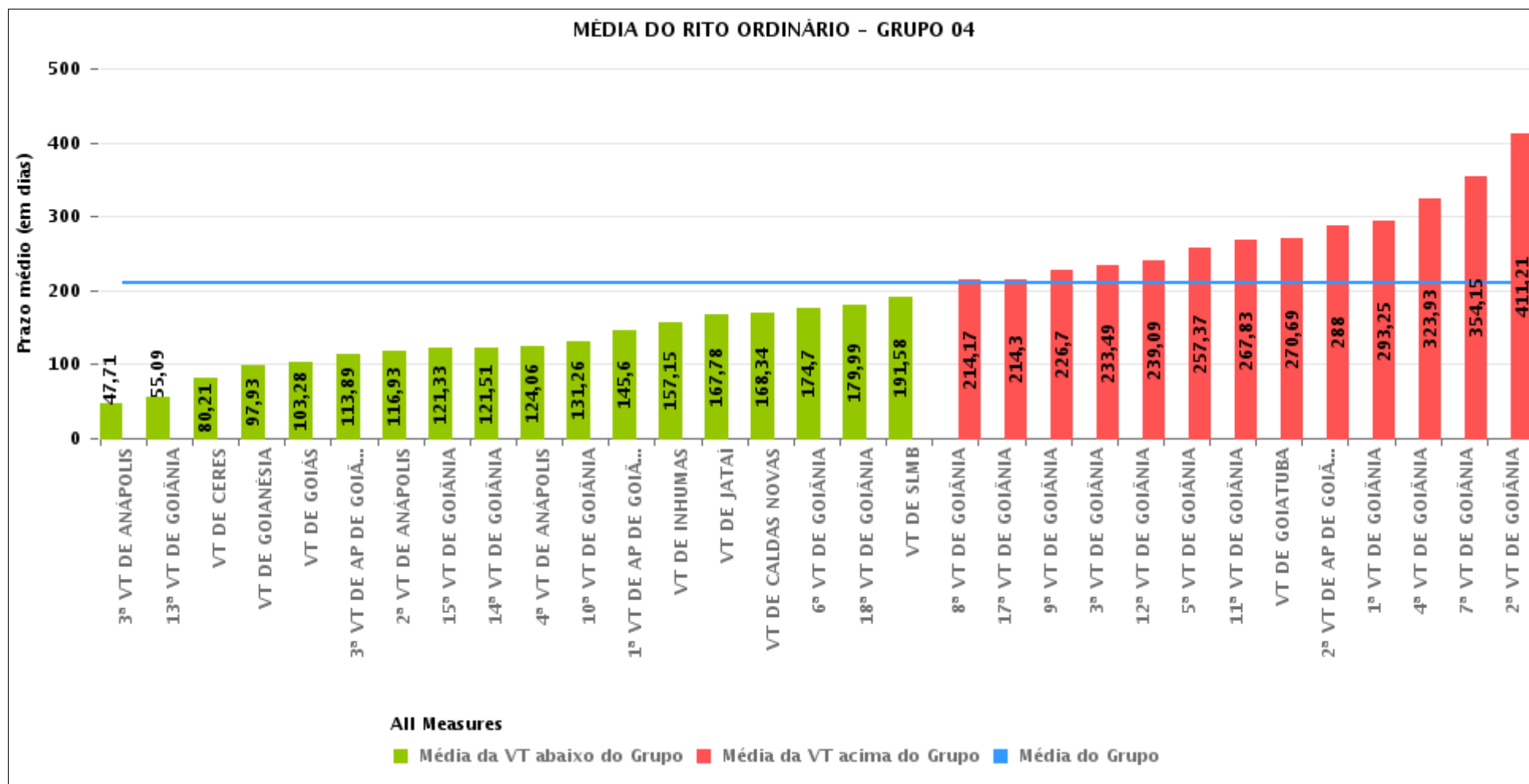



## PRAZO MÉDIO ENTRE O AJUIZAMENTO E A PROLAÇÃO DA SENTENÇA POR GRUPO

Data da sentença entre 1/3/2019 e 31/3/2019 23:59:59

Rito	Grupo	Qtd. Processos	Prazo Médio (dias)	Ranking
ORDINÁRIO	GRUPO 06	223	77,35	1°
	GRUPO 03	439	131,22	2°
	GRUPO 02	27	133,85	3°
	GRUPO 01	12	162,92	4°
	GRUPO 05	301	193,08	5°
	GRUPO 04	2.052	210,19	6°

Legenda:	# Grupo 03 – De 1501 a 2000	# Grupo 04 – De 2001 a 2500	# Grupo 05 – Maior que 2500
# Grupo 01 – Até 1000 VT de Posse VT de Pires do Rio	VT de Ceres 1ª VT de Anápolis 2ª VT de Anápolis 3ª VT de Anápolis 4ª VT de Anápolis	VT de Goiatuba VT de Goianésia 1ª VT de Goiânia 2ª VT de Goiânia 3ª VT de Goiânia 4ª VT de Goiânia 5ª VT de Goiânia 6ª VT de Goiânia 7ª VT de Goiânia 8ª VT de Goiânia 9ª VT de Goiânia 10ª VT de Goiânia 11ª VT de Goiânia 12ª VT de Goiânia 13ª VT de Goiânia 14ª VT de Goiânia 15ª VT de Goiânia 16ª VT de Goiânia 17ª VT de Goiânia 18ª VT de Goiânia VT de Inhumas VT de Luziânia	VT de Catalão VT de Uruaçu VT de Valparaíso de Goiás
# Grupo 02 – De 1001 a 1500 VT de Formosa	1ª VT de Aparecida de Goiânia 2ª VT de Aparecida de Goiânia 3ª VT de Aparecida de Goiânia VT de Caldas Novas 1ª VT de Itumbiara 2ª VT de Itumbiara VT de Goiás VT de Jataí VT de Mineiros VT de Quirinópolis 1ª VT de Rio Verde 2ª VT de Rio Verde 3ª VT de Rio Verde 4ª VT de Rio Verde VT de São Luis de Montes Belos		



## PRAZO MÉDIO ENTRE O AJUIZAMENTO E A PROLAÇÃO DA SENTENÇA DE TODAS AS VARAS DO TRABALHO

Data da sentença entre 1/3/2019 e 31/3/2019 23:59:59

### ORDINÁRIO

Qtd. Processos	Prazo Médio (dias)
3.054	186,59

Vara do Trabalho	Qtd Processos	Prazo Médio	Ranking
3ª VARA DO TRABALHO DE ANÁPOLIS	62	47,71	1º
13ª VARA DO TRABALHO DE GOIÂNIA	64	55,09	2º
4ª VARA DO TRABALHO DE RIO VERDE	27	66,63	3º
VARA DO TRABALHO DE VALPARAÍSO DE GOIÁS	223	77,35	4º
VARA DO TRABALHO DE CERES	24	80,21	5º
VARA DO TRABALHO DE LUZIÂNIA	58	87,45	6º
VARA DO TRABALHO DE QUIRINÓPOLIS	37	91,03	7º
2ª VARA DO TRABALHO DE ITUMBIARA	57	91,58	8º
1ª VARA DO TRABALHO DE RIO VERDE	44	91,8	9º
VARA DO TRABALHO DE GOIANÉSIA	40	97,93	10º
VARA DO TRABALHO DE GOIÁS	74	103,28	11º
VARA DO TRABALHO DE FORMOSA	39	110,03	12º
3ª VARA DO TRABALHO DE APARECIDA DE GOIÂNIA	38	113,89	13º
2ª VARA DO TRABALHO DE ANÁPOLIS	43	116,93	14º
15ª VARA DO TRABALHO DE GOIÂNIA	42	121,33	15º
14ª VARA DO TRABALHO DE GOIÂNIA	71	121,51	16º
4ª VARA DO TRABALHO DE ANÁPOLIS	33	124,06	17º
1ª VARA DO TRABALHO DE ITUMBIARA	63	124,51	18º
10ª VARA DO TRABALHO DE GOIÂNIA	69	131,26	19º
VARA DO TRABALHO DE PALMEIRAS	27	133,85	20º
1ª VARA DO TRABALHO DE ANÁPOLIS	46	140,72	21º
1ª VARA DO TRABALHO DE APARECIDA DE GOIÂNIA	30	145,6	22º
16ª VARA DO TRABALHO DE GOIÂNIA	71	148,85	23º
VARA DO TRABALHO DE INHUMAS	62	157,15	24º
2ª VARA DO TRABALHO DE RIO VERDE	37	157,43	25º
VARA DO TRABALHO DE POSSE	12	162,92	26º



## PRAZO MÉDIO ENTRE O AJUIZAMENTO E A PROLAÇÃO DA SENTENÇA DE TODAS AS VARAS DO TRABALHO

### ORDINÁRIO

Qtd. Processos	Prazo Médio (dias)
3.054	186,59

Vara do Trabalho	Qtd Processos	Prazo Médio	Ranking
VARA DO TRABALHO DE JATAÍ	51	167,78	27°
VARA DO TRABALHO DE CALDAS NOVAS	53	168,34	28°
6ª VARA DO TRABALHO DE GOIÂNIA	77	174,7	29°
3ª VARA DO TRABALHO DE RIO VERDE	37	179	30°
18ª VARA DO TRABALHO DE GOIÂNIA	75	179,99	31°
VARA DO TRABALHO DE SÃO LUIS DE MONTES BELOS	38	191,58	32°
VARA DO TRABALHO DE CATALÃO	70	213,1	33°
8ª VARA DO TRABALHO DE GOIÂNIA	93	214,17	34°
17ª VARA DO TRABALHO DE GOIÂNIA	108	214,3	35°
9ª VARA DO TRABALHO DE GOIÂNIA	63	226,7	36°
VARA DO TRABALHO DE MINEIROS	52	233,15	37°
3ª VARA DO TRABALHO DE GOIÂNIA	93	233,49	38°
12ª VARA DO TRABALHO DE GOIÂNIA	74	239,09	39°
5ª VARA DO TRABALHO DE GOIÂNIA	119	257,37	40°
11ª VARA DO TRABALHO DE GOIÂNIA	72	267,83	41°
VARA DO TRABALHO DE URUAÇU	102	270,21	42°
VARA DO TRABALHO DE GOIATUBA	16	270,69	43°
2ª VARA DO TRABALHO DE APARECIDA DE GOIÂNIA	75	288	44°
1ª VARA DO TRABALHO DE GOIÂNIA	107	293,25	45°
4ª VARA DO TRABALHO DE GOIÂNIA	84	323,93	46°
7ª VARA DO TRABALHO DE GOIÂNIA	87	354,15	47°
2ª VARA DO TRABALHO DE GOIÂNIA	115	411,21	48°



## PRAZO MÉDIO ENTRE O AJUIZAMENTO E A PROLAÇÃO DA SENTENÇA - VARA DO TRABALHO DE JATAÍ

Data da sentença entre 1/3/2019 e 31/3/2019 23:59:59

### VARA DO TRABALHO DE JATAÍ

#### ORDINÁRIO

Qtd	Prazo Médio
51	167,78

Nr. Processo	Ajuiz.	Senteça	Prazo
ConPag - 0010056-63.2019.5.18.0111	24/01/19	27/03/19	62
ConPag - 0010697-85.2018.5.18.0111	11/07/18	27/03/19	259
ConPag - 0010765-35.2018.5.18.0111	27/07/18	27/03/19	243
ConPag - 0011006-09.2018.5.18.0111	08/10/18	26/03/19	169
HoTrEx - 0010103-37.2019.5.18.0111	04/02/19	18/03/19	42
HoTrEx - 0010190-90.2019.5.18.0111	25/02/19	01/03/19	4
HoTrEx - 0010284-38.2019.5.18.0111	22/03/19	28/03/19	6
Pet - 0010245-41.2019.5.18.0111	08/03/19	11/03/19	3
Pet - 0011011-31.2018.5.18.0111	09/10/18	13/03/19	155
Pet - 0011156-87.2018.5.18.0111	12/11/18	29/03/19	137
RTOrd - 0010005-52.2019.5.18.0111	09/01/19	29/03/19	79
RTOrd - 0010012-44.2019.5.18.0111	14/01/19	07/03/19	52
RTOrd - 0010061-85.2019.5.18.0111	26/01/19	27/03/19	60
RTOrd - 0010065-25.2019.5.18.0111	29/01/19	13/03/19	43
RTOrd - 0010102-52.2019.5.18.0111	04/02/19	18/03/19	42
RTOrd - 0010135-42.2019.5.18.0111	06/02/19	27/03/19	49
RTOrd - 0010143-19.2019.5.18.0111	11/02/19	13/03/19	30
RTOrd - 0010181-31.2019.5.18.0111	24/02/19	28/03/19	32
RTOrd - 0010228-05.2019.5.18.0111	06/03/19	19/03/19	13
RTOrd - 0010249-49.2017.5.18.0111	09/03/17	17/03/19	738
RTOrd - 0010263-62.2019.5.18.0111	18/03/19	22/03/19	4
RTOrd - 0010580-94.2018.5.18.0111	08/06/18	29/03/19	294

**Legenda:**  
**Ajuiz.** Data do Ajuizamento;  
**Senteça:** Data da prolação da sentença;  
**Prazo:** Prazo para a entrega da prestação jurisdicional.





## PRAZO MÉDIO ENTRE O AJUIZAMENTO E A PROLAÇÃO DA SENTENÇA - VARA DO TRABALHO DE JATAÍ

### VARA DO TRABALHO DE JATAÍ

#### ORDINÁRIO

Qtd	Prazo Médio
51	167,78

Nr. Processo	Ajuiz.	Sentença	Prazo
RTOrd - 0010584-68.2017.5.18.0111	30/05/17	29/03/19	668
RTOrd - 0010597-33.2018.5.18.0111	15/06/18	29/03/19	287
RTOrd - 0010936-89.2018.5.18.0111	16/09/18	12/03/19	177
RTOrd - 0010946-36.2018.5.18.0111	19/09/18	29/03/19	191
RTOrd - 0010981-93.2018.5.18.0111	01/10/18	13/03/19	163
RTOrd - 0010997-47.2018.5.18.0111	04/10/18	27/03/19	174
RTOrd - 0011030-37.2018.5.18.0111	15/10/18	13/03/19	149
RTOrd - 0011032-07.2018.5.18.0111	15/10/18	14/03/19	150
RTOrd - 0011035-59.2018.5.18.0111	15/10/18	29/03/19	165
RTOrd - 0011041-66.2018.5.18.0111	16/10/18	08/03/19	143
RTOrd - 0011058-05.2018.5.18.0111	19/10/18	13/03/19	145
RTOrd - 0011075-41.2018.5.18.0111	24/10/18	12/03/19	139
RTOrd - 0011085-85.2018.5.18.0111	26/10/18	27/03/19	152
RTOrd - 0011101-39.2018.5.18.0111	30/10/18	29/03/19	150
RTOrd - 0011145-58.2018.5.18.0111	08/11/18	20/03/19	132
RTOrd - 0011160-61.2017.5.18.0111	28/10/17	26/03/19	514
RTOrd - 0011180-52.2017.5.18.0111	01/11/17	08/03/19	492
RTOrd - 0011188-62.2018.5.18.0121	18/12/18	29/03/19	101
RTOrd - 0011202-76.2018.5.18.0111	26/11/18	29/03/19	123
RTOrd - 0011221-82.2018.5.18.0111	30/11/18	26/03/19	116
RTOrd - 0011222-67.2018.5.18.0111	30/11/18	25/03/19	115
RTOrd - 0011225-22.2018.5.18.0111	03/12/18	28/03/19	115
RTOrd - 0011227-89.2018.5.18.0111	03/12/18	28/03/19	115
RTOrd - 0011245-13.2018.5.18.0111	06/12/18	19/03/19	103
RTOrd - 0011262-83.2017.5.18.0111	10/11/17	13/03/19	488

**Legenda:**

**Ajuiz.** Data do Ajuizamento;

**Sentença:** Data da prolação da sentença;

**Prazo:** Prazo para a entrega da prestação jurisdicional.



## PRAZO MÉDIO ENTRE O AJUIZAMENTO E A PROLAÇÃO DA SENTENÇA - VARA DO TRABALHO DE JATAÍ

### VARA DO TRABALHO DE JATAÍ

#### ORDINÁRIO

Qtd	Prazo Médio
51	167,78

Nr. Processo	Ajuiz.	Sentença	Prazo
RTOOrd - 0011269-75.2017.5.18.0111	10/11/17	12/03/19	487
RTOOrd - 0011274-63.2018.5.18.0111	18/12/18	29/03/19	101
RTOOrd - 0011279-85.2018.5.18.0111	20/12/18	29/03/19	99
RTOOrd - 0011280-70.2018.5.18.0111	21/12/18	18/03/19	87

**Legenda:**

**Ajuiz.** Data do Ajuizamento;

**Sentença:** Data da prolação da sentença;

**Prazo:** Prazo para a entrega da prestação jurisdicional.



## PRAZO MÉDIO ENTRE O AJUIZAMENTO E A PROLAÇÃO DA SENTENÇA - VARA DO TRABALHO DE JATAÍ

Data da sentença entre 1/3/2019 e 31/3/2019 23:59:59

### ANA TERRA FAGUNDES OLIVEIRA CRUZ

#### ORDINÁRIO

Qtd	Prazo Médio
1	738

Nr. Processo	Ajuiz.	Sentença	Prazo
RTOOrd - 0010249-49.2017.5.18.0111	09/03/17	17/03/19	738

**Legenda:**  
Ajuiz. Data do Ajuizamento;  
Sentença: Data da prolação da sentença;  
Prazo: Prazo para a entrega da prestação jurisdicional.

### LÍVIA FÁTIMA GONDIM PREGO

#### ORDINÁRIO

Qtd	Prazo Médio
28	151,96

Nr. Processo	Ajuiz.	Sentença	Prazo
ConPag - 0010697-85.2018.5.18.0111	11/07/18	27/03/19	259
ConPag - 0010765-35.2018.5.18.0111	27/07/18	27/03/19	243
ConPag - 0011006-09.2018.5.18.0111	08/10/18	26/03/19	169
HoTrEx - 0010103-37.2019.5.18.0111	04/02/19	18/03/19	42
HoTrEx - 0010284-38.2019.5.18.0111	22/03/19	28/03/19	6
Pet - 0010245-41.2019.5.18.0111	08/03/19	11/03/19	3
Pet - 0011011-31.2018.5.18.0111	09/10/18	13/03/19	155
RTOOrd - 0010061-85.2019.5.18.0111	26/01/19	27/03/19	60

**Legenda:**  
Ajuiz. Data do Ajuizamento;  
Sentença: Data da prolação da sentença;  
Prazo: Prazo para a entrega da prestação jurisdicional.



## PRAZO MÉDIO ENTRE O AJUIZAMENTO E A PROLAÇÃO DA SENTENÇA - VARA DO TRABALHO DE JATAÍ

**LÍVIA FÁTIMA GONDIM PREGO**

**ORDINÁRIO**

Qtd	Prazo Médio
28	151,96

Nr. Processo	Ajuiz.	Sentença	Prazo
RTOrd - 0010065-25.2019.5.18.0111	29/01/19	13/03/19	43
RTOrd - 0010135-42.2019.5.18.0111	06/02/19	27/03/19	49
RTOrd - 0010143-19.2019.5.18.0111	11/02/19	13/03/19	30
RTOrd - 0010181-31.2019.5.18.0111	24/02/19	28/03/19	32
RTOrd - 0010263-62.2019.5.18.0111	18/03/19	22/03/19	4
RTOrd - 0010981-93.2018.5.18.0111	01/10/18	13/03/19	163
RTOrd - 0010997-47.2018.5.18.0111	04/10/18	27/03/19	174
RTOrd - 0011030-37.2018.5.18.0111	15/10/18	13/03/19	149
RTOrd - 0011032-07.2018.5.18.0111	15/10/18	14/03/19	150
RTOrd - 0011041-66.2018.5.18.0111	16/10/18	08/03/19	143
RTOrd - 0011058-05.2018.5.18.0111	19/10/18	13/03/19	145
RTOrd - 0011075-41.2018.5.18.0111	24/10/18	12/03/19	139
RTOrd - 0011085-85.2018.5.18.0111	26/10/18	27/03/19	152
RTOrd - 0011145-58.2018.5.18.0111	08/11/18	20/03/19	132
RTOrd - 0011180-52.2017.5.18.0111	01/11/17	08/03/19	492
RTOrd - 0011221-82.2018.5.18.0111	30/11/18	26/03/19	116
RTOrd - 0011225-22.2018.5.18.0111	03/12/18	28/03/19	115
RTOrd - 0011227-89.2018.5.18.0111	03/12/18	28/03/19	115
RTOrd - 0011262-83.2017.5.18.0111	10/11/17	13/03/19	488
RTOrd - 0011269-75.2017.5.18.0111	10/11/17	12/03/19	487

**Legenda:**

**Ajuiz.** Data do Ajuizamento;

**Sentença:** Data da prolação da sentença;

**Prazo:** Prazo para a entrega da prestação jurisdicional.

**MARIANA PATRÍCIA GLASGOW**



## PRAZO MÉDIO ENTRE O AJUIZAMENTO E A PROLAÇÃO DA SENTENÇA - VARA DO TRABALHO DE JATAÍ

### MARIANA PATRÍCIA GLASGOW ORDINÁRIO

Qtd	Prazo Médio
22	162

Nr. Processo	Ajuiz.	Sentença	Prazo
ConPag - 0010056-63.2019.5.18.0111	24/01/19	27/03/19	62
HoTrEx - 0010190-90.2019.5.18.0111	25/02/19	01/03/19	4
Pet - 0011156-87.2018.5.18.0111	12/11/18	29/03/19	137
RTOrd - 0010005-52.2019.5.18.0111	09/01/19	29/03/19	79
RTOrd - 0010012-44.2019.5.18.0111	14/01/19	07/03/19	52
RTOrd - 0010102-52.2019.5.18.0111	04/02/19	18/03/19	42
RTOrd - 0010228-05.2019.5.18.0111	06/03/19	19/03/19	13
RTOrd - 0010580-94.2018.5.18.0111	08/06/18	29/03/19	294
RTOrd - 0010584-68.2017.5.18.0111	30/05/17	29/03/19	668
RTOrd - 0010597-33.2018.5.18.0111	15/06/18	29/03/19	287
RTOrd - 0010936-89.2018.5.18.0111	16/09/18	12/03/19	177
RTOrd - 0010946-36.2018.5.18.0111	19/09/18	29/03/19	191
RTOrd - 0011035-59.2018.5.18.0111	15/10/18	29/03/19	165
RTOrd - 0011101-39.2018.5.18.0111	30/10/18	29/03/19	150
RTOrd - 0011160-61.2017.5.18.0111	28/10/17	26/03/19	514
RTOrd - 0011188-62.2018.5.18.0121	18/12/18	29/03/19	101
RTOrd - 0011202-76.2018.5.18.0111	26/11/18	29/03/19	123
RTOrd - 0011222-67.2018.5.18.0111	30/11/18	25/03/19	115
RTOrd - 0011245-13.2018.5.18.0111	06/12/18	19/03/19	103
RTOrd - 0011274-63.2018.5.18.0111	18/12/18	29/03/19	101
RTOrd - 0011279-85.2018.5.18.0111	20/12/18	29/03/19	99
RTOrd - 0011280-70.2018.5.18.0111	21/12/18	18/03/19	87

**Legenda:**

**Ajuiz.** Data do Ajuizamento;

**Sentença:** Data da prolação da sentença;

**Prazo:** Prazo para a entrega da prestação jurisdicional.