

Conceituação

Tema	Prazos Processuais
Relatórios	Evolução Histórica Comparativo por VT Comparativo por Grupo Por Grupo Por VT Por Processo Por Magistrado
Resumo	Apresenta o prazo médio entre a realização da primeira audiência e o encerramento da instrução.
Descrição	O prazo médio é obtido calculando-se a quantidade de dias decorridos entre a data da primeira audiência e a data do encerramento da instrução. Os dados são extraídos baseando-se nos seguintes itens do e-Gestão: 265 e 90265 - Da realização da primeira audiência até o encerramento da instrução processual na fase de conhecimento – rito sumaríssimo; 266 e 90266 – Da realização da primeira audiência até o encerramento da instrução processual na fase de conhecimento – exceto rito sumaríssimo (ordinário)
Origem da informação	e-Gestão
Crítérios e transformações	Coletado do e-Gestão, consolidado, otimizado e classificado para análise.
Análises possíveis	Prazo médio entre a realização da primeira audiência e o encerramento da instrução processual na fase de conhecimento, detalhado de forma Geral, Por grupo, por VT, Por Processo e Por Magistrado.



EVOLUÇÃO HISTÓRICA DOS PRAZOS PROCESSUAIS ENTRE A 1ª AUDIÊNCIA E O ENCERRAMENTO DA INSTRUÇÃO - 2ª VARA DO TRABALHO DE APARECIDA DE GOIÂNIA

Data do encerramento da instrução entre 1/4/2019 e 30/4/2019 23:59:59

Rito	Qtd	Prazo Médio
ORDINÁRIO	42	204,64
SUMARÍSSIMO	81	27,44
Total/Média	123	87,95

Percentual de Processos por Rito

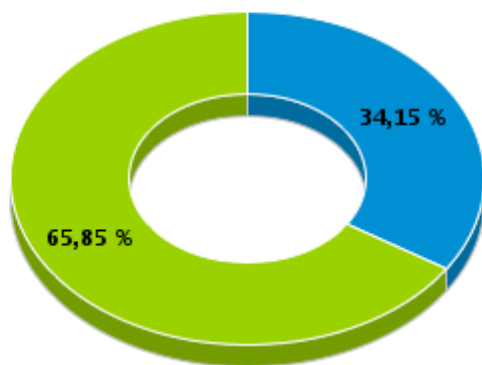

Rito

■ ORDINÁRIO ■ SUMARÍSSIMO

Prazo Médio por Rito

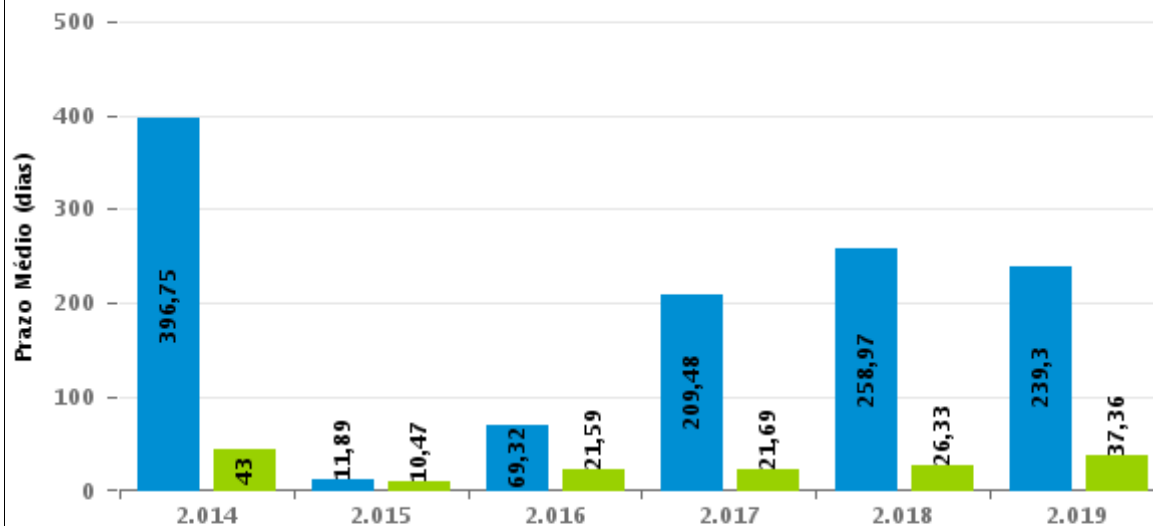

Para este exercício foram computados os processos até o mês de Abril/2019

Rito

■ ORDINÁRIO ■ SUMARÍSSIMO

COMPARATIVO DO PRAZO MÉDIO ENTRE A 1ª AUDIÊNCIA E O ENCERRAMENTO DA INSTRUÇÃO - 2ª VARA DO TRABALHO DE APARECIDA DE GOIÂNIA

Data do encerramento da instrução entre 1/4/2019 e 30/4/2019 23:59:59

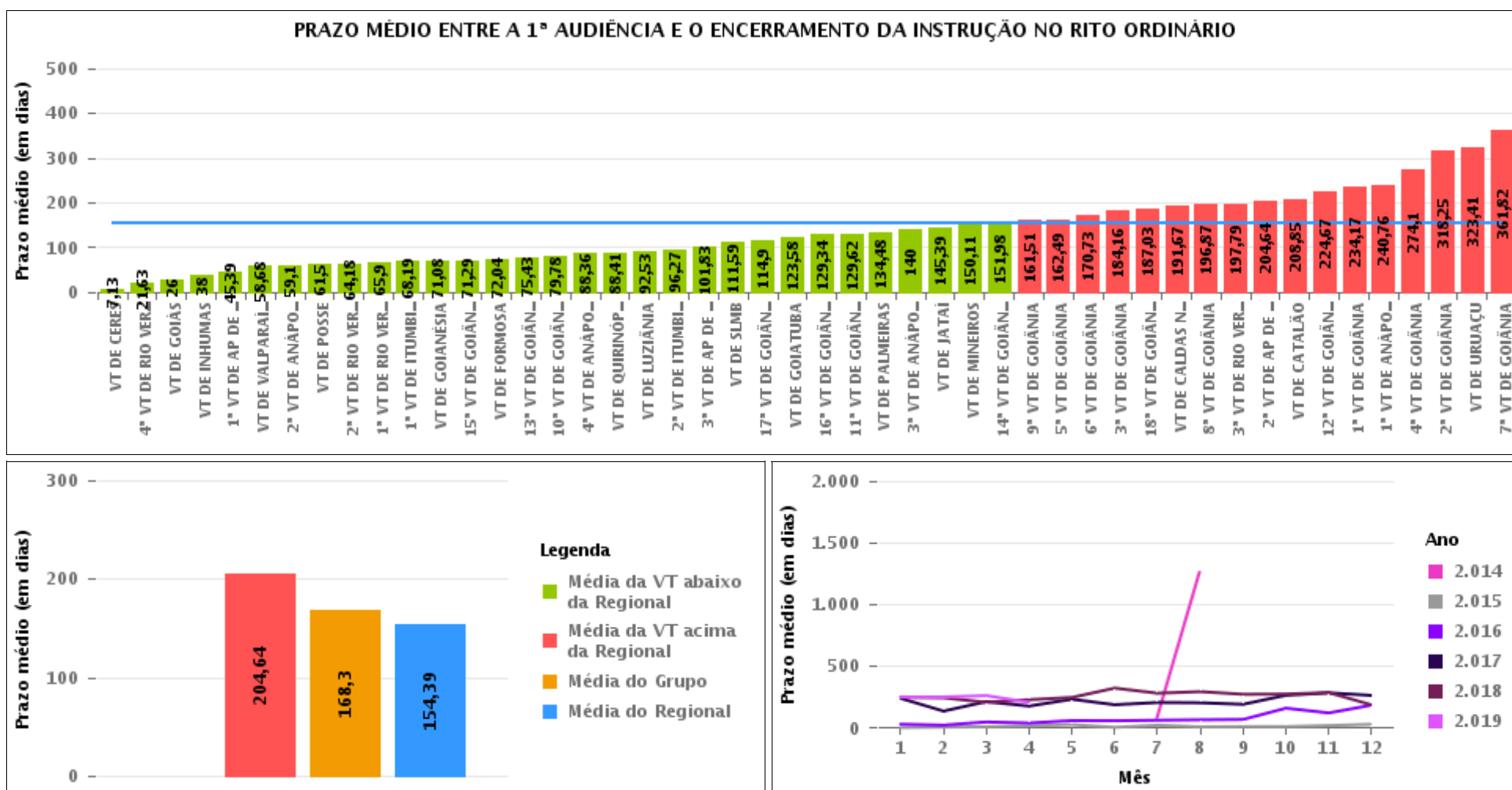

COMPARATIVO DO PRAZO MÉDIO ENTRE A 1ª AUDIÊNCIA E O ENCERRAMENTO DA INSTRUÇÃO ENTRE AS VARAS DO GRUPO

Data do encerramento da instrução entre 1/4/2019 e 30/4/2019 23:59:59

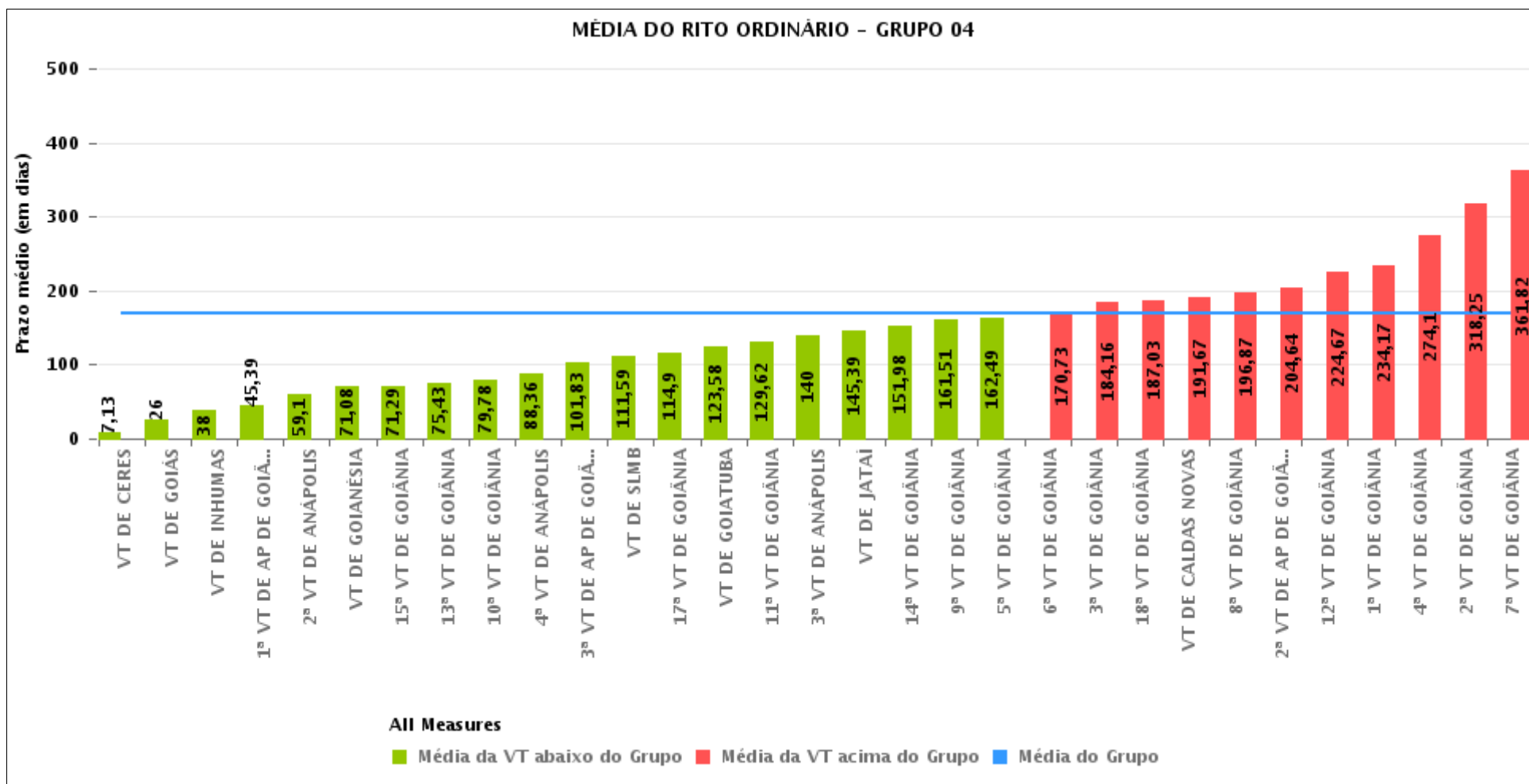



PRAZO MÉDIO ENTRE A 1ª AUDIÊNCIA E O ENCERRAMENTO DA INSTRUÇÃO POR GRUPO

Data do encerramento da instrução entre 1/4/2019 e 30/4/2019 23:59:59

Rito	Grupo	Qtd. Processos	Prazo Médio (dias)	Ranking
ORDINÁRIO	GRUPO 06	106	58,68	1°
	GRUPO 01	20	61,5	2°
	GRUPO 03	287	102,47	3°
	GRUPO 02	21	134,48	4°
	GRUPO 04	1.488	168,3	5°
	GRUPO 05	169	183,58	6°

Legenda:	# Grupo 03 – De 1001 a 1500	# Grupo 04 – De 1501 a 2000	# Grupo 05 – De 2001 a 2500
# Grupo 01 – Até 750	1ª VT De Anápolis	1ª VT De Goiânia	16ª VT De Goiânia
VT de Posse	1ª VT De Rio Verde	2ª VT De Goiânia	VT De Luziânia
	2ª VT De Rio Verde	3ª VT De Goiânia	VT De Catalão
	3ª VT De Rio Verde	4ª VT De Goiânia	VT De Uruaçu
	4ª VT De Rio Verde	5ª VT De Goiânia	
# Grupo 02 – De 751 a 1000	1ª VT De Itumbiara	6ª VT De Goiânia	# Grupo 06 – Acima de 2500
VT de Palmeiras de Goiás	2ª VT De Itumbiara	7ª VT De Goiânia	VT De Valparaíso de Goiás
	VT De Quirinópolis	8ª VT De Goiânia	
	VT De Mineiros	9ª VT De Goiânia	
	VT De Formosa	10ª VT De Goiânia	
		11ª VT De Goiânia	
		12ª VT De Goiânia	
		13ª VT De Goiânia	
		14ª VT De Goiânia	
		15ª VT De Goiânia	
		17ª VT De Goiânia	
		18ª VT De Goiânia	
		2ª VT De Anápolis	
		3ª VT De Anápolis	
		4ª VT De Anápolis	
		1ª VT De Aparecida De Goiânia	
		2ª VT De Aparecida De Goiânia	
		3ª VT De Aparecida De Goiânia	
		VT DE Jataí	
		VT DE Goiatuba	
		VT DE Caldas Novas	
		VT DE Ceres	
		VT DE São Luís de Montes Belos	
		VT DE Goiás	
		VT DE Goianésia	
		VT DE Inhumas	



PRAZO MÉDIO ENTRE A 1ª AUDIÊNCIA E O ENCERRAMENTO DA INSTRUÇÃO DE TODAS AS VARAS DO TRABALHO

Data do encerramento da instrução entre 1/4/2019 e 30/4/2019 23:59:59

ORDINÁRIO

Qtd. Processos	Prazo Médio (dias)
2.091	153,58

Vara do Trabalho	Qtd Processos	Prazo Médio	Ranking
VARA DO TRABALHO DE CERES	8	7,13	1º
4ª VARA DO TRABALHO DE RIO VERDE	38	21,63	2º
VARA DO TRABALHO DE GOIÁS	28	26	3º
VARA DO TRABALHO DE INHUMAS	36	38	4º
1ª VARA DO TRABALHO DE APARECIDA DE GOIÂNIA	38	45,39	5º
VARA DO TRABALHO DE VALPARAÍSO DE GOIÁS	106	58,68	6º
2ª VARA DO TRABALHO DE ANÁPOLIS	51	59,1	7º
VARA DO TRABALHO DE POSSE	20	61,5	8º
2ª VARA DO TRABALHO DE RIO VERDE	33	64,18	9º
1ª VARA DO TRABALHO DE RIO VERDE	21	65,9	10º
1ª VARA DO TRABALHO DE ITUMBIARA	36	68,19	11º
VARA DO TRABALHO DE GOIANÉSIA	50	71,08	12º
15ª VARA DO TRABALHO DE GOIÂNIA	24	71,29	13º
VARA DO TRABALHO DE FORMOSA	24	72,04	14º
13ª VARA DO TRABALHO DE GOIÂNIA	30	75,43	15º
10ª VARA DO TRABALHO DE GOIÂNIA	50	79,78	16º
4ª VARA DO TRABALHO DE ANÁPOLIS	39	88,36	17º
VARA DO TRABALHO DE QUIRINÓPOLIS	32	88,41	18º
VARA DO TRABALHO DE LUZIÂNIA	43	92,53	19º
2ª VARA DO TRABALHO DE ITUMBIARA	26	96,27	20º
3ª VARA DO TRABALHO DE APARECIDA DE GOIÂNIA	52	101,83	21º
VARA DO TRABALHO DE SÃO LUIS DE MONTES BELOS	46	111,59	22º
17ª VARA DO TRABALHO DE GOIÂNIA	79	114,9	23º
VARA DO TRABALHO DE GOIATUBA	24	123,58	24º
16ª VARA DO TRABALHO DE GOIÂNIA	47	129,34	25º
11ª VARA DO TRABALHO DE GOIÂNIA	42	129,62	26º



PRAZO MÉDIO ENTRE A 1ª AUDIÊNCIA E O ENCERRAMENTO DA INSTRUÇÃO DE TODAS AS VARAS DO TRABALHO

ORDINÁRIO

Qtd. Processos	Prazo Médio (dias)
2.091	153,58

Vara do Trabalho	Qtd Processos	Prazo Médio	Ranking
VARA DO TRABALHO DE PALMEIRAS	21	134,48	27°
3ª VARA DO TRABALHO DE ANÁPOLIS	28	140	28°
VARA DO TRABALHO DE JATAÍ	38	145,39	29°
VARA DO TRABALHO DE MINEIROS	19	150,11	30°
14ª VARA DO TRABALHO DE GOIÂNIA	50	151,98	31°
9ª VARA DO TRABALHO DE GOIÂNIA	63	161,51	32°
5ª VARA DO TRABALHO DE GOIÂNIA	39	162,49	33°
6ª VARA DO TRABALHO DE GOIÂNIA	44	170,73	34°
3ª VARA DO TRABALHO DE GOIÂNIA	69	184,16	35°
18ª VARA DO TRABALHO DE GOIÂNIA	37	187,03	36°
VARA DO TRABALHO DE CALDAS NOVAS	33	191,67	37°
8ª VARA DO TRABALHO DE GOIÂNIA	55	196,87	38°
3ª VARA DO TRABALHO DE RIO VERDE	29	197,79	39°
2ª VARA DO TRABALHO DE APARECIDA DE GOIÂNIA	42	204,64	40°
VARA DO TRABALHO DE CATALÃO	40	208,85	41°
12ª VARA DO TRABALHO DE GOIÂNIA	54	224,67	42°
1ª VARA DO TRABALHO DE GOIÂNIA	53	234,17	43°
1ª VARA DO TRABALHO DE ANÁPOLIS	29	240,76	44°
4ª VARA DO TRABALHO DE GOIÂNIA	79	274,1	45°
2ª VARA DO TRABALHO DE GOIÂNIA	158	318,25	46°
VARA DO TRABALHO DE URUAÇU	39	323,41	47°
7ª VARA DO TRABALHO DE GOIÂNIA	49	361,82	48°



PRAZO MÉDIO ENTRE A 1ª AUDIÊNCIA E O ENCERRAMENTO DA INSTRUÇÃO - 2ª VARA DO TRABALHO DE APARECIDA DE GOIÂNIA

Data do encerramento da instrução entre 1/4/2019 e 30/4/2019 23:59:59

2ª VARA DO TRABALHO DE APARECIDA DE GOIÂNIA

ORDINÁRIO

Qtd	Prazo Médio
42	204,64

Nr. Processo	1ª Aud.	nc. Instruçã	Prazo
ACC - 0010076-44.2019.5.18.0082	25/03/19	04/04/19	10
ACC - 0010265-22.2019.5.18.0082	16/04/19	16/04/19	0
ConPag - 0011151-55.2018.5.18.0082	17/10/18	03/04/19	168
ConPag - 0011421-79.2018.5.18.0082	28/02/19	23/04/19	54
RTAlç - 0010315-48.2019.5.18.0082	11/04/19	11/04/19	0
RTOrd - 0010020-11.2019.5.18.0082	26/03/19	11/04/19	16
RTOrd - 0010039-17.2019.5.18.0082	25/02/19	09/04/19	43
RTOrd - 0010122-33.2019.5.18.0082	21/03/19	23/04/19	33
RTOrd - 0010164-82.2019.5.18.0082	19/03/19	01/04/19	13
RTOrd - 0010167-37.2019.5.18.0082	19/03/19	23/04/19	35
RTOrd - 0010178-66.2019.5.18.0082	20/03/19	12/04/19	23
RTOrd - 0010182-06.2019.5.18.0082	22/03/19	24/04/19	33
RTOrd - 0010185-58.2019.5.18.0082	16/04/19	16/04/19	0
RTOrd - 0010190-80.2019.5.18.0082	26/03/19	04/04/19	9
RTOrd - 0010194-54.2018.5.18.0082	25/06/18	25/04/19	304
RTOrd - 0010217-63.2019.5.18.0082	04/04/19	25/04/19	21
RTOrd - 0010219-33.2019.5.18.0082	01/04/19	01/04/19	0
RTOrd - 0010242-76.2019.5.18.0082	03/04/19	22/04/19	19
RTOrd - 0010243-61.2019.5.18.0082	21/03/19	23/04/19	33
RTOrd - 0010250-53.2019.5.18.0082	04/04/19	15/04/19	11
RTOrd - 0010252-67.2018.5.18.0014	21/05/18	30/04/19	344

Legenda:

1ª Aud.: Data da primeira audiência que ocorrer, Inicial ou UNA;

Enc. da Instrução: Data da conclusão para proferir sentença;

Prazo: Quantidade de dias decorridos da 1ª aud. até o encerramento da instrução.



PRAZO MÉDIO ENTRE A 1ª AUDIÊNCIA E O ENCERRAMENTO DA INSTRUÇÃO - 2ª VARA DO TRABALHO DE APARECIDA DE GOIÂNIA

2ª VARA DO TRABALHO DE APARECIDA DE GOIÂNIA

ORDINÁRIO

Qtd	Prazo Médio
42	204,64

Nr. Processo	1ª Aud.	nc. Instruçã	Prazo
RTOrd - 0010304-19.2019.5.18.0082	10/04/19	30/04/19	20
RTOrd - 0010308-56.2019.5.18.0082	01/04/19	01/04/19	0
RTOrd - 0010315-82.2018.5.18.0082	15/05/18	01/04/19	321
RTOrd - 0010341-46.2019.5.18.0082	09/04/19	22/04/19	13
RTOrd - 0010357-34.2018.5.18.0082	03/05/18	24/04/19	356
RTOrd - 0010391-40.2018.5.18.0007	19/06/18	22/04/19	307
RTOrd - 0010397-79.2019.5.18.0082	30/04/19	30/04/19	0
RTOrd - 0010485-20.2019.5.18.0082	30/04/19	30/04/19	0
RTOrd - 0010489-28.2017.5.18.0082	19/06/17	16/04/19	666
RTOrd - 0010515-89.2018.5.18.0082	24/05/18	03/04/19	314
RTOrd - 0010663-37.2017.5.18.0082	05/07/17	25/04/19	659
RTOrd - 0010743-64.2018.5.18.0082	16/07/18	10/04/19	268
RTOrd - 0010923-80.2018.5.18.0082	07/08/18	09/04/19	245
RTOrd - 0011029-13.2016.5.18.0082	12/07/16	23/04/19	1.015
RTOrd - 0011065-84.2018.5.18.0082	20/09/18	01/04/19	193
RTOrd - 0011171-46.2018.5.18.0082	23/10/18	24/04/19	183
RTOrd - 0011542-10.2018.5.18.0082	20/03/19	22/04/19	33
RTOrd - 0011669-89.2017.5.18.0014	07/02/18	23/04/19	440
RTOrd - 0011811-20.2016.5.18.0082	29/11/16	29/04/19	881
RTOrd - 0011919-83.2015.5.18.0082	26/04/16	30/04/19	1.099
RTOrd - 0011963-34.2017.5.18.0082	20/02/18	09/04/19	413

Legenda:

1ª Aud.: Data da primeira audiência que ocorrer, Inicial ou UNA;

Enc. da Instrução: Data da conclusão para proferir sentença;

Prazo: Quantidade de dias decorridos da 1ª aud. até o encerramento da instrução.



PRAZO MÉDIO ENTRE A 1ª AUDIÊNCIA E O ENCERRAMENTO DA INSTRUÇÃO - 2ª VARA DO TRABALHO DE APARECIDA DE GOIÂNIA

Data do encerramento da instrução entre 1/4/2019 e 30/4/2019 23:59:59

Sem magistrado

ORDINÁRIO

Qtd	Prazo Médio
42	204,64

Nr. Processo	1ª Aud.	Enc. Instrução.	Prazo
ACC - 0010076-44.2019.5.18.0082	25/03/19	04/04/19	10
ACC - 0010265-22.2019.5.18.0082	16/04/19	16/04/19	0
ConPag - 0011151-55.2018.5.18.0082	17/10/18	03/04/19	168
ConPag - 0011421-79.2018.5.18.0082	28/02/19	23/04/19	54
RTAlç - 0010315-48.2019.5.18.0082	11/04/19	11/04/19	0
RTOrd - 0010020-11.2019.5.18.0082	26/03/19	11/04/19	16
RTOrd - 0010039-17.2019.5.18.0082	25/02/19	09/04/19	43
RTOrd - 0010122-33.2019.5.18.0082	21/03/19	23/04/19	33
RTOrd - 0010164-82.2019.5.18.0082	19/03/19	01/04/19	13
RTOrd - 0010167-37.2019.5.18.0082	19/03/19	23/04/19	35
RTOrd - 0010178-66.2019.5.18.0082	20/03/19	12/04/19	23
RTOrd - 0010182-06.2019.5.18.0082	22/03/19	24/04/19	33
RTOrd - 0010185-58.2019.5.18.0082	16/04/19	16/04/19	0
RTOrd - 0010190-80.2019.5.18.0082	26/03/19	04/04/19	9
RTOrd - 0010194-54.2018.5.18.0082	25/06/18	25/04/19	304
RTOrd - 0010217-63.2019.5.18.0082	04/04/19	25/04/19	21
RTOrd - 0010219-33.2019.5.18.0082	01/04/19	01/04/19	0
RTOrd - 0010242-76.2019.5.18.0082	03/04/19	22/04/19	19
RTOrd - 0010243-61.2019.5.18.0082	21/03/19	23/04/19	33
RTOrd - 0010250-53.2019.5.18.0082	04/04/19	15/04/19	11
RTOrd - 0010252-67.2018.5.18.0014	21/05/18	30/04/19	344

Legenda:
1ª Aud.: Data da primeira audiência que ocorrer, Inicial ou UNA;
Enc. da Instrução: Data da conclusão para proferir sentença;
Prazo: Quantidade de dias decorridos da 1ª aud. até o encerramento da instrução.



PRAZO MÉDIO ENTRE A 1ª AUDIÊNCIA E O ENCERRAMENTO DA INSTRUÇÃO - 2ª VARA DO TRABALHO DE APARECIDA DE GOIÂNIA

Sem magistrado

ORDINÁRIO

Qtd	Prazo Médio
42	204,64

Nr. Processo	1ª Aud.	Enc. Instrução.	Prazo
RTOOrd - 0010304-19.2019.5.18.0082	10/04/19	30/04/19	20
RTOOrd - 0010308-56.2019.5.18.0082	01/04/19	01/04/19	0
RTOOrd - 0010315-82.2018.5.18.0082	15/05/18	01/04/19	321
RTOOrd - 0010341-46.2019.5.18.0082	09/04/19	22/04/19	13
RTOOrd - 0010357-34.2018.5.18.0082	03/05/18	24/04/19	356
RTOOrd - 0010391-40.2018.5.18.0007	19/06/18	22/04/19	307
RTOOrd - 0010397-79.2019.5.18.0082	30/04/19	30/04/19	0
RTOOrd - 0010485-20.2019.5.18.0082	30/04/19	30/04/19	0
RTOOrd - 0010489-28.2017.5.18.0082	19/06/17	16/04/19	666
RTOOrd - 0010515-89.2018.5.18.0082	24/05/18	03/04/19	314
RTOOrd - 0010663-37.2017.5.18.0082	05/07/17	25/04/19	659
RTOOrd - 0010743-64.2018.5.18.0082	16/07/18	10/04/19	268
RTOOrd - 0010923-80.2018.5.18.0082	07/08/18	09/04/19	245
RTOOrd - 0011029-13.2016.5.18.0082	12/07/16	23/04/19	1.015
RTOOrd - 0011065-84.2018.5.18.0082	20/09/18	01/04/19	193
RTOOrd - 0011171-46.2018.5.18.0082	23/10/18	24/04/19	183
RTOOrd - 0011542-10.2018.5.18.0082	20/03/19	22/04/19	33
RTOOrd - 0011669-89.2017.5.18.0014	07/02/18	23/04/19	440
RTOOrd - 0011811-20.2016.5.18.0082	29/11/16	29/04/19	881
RTOOrd - 0011919-83.2015.5.18.0082	26/04/16	30/04/19	1.099
RTOOrd - 0011963-34.2017.5.18.0082	20/02/18	09/04/19	413

Legenda:

1ª Aud.: Data da primeira audiência que ocorrer, Inicial ou UNA;

Enc. da Instrução: Data da conclusão para proferir sentença;

Prazo: Quantidade de dias decorridos da 1ª aud. até o encerramento da instrução.