

## Conceituação

Tema	Prazos Processuais
<b>Relatórios</b>	Evolução Histórica Comparativo por VT Comparativo por Grupo Por Grupo Por VT Por Processo Por Magistrado
<b>Resumo</b>	Apresenta o prazo médio entre a realização da primeira audiência e o encerramento da instrução.
<b>Descrição</b>	O prazo médio é obtido calculando-se a quantidade de dias decorridos entre a data da primeira audiência e a data do encerramento da instrução. Os dados são extraídos baseando-se nos seguintes itens do e-Gestão:  265 e 90265 - Da realização da primeira audiência até o encerramento da instrução processual na fase de conhecimento – rito sumaríssimo;  266 e 90266 – Da realização da primeira audiência até o encerramento da instrução processual na fase de conhecimento – exceto rito sumaríssimo (ordinário)
<b>Origem da informação</b>	e-Gestão
<b>Critérios e transformações</b>	Coletado do e-Gestão, consolidado, otimizado e classificado para análise.
<b>Análises possíveis</b>	Prazo médio entre a realização da primeira audiência e o encerramento da instrução processual na fase de conhecimento, detalhado de forma Geral, Por grupo, por VT, Por Processo e Por Magistrado.



## EVOLUÇÃO HISTÓRICA DOS PRAZOS PROCESSUAIS ENTRE A 1ª AUDIÊNCIA E O ENCERRAMENTO DA INSTRUÇÃO - 1ª VARA DO TRABALHO DE ITUMBIARA

Data do encerramento da instrução entre 1/4/2019 e 30/4/2019 23:59:59

Rito	Qtd	Prazo Médio
ORDINÁRIO	36	68,19
SUMARÍSSIMO	62	17,58
<b>Total/Média</b>	<b>98</b>	<b>36,17</b>

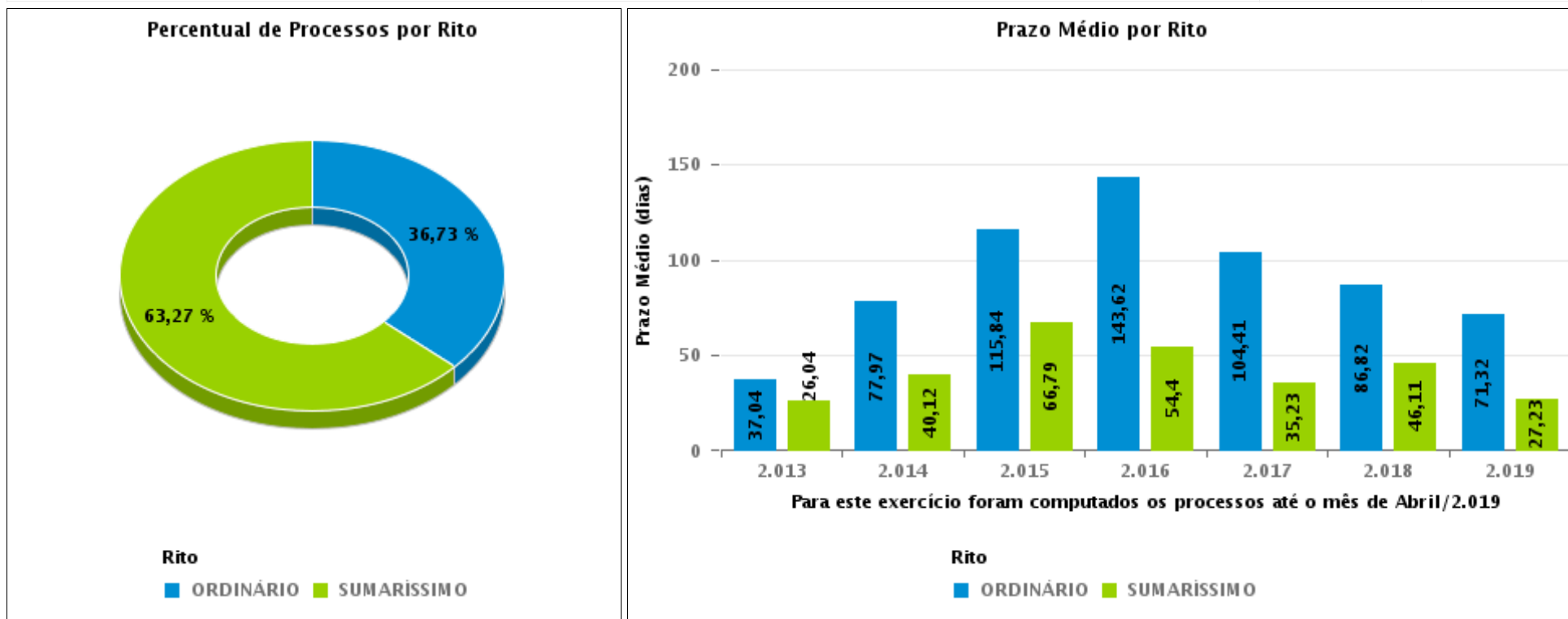



## COMPARATIVO DO PRAZO MÉDIO ENTRE A 1ª AUDIÊNCIA E O ENCERRAMENTO DA INSTRUÇÃO - 1ª VARA DO TRABALHO DE ITUMBIARA

Data do encerramento da instrução entre 1/4/2019 e 30/4/2019 23:59:59

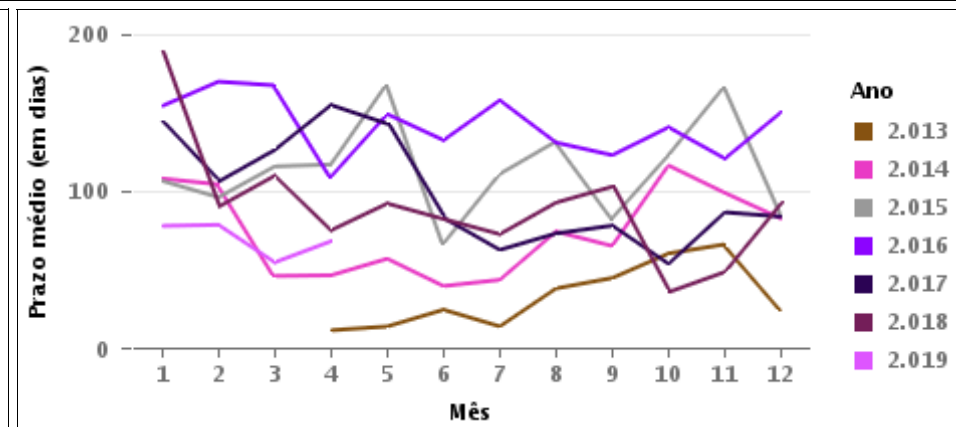
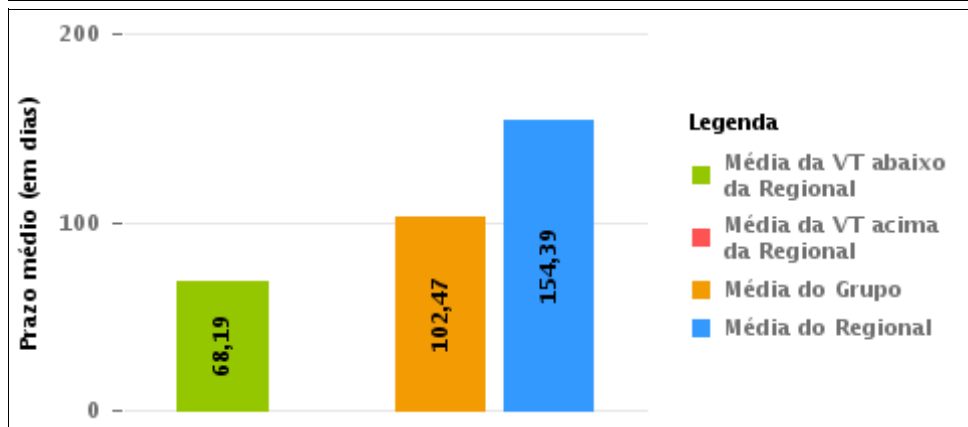
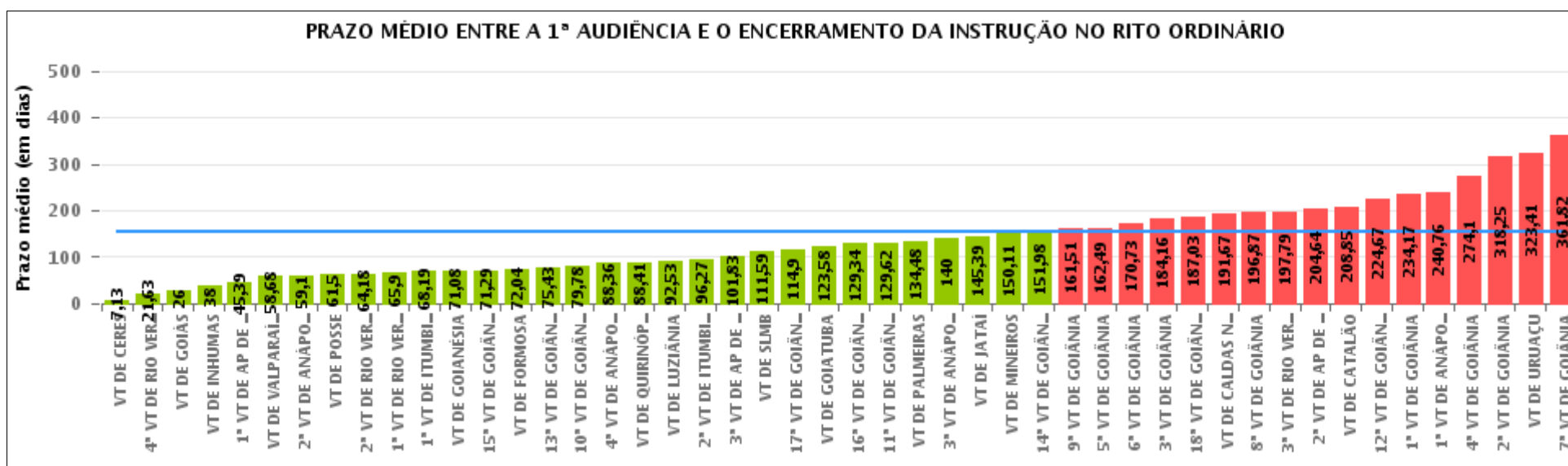



## COMPARATIVO DO PRAZO MÉDIO ENTRE A 1ª AUDIÊNCIA E O ENCERRAMENTO DA INSTRUÇÃO ENTRE AS VARAS DO GRUPO

Data do encerramento da instrução entre 1/4/2019 e 30/4/2019 23:59:59

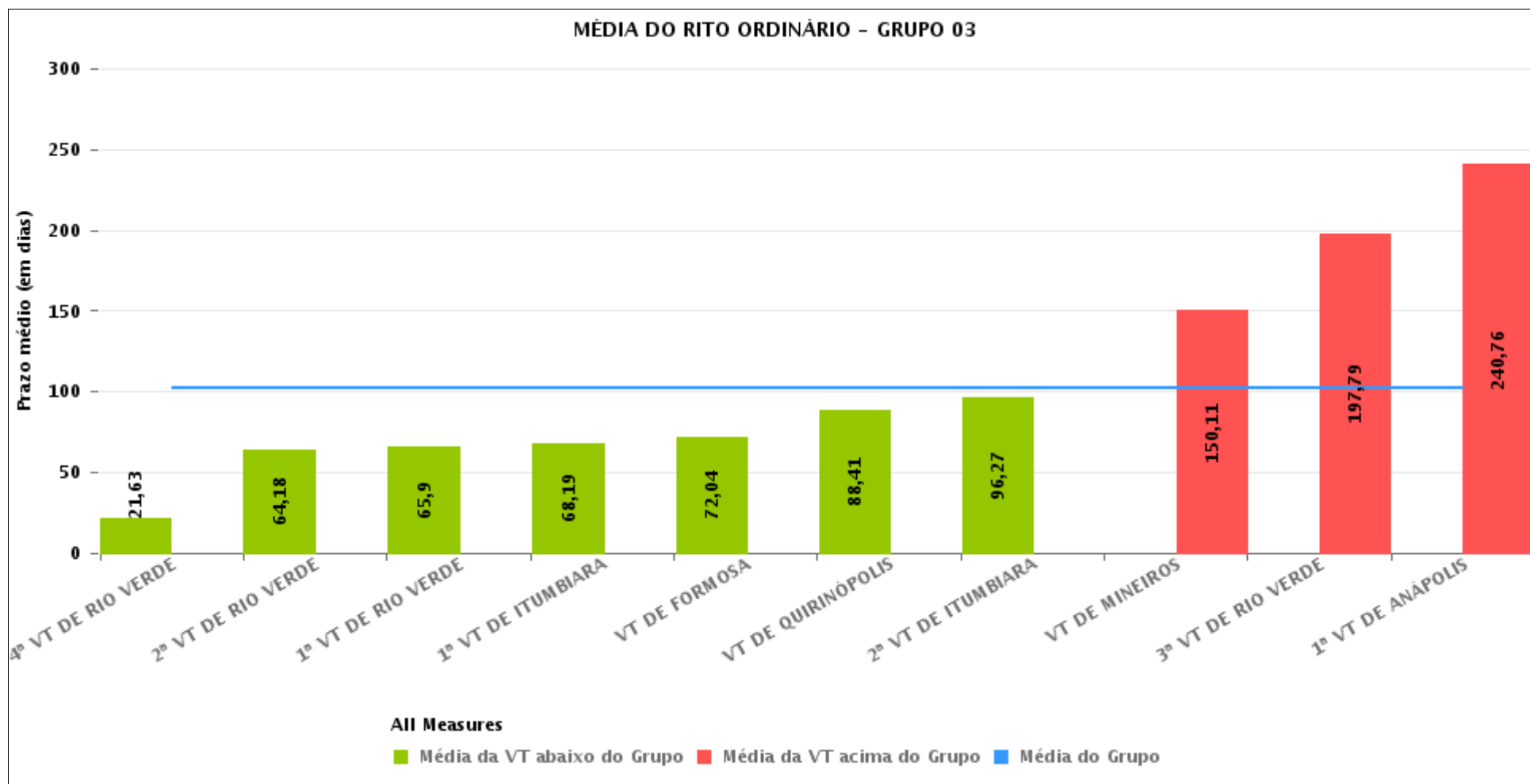



## PRAZO MÉDIO ENTRE A 1ª AUDIÊNCIA E O ENCERRAMENTO DA INSTRUÇÃO POR GRUPO

Data do encerramento da instrução entre 1/4/2019 e 30/4/2019 23:59:59

Rito	Grupo	Qtd. Processos	Prazo Médio (dias)	Ranking
ORDINÁRIO	GRUPO 06	106	58,68	1°
	GRUPO 01	20	61,5	2°
	GRUPO 03	287	102,47	3°
	GRUPO 02	21	134,48	4°
	GRUPO 04	1.488	168,3	5°
	GRUPO 05	169	183,58	6°

Legenda:	# Grupo 03 – De 1001 a 1500	# Grupo 04 – De 1501 a 2000	# Grupo 05 – De 2001 a 2500
# Grupo 01 – Até 750 VT de Posse	1ª VT De Anápolis 1ª VT De Rio Verde 2ª VT De Rio Verde 3ª VT De Rio Verde 4ª VT De Rio Verde	1ª VT De Goiânia 2ª VT De Goiânia 3ª VT De Goiânia 4ª VT De Goiânia 5ª VT De Goiânia 6ª VT De Goiânia	16ª VT De Goiânia VT De Luziânia VT De Catalão VT De Uruaçu
# Grupo 02 – De 751 a 1000 VT de Palmeiras de Goiás	1ª VT De Itumbiara 2ª VT De Itumbiara VT De Quirinópolis VT De Mineiros VT De Formosa	7ª VT De Goiânia 8ª VT De Goiânia 9ª VT De Goiânia 10ª VT De Goiânia 11ª VT De Goiânia 12ª VT De Goiânia 13ª VT De Goiânia 14ª VT De Goiânia 15ª VT De Goiânia 17ª VT De Goiânia 18ª VT De Goiânia 2ª VT De Anápolis 3ª VT De Anápolis 4ª VT De Anápolis 1ª VT De Aparecida De Goiânia 2ª VT De Aparecida De Goiânia 3ª VT De Aparecida De Goiânia VT DE Jataí VT DE Goiatuba VT DE Caldas Novas VT DE Ceres VT DE São Luís de Montes Belos VT DE Goiás VT DE Goianésia VT DE Inhumas	# Grupo 06 – Acima de 2500 VT De Valparaíso de Goiás



## PRAZO MÉDIO ENTRE A 1ª AUDIÊNCIA E O ENCERRAMENTO DA INSTRUÇÃO DE TODAS AS VARAS DO TRABALHO

Data do encerramento da instrução entre 1/4/2019 e 30/4/2019 23:59:59

### ORDINÁRIO

Qtd. Processos	Prazo Médio (dias)
2.091	153,58

Vara do Trabalho	Qtd Processos	Prazo Médio	Ranking
VARA DO TRABALHO DE CERES	8	7,13	1°
4ª VARA DO TRABALHO DE RIO VERDE	38	21,63	2°
VARA DO TRABALHO DE GOIÁS	28	26	3°
VARA DO TRABALHO DE INHUMAS	36	38	4°
1ª VARA DO TRABALHO DE APARECIDA DE GOIÂNIA	38	45,39	5°
VARA DO TRABALHO DE VALPARAÍSO DE GOIÁS	106	58,68	6°
2ª VARA DO TRABALHO DE ANÁPOLIS	51	59,1	7°
VARA DO TRABALHO DE POSSE	20	61,5	8°
2ª VARA DO TRABALHO DE RIO VERDE	33	64,18	9°
1ª VARA DO TRABALHO DE RIO VERDE	21	65,9	10°
1ª VARA DO TRABALHO DE ITUMBIARA	36	68,19	11°
VARA DO TRABALHO DE GOIANÉSIA	50	71,08	12°
15ª VARA DO TRABALHO DE GOIÂNIA	24	71,29	13°
VARA DO TRABALHO DE FORMOSA	24	72,04	14°
13ª VARA DO TRABALHO DE GOIÂNIA	30	75,43	15°
10ª VARA DO TRABALHO DE GOIÂNIA	50	79,78	16°
4ª VARA DO TRABALHO DE ANÁPOLIS	39	88,36	17°
VARA DO TRABALHO DE QUIRINÓPOLIS	32	88,41	18°
VARA DO TRABALHO DE LUZIÂNIA	43	92,53	19°
2ª VARA DO TRABALHO DE ITUMBIARA	26	96,27	20°
3ª VARA DO TRABALHO DE APARECIDA DE GOIÂNIA	52	101,83	21°
VARA DO TRABALHO DE SÃO LUIS DE MONTES BELOS	46	111,59	22°
17ª VARA DO TRABALHO DE GOIÂNIA	79	114,9	23°
VARA DO TRABALHO DE GOIATUBA	24	123,58	24°
16ª VARA DO TRABALHO DE GOIÂNIA	47	129,34	25°
11ª VARA DO TRABALHO DE GOIÂNIA	42	129,62	26°



## PRAZO MÉDIO ENTRE A 1ª AUDIÊNCIA E O ENCERRAMENTO DA INSTRUÇÃO DE TODAS AS VARAS DO TRABALHO

### ORDINÁRIO

Qtd. Processos	Prazo Médio (dias)
2.091	153,58

Vara do Trabalho	Qtd Processos	Prazo Médio	Ranking
VARA DO TRABALHO DE PALMEIRAS	21	134,48	27°
3ª VARA DO TRABALHO DE ANÁPOLIS	28	140	28°
VARA DO TRABALHO DE JATAÍ	38	145,39	29°
VARA DO TRABALHO DE MINEIROS	19	150,11	30°
14ª VARA DO TRABALHO DE GOIÂNIA	50	151,98	31°
9ª VARA DO TRABALHO DE GOIÂNIA	63	161,51	32°
5ª VARA DO TRABALHO DE GOIÂNIA	39	162,49	33°
6ª VARA DO TRABALHO DE GOIÂNIA	44	170,73	34°
3ª VARA DO TRABALHO DE GOIÂNIA	69	184,16	35°
18ª VARA DO TRABALHO DE GOIÂNIA	37	187,03	36°
VARA DO TRABALHO DE CALDAS NOVAS	33	191,67	37°
8ª VARA DO TRABALHO DE GOIÂNIA	55	196,87	38°
3ª VARA DO TRABALHO DE RIO VERDE	29	197,79	39°
2ª VARA DO TRABALHO DE APARECIDA DE GOIÂNIA	42	204,64	40°
VARA DO TRABALHO DE CATALÃO	40	208,85	41°
12ª VARA DO TRABALHO DE GOIÂNIA	54	224,67	42°
1ª VARA DO TRABALHO DE GOIÂNIA	53	234,17	43°
1ª VARA DO TRABALHO DE ANÁPOLIS	29	240,76	44°
4ª VARA DO TRABALHO DE GOIÂNIA	79	274,1	45°
2ª VARA DO TRABALHO DE GOIÂNIA	158	318,25	46°
VARA DO TRABALHO DE URUAÇU	39	323,41	47°
7ª VARA DO TRABALHO DE GOIÂNIA	49	361,82	48°



## PRAZO MÉDIO ENTRE A 1ª AUDIÊNCIA E O ENCERRAMENTO DA INSTRUÇÃO - 1ª VARA DO TRABALHO DE ITUMBIARA

Data do encerramento da instrução entre 1/4/2019 e 30/4/2019 23:59:59

### 1ª VARA DO TRABALHO DE ITUMBIARA

#### ORDINÁRIO

Qtd	Prazo Médio
36	68,19

Nr. Processo	1ª Aud.	nc. Instruçã	Prazo
ConPag - 0010037-27.2019.5.18.0121	12/04/19	12/04/19	0
ConPag - 0010054-63.2019.5.18.0121	12/04/19	29/04/19	17
ConPag - 0010210-51.2019.5.18.0121	22/03/19	03/04/19	12
ConPag - 0010272-91.2019.5.18.0121	29/03/19	25/04/19	27
ConPag - 0010304-96.2019.5.18.0121	09/04/19	09/04/19	0
ConPag - 0010311-88.2019.5.18.0121	10/04/19	10/04/19	0
ConPag - 0011263-04.2018.5.18.0121	12/04/19	15/04/19	3
RTAlç - 0010257-22.2019.5.18.0122	02/04/19	16/04/19	14
RTAlç - 0010345-63.2019.5.18.0121	12/04/19	12/04/19	0
RTAlç - 0010347-33.2019.5.18.0121	12/04/19	12/04/19	0
RTAlç - 0010375-98.2019.5.18.0121	23/04/19	23/04/19	0
RTOrd - 0010049-75.2018.5.18.0121	20/02/18	30/04/19	434
RTOrd - 0010120-43.2019.5.18.0121	01/03/19	12/04/19	42
RTOrd - 0010129-05.2019.5.18.0121	12/03/19	12/04/19	31
RTOrd - 0010150-78.2019.5.18.0121	15/03/19	12/04/19	28
RTOrd - 0010162-92.2019.5.18.0121	15/03/19	12/04/19	28
RTOrd - 0010178-46.2019.5.18.0121	19/03/19	10/04/19	22
RTOrd - 0010187-08.2019.5.18.0121	19/03/19	29/04/19	41
RTOrd - 0010218-28.2019.5.18.0121	22/03/19	25/04/19	34
RTOrd - 0010230-42.2019.5.18.0121	26/03/19	02/04/19	7
RTOrd - 0010237-34.2019.5.18.0121	26/03/19	02/04/19	7

**Legenda:**

1ª Aud.: Data da primeira audiência que ocorrer, Inicial ou UNA;

Enc. da Instrução: Data da conclusão para proferir sentença;

Prazo: Quantidade de dias decorridos da 1ª aud. até o encerramento da instrução.





**PRAZO MÉDIO ENTRE A 1ª AUDIÊNCIA E O  
ENCERRAMENTO DA INSTRUÇÃO - 1ª VARA DO  
TRABALHO DE ITUMBIARA**

**1ª VARA DO TRABALHO DE  
ITUMBIARA**

**ORDINÁRIO**

Qtd	Prazo Médio
36	68,19

Nr. Processo	1ª Aud.	nc. Instruça	Prazo
RTOrd - 0010250-33.2019.5.18.0121	27/03/19	25/04/19	29
RTOrd - 0010275-46.2019.5.18.0121	29/03/19	03/04/19	5
RTOrd - 0010278-98.2019.5.18.0121	02/04/19	26/04/19	24
RTOrd - 0010296-22.2019.5.18.0121	03/04/19	03/04/19	0
RTOrd - 0010300-59.2019.5.18.0121	09/04/19	09/04/19	0
RTOrd - 0010337-86.2019.5.18.0121	12/04/19	12/04/19	0
RTOrd - 0010376-83.2019.5.18.0121	23/04/19	30/04/19	7
RTOrd - 0010392-37.2019.5.18.0121	16/04/19	16/04/19	0
RTOrd - 0010402-81.2019.5.18.0121	29/04/19	29/04/19	0
RTOrd - 0010414-95.2019.5.18.0121	16/04/19	16/04/19	0
RTOrd - 0010861-20.2018.5.18.0121	27/09/18	02/04/19	187
RTOrd - 0010866-42.2018.5.18.0121	03/10/18	02/04/19	181
RTOrd - 0010941-81.2018.5.18.0121	17/10/18	03/04/19	168
RTOrd - 0011004-09.2018.5.18.0121	30/10/18	25/04/19	177
RTOrd - 0011082-71.2016.5.18.0121	04/10/16	22/04/19	930

**Legenda:**  
1ª Aud.: Data da primeira audiência que ocorrer, Inicial ou UNA;  
Enc. da Instrução: Data da conclusão para proferir sentença;  
Prazo: Quantidade de dias decorridos da 1ª aud. até o encerramento da instrução.



## PRAZO MÉDIO ENTRE A 1ª AUDIÊNCIA E O ENCERRAMENTO DA INSTRUÇÃO - 1ª VARA DO TRABALHO DE ITUMBIARA

Data do encerramento da instrução entre 1/4/2019 e 30/4/2019 23:59:59

### Sem magistrado

#### ORDINÁRIO

Qtd	Prazo Médio
36	68,19

Nr. Processo	1ª Aud.	Enc. Instrução.	Prazo
ConPag - 0010037-27.2019.5.18.0121	12/04/19	12/04/19	0
ConPag - 0010054-63.2019.5.18.0121	12/04/19	29/04/19	17
ConPag - 0010210-51.2019.5.18.0121	22/03/19	03/04/19	12
ConPag - 0010272-91.2019.5.18.0121	29/03/19	25/04/19	27
ConPag - 0010304-96.2019.5.18.0121	09/04/19	09/04/19	0
ConPag - 0010311-88.2019.5.18.0121	10/04/19	10/04/19	0
ConPag - 0011263-04.2018.5.18.0121	12/04/19	15/04/19	3
RTAlç - 0010257-22.2019.5.18.0122	02/04/19	16/04/19	14
RTAlç - 0010345-63.2019.5.18.0121	12/04/19	12/04/19	0
RTAlç - 0010347-33.2019.5.18.0121	12/04/19	12/04/19	0
RTAlç - 0010375-98.2019.5.18.0121	23/04/19	23/04/19	0
RTOrd - 0010049-75.2018.5.18.0121	20/02/18	30/04/19	434
RTOrd - 0010120-43.2019.5.18.0121	01/03/19	12/04/19	42
RTOrd - 0010129-05.2019.5.18.0121	12/03/19	12/04/19	31
RTOrd - 0010150-78.2019.5.18.0121	15/03/19	12/04/19	28
RTOrd - 0010162-92.2019.5.18.0121	15/03/19	12/04/19	28
RTOrd - 0010178-46.2019.5.18.0121	19/03/19	10/04/19	22
RTOrd - 0010187-08.2019.5.18.0121	19/03/19	29/04/19	41
RTOrd - 0010218-28.2019.5.18.0121	22/03/19	25/04/19	34
RTOrd - 0010230-42.2019.5.18.0121	26/03/19	02/04/19	7
RTOrd - 0010237-34.2019.5.18.0121	26/03/19	02/04/19	7

**Legenda:**

**1ª Aud.:** Data da primeira audiência que ocorrer, Inicial ou UNA;

**Enc. da Instrução:** Data da conclusão para proferir sentença;

**Prazo:** Quantidade de dias decorridos da 1ª aud. até o encerramento da instrução.



**PRAZO MÉDIO ENTRE A 1ª AUDIÊNCIA E O  
ENCERRAMENTO DA INSTRUÇÃO - 1ª VARA DO  
TRABALHO DE ITUMBIARA**

**Sem magistrado**

**ORDINÁRIO**

Qtd	Prazo Médio
36	68,19

Nr. Processo	1ª Aud.	Enc. Instrução.	Prazo
RTOrd - 0010250-33.2019.5.18.0121	27/03/19	25/04/19	29
RTOrd - 0010275-46.2019.5.18.0121	29/03/19	03/04/19	5
RTOrd - 0010278-98.2019.5.18.0121	02/04/19	26/04/19	24
RTOrd - 0010296-22.2019.5.18.0121	03/04/19	03/04/19	0
RTOrd - 0010300-59.2019.5.18.0121	09/04/19	09/04/19	0
RTOrd - 0010337-86.2019.5.18.0121	12/04/19	12/04/19	0
RTOrd - 0010376-83.2019.5.18.0121	23/04/19	30/04/19	7
RTOrd - 0010392-37.2019.5.18.0121	16/04/19	16/04/19	0
RTOrd - 0010402-81.2019.5.18.0121	29/04/19	29/04/19	0
RTOrd - 0010414-95.2019.5.18.0121	16/04/19	16/04/19	0
RTOrd - 0010861-20.2018.5.18.0121	27/09/18	02/04/19	187
RTOrd - 0010866-42.2018.5.18.0121	03/10/18	02/04/19	181
RTOrd - 0010941-81.2018.5.18.0121	17/10/18	03/04/19	168
RTOrd - 0011004-09.2018.5.18.0121	30/10/18	25/04/19	177
RTOrd - 0011082-71.2016.5.18.0121	04/10/16	22/04/19	930

**Legenda:**

**1ª Aud.:** Data da primeira audiência que ocorrer, Inicial ou UNA;

**Enc. da Instrução:** Data da conclusão para proferir sentença;

**Prazo:** Quantidade de dias decorridos da 1ª aud. até o encerramento da instrução.