Conceituação

Tema	Prazos Processuais
Relatórios	Evolução Histórica Comparativo por VT Comparativo por Grupo Por Grupo Por VT Por Processo Por Magistrado
Resumo	Apresenta o prazo médio desde o ajuizamento da ação até o encerramento da instrução.
Descrição	O prazo médio é obtido calculando-se a quantidade de dias decorridos desde o ajuizamento até o encerramento da instrução. Os dados são extraídos baseando-se nos itens do e-Gestão: 267 e 90267 - Do ajuizamento da ação até o encerramento da instrução na fase de conhecimento – rito sumaríssimo; 268 e 90268 – Do ajuizamento da ação até o encerramento da instrução na fase de conhecimento – exceto rito sumaríssimo (ordinário)
Origem da informação	e-Gestão
Critérios e transformações	Coletado do e-Gestão, consolidado, otimizado e classificado para análise.
Análises possíveis	Prazo médio entre o ajuizamento da ação e o encerramento da instrução, detalhado de forma Geral, Por grupo, por VT, Por Processo e Por Magistrado.

EVOLUÇÃO HISTÓRICA DOS PRAZOS PROCESSUAIS ENTRE O AJUIZAMENTO E O ENCERRAMENTO DA INSTRUÇÃO - 11ª VARA DO TRABALHO DE GOIÂNIA

Data do encerramento da instrução entre 1/4/2019 e 30/4/2019 23:59:59

Rito	Qtd	Prazo Médio
ORDINÁRIO	67	162,6
SUMARÍSSIMO	122	45,16
Total/Média	**189**	**86,79**

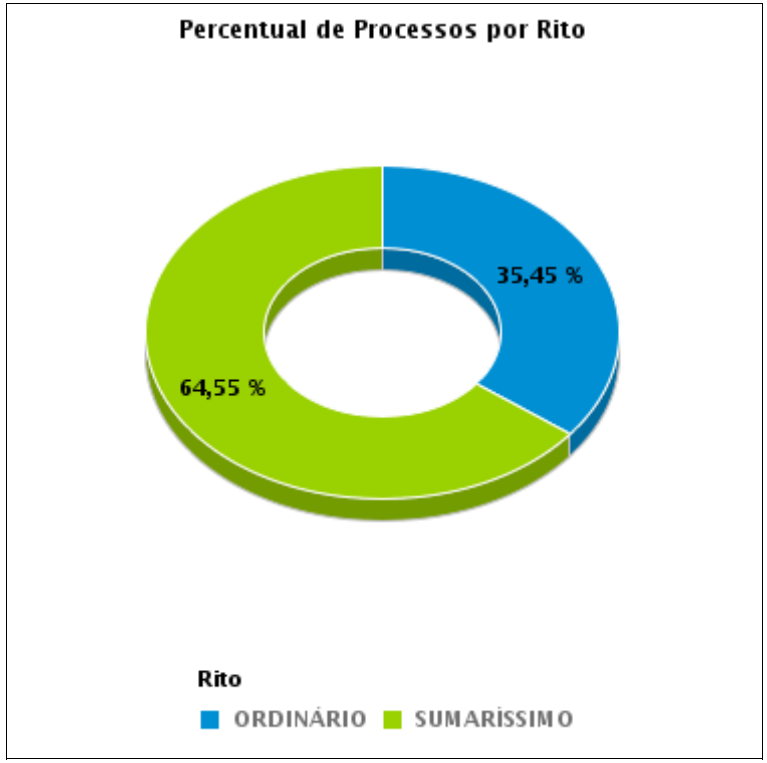

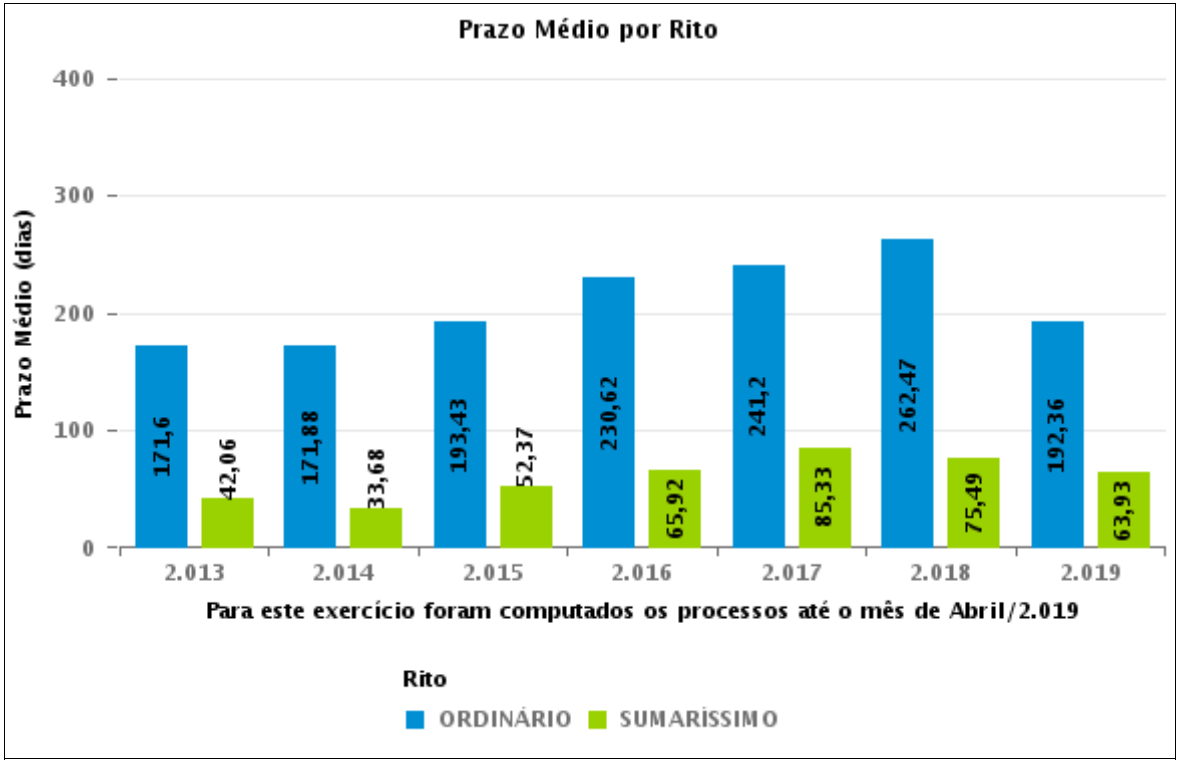

COMPARATIVO DO PRAZO MÉDIO ENTRE O AJUIZAMENTO E O ENCERRAMENTO DA INSTRUÇÃO - 11ª VARA DO TRABALHO DE GOIÂNIA

Data do encerramento da instrução entre 1/4/2019 e 30/4/2019 23:59:59

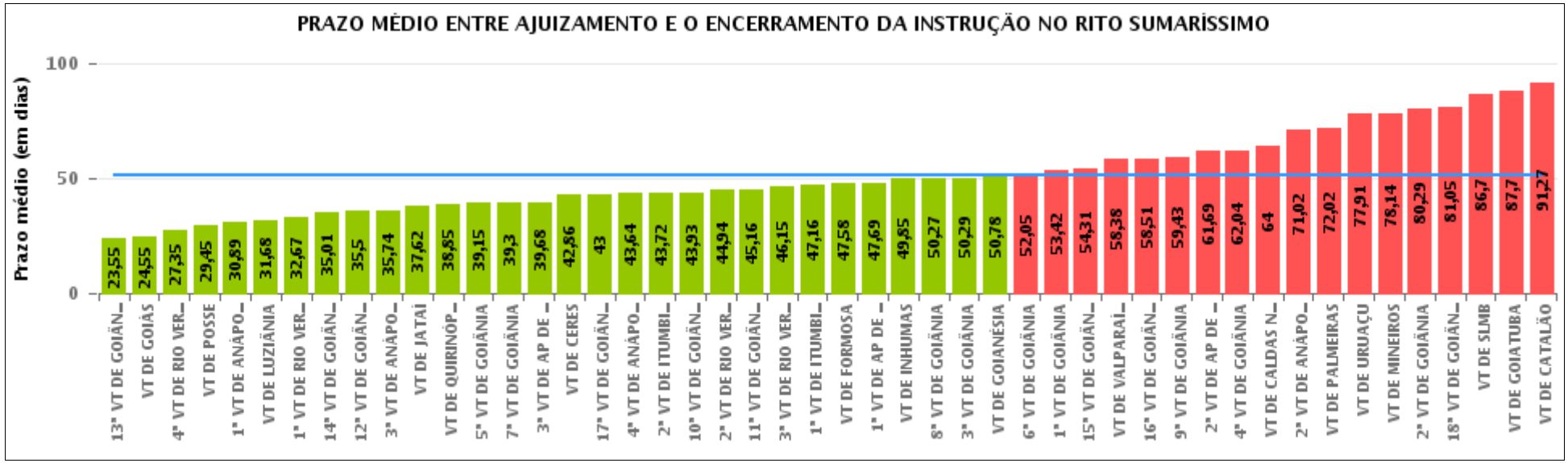

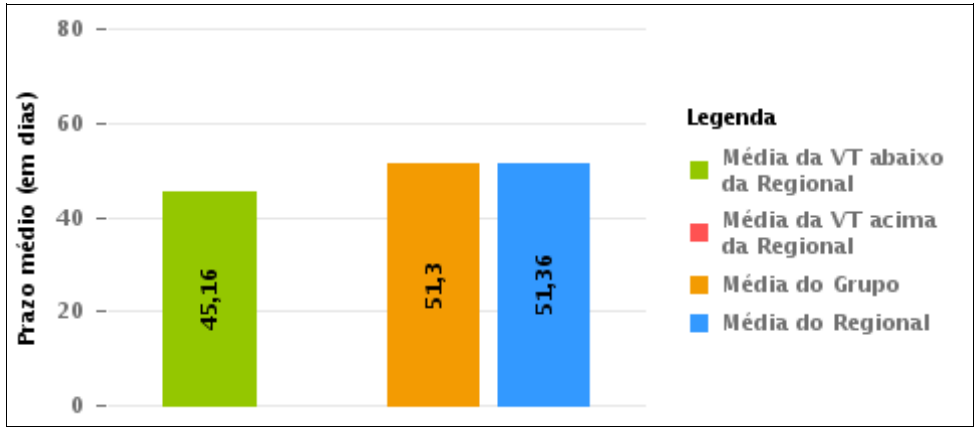

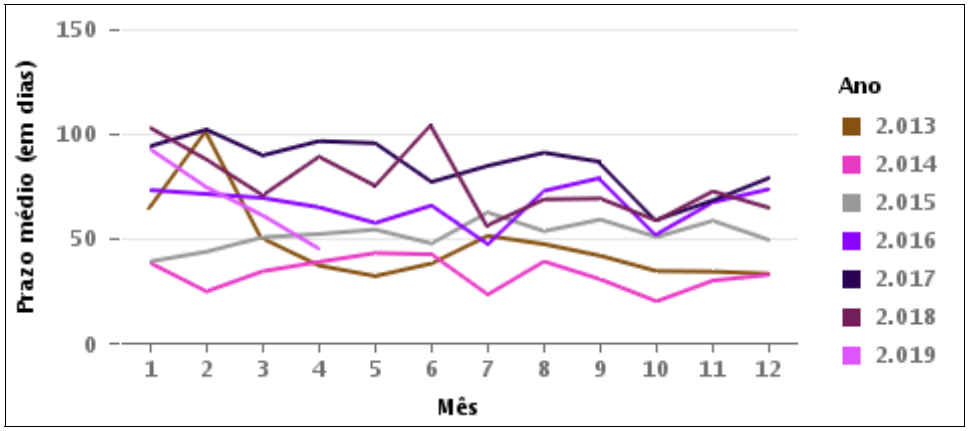

COMPARATIVO DO PRAZO MÉDIO ENTRE O AJUIZAMENTO E O ENCERRAMENTO DA INSTRUÇÃO ENTRE AS VARAS DO GRUPO

Data do encerramento da instrução entre 1/4/2019 e 30/4/2019 23:59:59

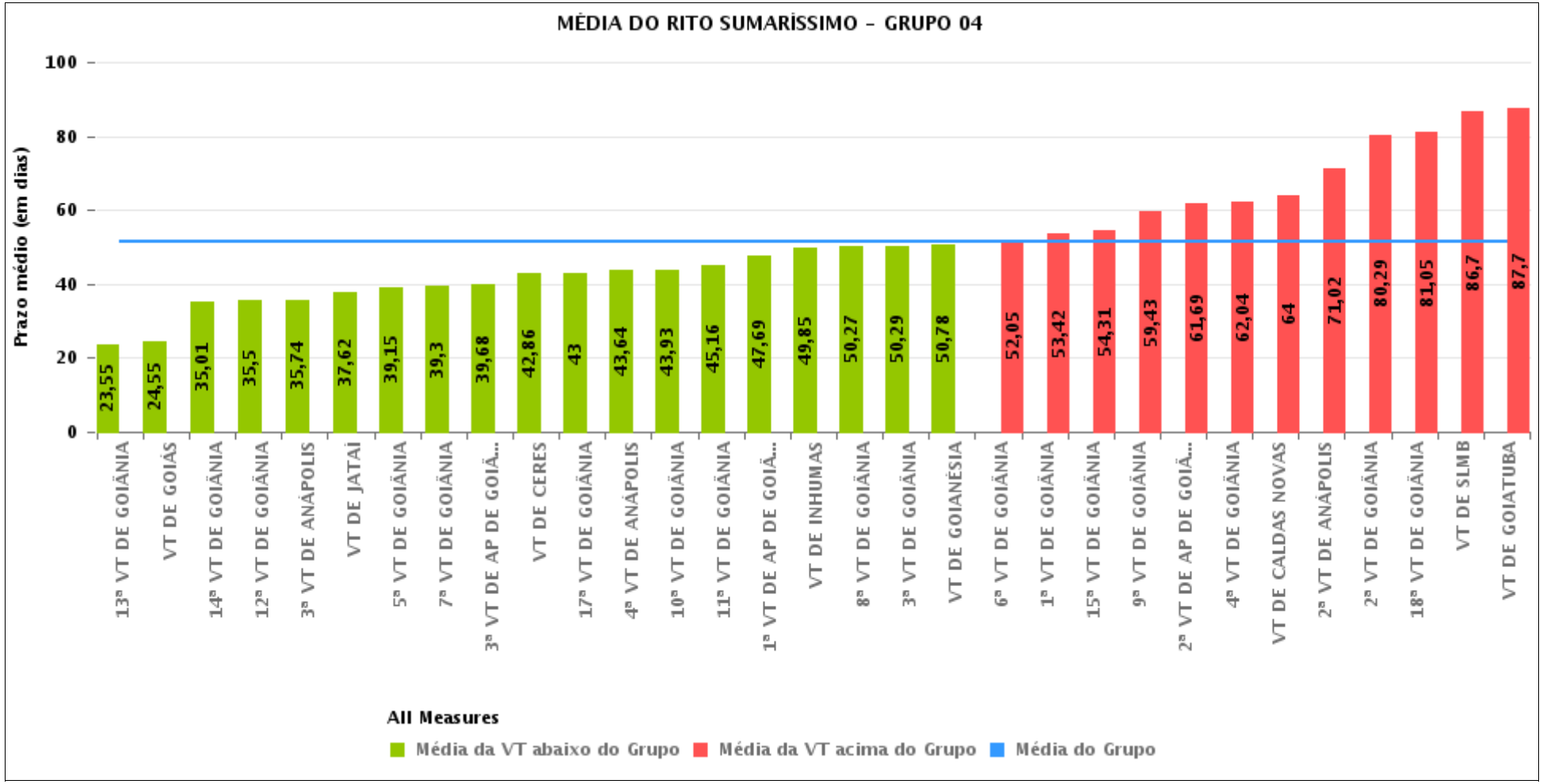

PRAZO MÉDIO ENTRE O AJUIZAMENTO E O ENCERRAMENTO DA INSTRUÇÃO POR GRUPO

Data do encerramento da instrução entre 1/4/2019 e 30/4/2019 23:59:59

Rito	Grupo	Qtd. Processos	Prazo Médio (dias)	Ranking
SUMARÍSSIMO	GRUPO 01	20	29,45	1°
	GRUPO 03	503	41,85	2°
	GRUPO 04	2.691	51,3	3°
	GRUPO 06	144	58,38	4°
	GRUPO 05	335	61,1	5°
	GRUPO 02	53	72,02	6°

Legenda:		# Grupo 04 – De 1501 a 2000	# Grupo 05 – De 2001 a 2500
	1ª VT De Anápolis		
# Grupo 01 – Até 750	1ª VT De Rio Verde	1ª VT De Goiânia	16ª VT De Goiânia
	2ª VT De Rio Verde	2ª VT De Goiânia	VT De Luziânia
VT de Posse	3ª VT De Rio Verde	3ª VT De Goiânia	VT De Catalão
	4ª VT De Rio Verde	4ª VT De Goiânia	VT De Uruaçu
	1ª VT De Itumbiara	5ª VT De Goiânia	
# Grupo 02 – De 751 a 1000	2ª VT De Itumbiara	6ª VT De Goiânia	# Grupo 06 – Acima de 2500
	VT De Quirinópolis	7ª VT De Goiânia	
VT de Palmeiras de Goiás	VT De Mineiros	8ª VT De Goiânia	VT De Valparaíso de Goiás
	VT De Formosa	9ª VT De Goiânia	
		10ª VT De Goiânia	
		11ª VT De Goiânia	
		12ª VT De Goiânia	
		13ª VT De Goiânia	
		14ª VT De Goiânia	
		15ª VT De Goiânia	
		17ª VT De Goiânia	
		18ª VT De Goiânia	
		2ª VT De Anápolis	
		3ª VT De Anápolis	
		4ª VT De Anápolis	
		1ª VT De Aparecida De Goiânia	
		2ª VT De Aparecida De Goiânia	
		3ª VT De Aparecida De Goiânia	
		VT DE Jataí	
		VT DE Goiatuba	
		VT DE Caldas Novas	
		VT DE Ceres	
		VT DE São Luís de Montes Belos	
		VT DE Goiás	
		VT DE Goianésia	
		VT DE Inhumas	

PRAZO MÉDIO ENTRE O AJUIZAMENTO E O ENCERRAMENTO DA INSTRUÇÃO DE TODAS AS VARAS DO TRABALHO

Data do encerramento da instrução entre 1/4/2019 e 30/4/2019 23:59:59

SUMARÍSSIMO

Qtd. Processos	Prazo Médio (dias)
3.746	51,36

Vara do Trabalho	Qtd Processos	Prazo Médio	Ranking
13ª VARA DO TRABALHO DE GOIÂNIA	101	23,55	1°
VARA DO TRABALHO DE GOIÁS	55	24,55	2°
4ª VARA DO TRABALHO DE RIO VERDE	52	27,35	3°
VARA DO TRABALHO DE POSSE	20	29,45	4°
1ª VARA DO TRABALHO DE ANÁPOLIS	66	30,89	5°
VARA DO TRABALHO DE LUZIÂNIA	99	31,68	6°
1ª VARA DO TRABALHO DE RIO VERDE	42	32,67	7°
14ª VARA DO TRABALHO DE GOIÂNIA	100	35,01	8°
12ª VARA DO TRABALHO DE GOIÂNIA	103	35,5	9°
3ª VARA DO TRABALHO DE ANÁPOLIS	70	35,74	10°
VARA DO TRABALHO DE JATAÍ	47	37,62	11°
VARA DO TRABALHO DE QUIRINÓPOLIS	33	38,85	12°
5ª VARA DO TRABALHO DE GOIÂNIA	103	39,15	13°
7ª VARA DO TRABALHO DE GOIÂNIA	81	39,3	14°
3ª VARA DO TRABALHO DE APARECIDA DE GOIÂNIA	80	39,68	15°
VARA DO TRABALHO DE CERES	29	42,86	16°
17ª VARA DO TRABALHO DE GOIÂNIA	103	43	17°
4ª VARA DO TRABALHO DE ANÁPOLIS	66	43,64	18°
2ª VARA DO TRABALHO DE ITUMBIARA	58	43,72	19°
10ª VARA DO TRABALHO DE GOIÂNIA	114	43,93	20°
2ª VARA DO TRABALHO DE RIO VERDE	64	44,94	21°
11ª VARA DO TRABALHO DE GOIÂNIA	122	45,16	22°
3ª VARA DO TRABALHO DE RIO VERDE	46	46,15	23°
1ª VARA DO TRABALHO DE ITUMBIARA	70	47,16	24°
VARA DO TRABALHO DE FORMOSA	50	47,58	25°
1ª VARA DO TRABALHO DE APARECIDA DE GOIÂNIA	93	47,69	26°

PRAZO MÉDIO ENTRE O AJUIZAMENTO E O ENCERRAMENTO DA INSTRUÇÃO DE TODAS AS VARAS DO TRABALHO

SUMARÍSSIMO

Qtd. Processos	Prazo Médio (dias)
3.746	51,36

Vara do Trabalho	Qtd Processos	Prazo Médio	Ranking
VARA DO TRABALHO DE INHUMAS	96	49,85	27°
8ª VARA DO TRABALHO DE GOIÂNIA	88	50,27	28°
3ª VARA DO TRABALHO DE GOIÂNIA	108	50,29	29°
VARA DO TRABALHO DE GOIANÉSIA	67	50,78	30°
6ª VARA DO TRABALHO DE GOIÂNIA	94	52,05	31°
1ª VARA DO TRABALHO DE GOIÂNIA	73	53,42	32°
15ª VARA DO TRABALHO DE GOIÂNIA	121	54,31	33°
VARA DO TRABALHO DE VALPARAÍSO DE GOIÁS	144	58,38	34°
16ª VARA DO TRABALHO DE GOIÂNIA	106	58,51	35°
9ª VARA DO TRABALHO DE GOIÂNIA	107	59,43	36°
2ª VARA DO TRABALHO DE APARECIDA DE GOIÂNIA	102	61,69	37°
4ª VARA DO TRABALHO DE GOIÂNIA	124	62,04	38°
VARA DO TRABALHO DE CALDAS NOVAS	56	64	39°
2ª VARA DO TRABALHO DE ANÁPOLIS	55	71,02	40°
VARA DO TRABALHO DE PALMEIRAS	53	72,02	41°
VARA DO TRABALHO DE URUAÇU	55	77,91	42°
VARA DO TRABALHO DE MINEIROS	22	78,14	43°
2ª VARA DO TRABALHO DE GOIÂNIA	109	80,29	44°
18ª VARA DO TRABALHO DE GOIÂNIA	87	81,05	45°
VARA DO TRABALHO DE SÃO LUIS DE MONTES BELOS	57	86,7	46°
VARA DO TRABALHO DE GOIATUBA	80	87,7	47°
VARA DO TRABALHO DE CATALÃO	75	91,27	48°

PRAZO MÉDIO ENTRE O AJUIZAMENTO E O ENCERRAMENTO DA INSTRUÇÃO - 11ª VARA DO TRABALHO DE GOIÂNIA

Data do encerramento da instrução entre 1/4/2019 e 30/4/2019 23:59:59

11ª VARA DO TRABALHO DE GOIÂNIA

SUMARÍSSIMO

Qtd	Prazo Médio
121	45,16

Nr. Processo	Ajuiz.	nc. Instruçã	Prazo
RTSum - 0010015-08.2019.5.18.0011	09/01/19	29/04/19	110
RTSum - 0010025-52.2019.5.18.0011	11/01/19	08/04/19	87
RTSum - 0010026-37.2019.5.18.0011	11/01/19	23/04/19	102
RTSum - 0010069-71.2019.5.18.0011	22/01/19	01/04/19	69
RTSum - 0010087-92.2019.5.18.0011	25/01/19	08/04/19	73
RTSum - 0010149-35.2019.5.18.0011	04/02/19	22/04/19	77
RTSum - 0010163-19.2019.5.18.0011	05/02/19	03/04/19	57
RTSum - 0010169-26.2019.5.18.0011	05/02/19	03/04/19	57
RTSum - 0010170-11.2019.5.18.0011	05/02/19	26/04/19	80
RTSum - 0010172-78.2019.5.18.0011	05/02/19	10/04/19	64
RTSum - 0010179-70.2019.5.18.0011	06/02/19	23/04/19	76
RTSum - 0010184-92.2019.5.18.0011	07/02/19	15/04/19	67
RTSum - 0010188-32.2019.5.18.0011	07/02/19	05/04/19	57
RTSum - 0010197-91.2019.5.18.0011	08/02/19	04/04/19	55
RTSum - 0010200-46.2019.5.18.0011	11/02/19	10/04/19	58
RTSum - 0010202-16.2019.5.18.0011	11/02/19	05/04/19	53
RTSum - 0010206-53.2019.5.18.0011	11/02/19	09/04/19	57
RTSum - 0010212-60.2019.5.18.0011	12/02/19	09/04/19	56
RTSum - 0010213-45.2019.5.18.0011	12/02/19	22/04/19	69
RTSum - 0010227-29.2019.5.18.0011	14/02/19	11/04/19	56
RTSum - 0010233-36.2019.5.18.0011	14/02/19	15/04/19	60
RTSum - 0010234-21.2019.5.18.0011	14/02/19	30/04/19	75

Legenda:
Ajuiz. Data do Ajuizamento;
Enc. da Instrução: Data da conclusão para proferir sentença;
Prazo: Quantidade de dias decorridos do ajuizamento até o encerramento da instrução.

PRAZO MÉDIO ENTRE O AJUIZAMENTO E O ENCERRAMENTO DA INSTRUÇÃO - 11ª VARA DO TRABALHO DE GOIÂNIA

11ª VARA DO TRABALHO DE GOIÂNIA

SUMARÍSSIMO

Qtd	Prazo Médio
121	45,16

Nr. Processo	Ajuiz.	nc. Instruçã	Prazo
RTSum - 0010238-58.2019.5.18.0011	15/02/19	25/04/19	69
RTSum - 0010242-95.2019.5.18.0011	15/02/19	23/04/19	67
RTSum - 0010248-05.2019.5.18.0011	18/02/19	26/04/19	67
RTSum - 0010249-87.2019.5.18.0011	18/02/19	05/04/19	46
RTSum - 0010250-72.2019.5.18.0011	18/02/19	11/04/19	52
RTSum - 0010251-57.2019.5.18.0011	18/02/19	30/04/19	71
RTSum - 0010252-42.2019.5.18.0011	19/02/19	04/04/19	44
RTSum - 0010253-27.2019.5.18.0011	19/02/19	15/04/19	55
RTSum - 0010254-12.2019.5.18.0011	19/02/19	03/04/19	43
RTSum - 0010255-94.2019.5.18.0011	19/02/19	10/04/19	50
RTSum - 0010265-41.2019.5.18.0011	20/02/19	09/04/19	48
RTSum - 0010267-11.2019.5.18.0011	20/02/19	03/04/19	42
RTSum - 0010271-48.2019.5.18.0011	21/02/19	09/04/19	47
RTSum - 0010294-91.2019.5.18.0011	26/02/19	01/04/19	34
RTSum - 0010294-91.2019.5.18.0011	26/02/19	03/04/19	36
RTSum - 0010301-83.2019.5.18.0011	27/02/19	09/04/19	41
RTSum - 0010307-90.2019.5.18.0011	27/02/19	09/04/19	41
RTSum - 0010309-60.2019.5.18.0011	27/02/19	01/04/19	33
RTSum - 0010314-82.2019.5.18.0011	28/02/19	01/04/19	32
RTSum - 0010317-37.2019.5.18.0011	28/02/19	11/04/19	42
RTSum - 0010320-89.2019.5.18.0011	01/03/19	23/04/19	53
RTSum - 0010322-59.2019.5.18.0011	01/03/19	02/04/19	32
RTSum - 0010323-44.2019.5.18.0011	06/03/19	03/04/19	28
RTSum - 0010324-29.2019.5.18.0011	06/03/19	03/04/19	28
RTSum - 0010328-66.2019.5.18.0011	06/03/19	26/04/19	51

Legenda:
Ajuiz. Data do Ajuizamento;
Enc. da Instrução: Data da conclusão para proferir sentença;
Prazo: Quantidade de dias decorridos do ajuizamento até o encerramento da instrução.

PRAZO MÉDIO ENTRE O AJUIZAMENTO E O ENCERRAMENTO DA INSTRUÇÃO - 11ª VARA DO TRABALHO DE GOIÂNIA

11ª VARA DO TRABALHO DE GOIÂNIA

SUMARÍSSIMO

Qtd	Prazo Médio
121	45,16

Nr. Processo	Ajuiz.	nc. Instruçã	Prazo
RTSum - 0010329-51.2019.5.18.0011	06/03/19	03/04/19	28
RTSum - 0010330-36.2019.5.18.0011	06/03/19	01/04/19	26
RTSum - 0010331-21.2019.5.18.0011	06/03/19	04/04/19	29
RTSum - 0010332-06.2019.5.18.0011	06/03/19	29/04/19	54
RTSum - 0010340-80.2019.5.18.0011	08/03/19	04/04/19	27
RTSum - 0010341-65.2019.5.18.0011	08/03/19	04/04/19	27
RTSum - 0010342-50.2019.5.18.0011	08/03/19	05/04/19	28
RTSum - 0010346-87.2019.5.18.0011	08/03/19	05/04/19	28
RTSum - 0010350-27.2019.5.18.0011	10/03/19	05/04/19	26
RTSum - 0010352-94.2019.5.18.0011	11/03/19	05/04/19	25
RTSum - 0010358-04.2019.5.18.0011	11/03/19	08/04/19	28
RTSum - 0010360-71.2019.5.18.0011	11/03/19	08/04/19	28
RTSum - 0010362-41.2019.5.18.0011	12/03/19	09/04/19	28
RTSum - 0010365-93.2019.5.18.0011	12/03/19	09/04/19	28
RTSum - 0010366-78.2019.5.18.0011	12/03/19	11/04/19	30
RTSum - 0010367-63.2019.5.18.0011	12/03/19	09/04/19	28
RTSum - 0010368-48.2019.5.18.0011	12/03/19	10/04/19	29
RTSum - 0010369-33.2019.5.18.0011	13/03/19	11/04/19	29
RTSum - 0010372-85.2019.5.18.0011	13/03/19	11/04/19	29
RTSum - 0010378-92.2019.5.18.0011	14/03/19	10/04/19	27
RTSum - 0010379-77.2019.5.18.0011	14/03/19	10/04/19	27
RTSum - 0010381-47.2019.5.18.0011	14/03/19	24/04/19	41
RTSum - 0010386-69.2019.5.18.0011	15/03/19	10/04/19	26
RTSum - 0010389-24.2019.5.18.0011	15/03/19	11/04/19	27
RTSum - 0010391-91.2019.5.18.0011	15/03/19	11/04/19	27

Legenda:
Ajuiz. Data do Ajuizamento;
Enc. da Instrução: Data da conclusão para proferir sentença;
Prazo: Quantidade de dias decorridos do ajuizamento até o encerramento da instrução.

PRAZO MÉDIO ENTRE O AJUIZAMENTO E O ENCERRAMENTO DA INSTRUÇÃO - 11ª VARA DO TRABALHO DE GOIÂNIA

11ª VARA DO TRABALHO DE GOIÂNIA

SUMARÍSSIMO

Qtd	Prazo Médio
121	45,16

Nr. Processo	Ajuiz.	nc. Instruçã	Prazo
RTSum - 0010393-61.2019.5.18.0011	15/03/19	11/04/19	27
RTSum - 0010396-16.2019.5.18.0011	17/03/19	04/04/19	18
RTSum - 0010400-53.2019.5.18.0011	18/03/19	15/04/19	28
RTSum - 0010401-38.2019.5.18.0011	18/03/19	12/04/19	25
RTSum - 0010405-75.2019.5.18.0011	19/03/19	11/04/19	23
RTSum - 0010407-45.2019.5.18.0011	19/03/19	15/04/19	27
RTSum - 0010411-82.2019.5.18.0011	19/03/19	16/04/19	28
RTSum - 0010422-14.2019.5.18.0011	20/03/19	15/04/19	26
RTSum - 0010424-81.2019.5.18.0011	21/03/19	16/04/19	26
RTSum - 0010426-51.2019.5.18.0011	21/03/19	16/04/19	26
RTSum - 0010430-88.2019.5.18.0011	21/03/19	25/04/19	35
RTSum - 0010432-58.2019.5.18.0011	22/03/19	24/04/19	33
RTSum - 0010435-13.2019.5.18.0011	22/03/19	16/04/19	25
RTSum - 0010436-95.2019.5.18.0011	22/03/19	16/04/19	25
RTSum - 0010437-80.2019.5.18.0011	22/03/19	16/04/19	25
RTSum - 0010444-72.2019.5.18.0011	25/03/19	21/04/19	27
RTSum - 0010447-27.2019.5.18.0011	25/03/19	22/04/19	28
RTSum - 0010449-94.2019.5.18.0011	26/03/19	24/04/19	29
RTSum - 0010450-79.2019.5.18.0011	26/03/19	12/04/19	17
RTSum - 0010451-64.2019.5.18.0011	26/03/19	22/04/19	27
RTSum - 0010452-49.2019.5.18.0011	26/03/19	21/04/19	26
RTSum - 0010456-86.2019.5.18.0011	26/03/19	30/04/19	35
RTSum - 0010460-26.2019.5.18.0011	27/03/19	24/04/19	28
RTSum - 0010467-18.2019.5.18.0011	28/03/19	24/04/19	27
RTSum - 0010470-70.2019.5.18.0011	28/03/19	25/04/19	28

Legenda:
Ajuiz. Data do Ajuizamento;
Enc. da Instrução: Data da conclusão para proferir sentença;
Prazo: Quantidade de dias decorridos do ajuizamento até o encerramento da instrução.

PRAZO MÉDIO ENTRE O AJUIZAMENTO E O ENCERRAMENTO DA INSTRUÇÃO - 11ª VARA DO TRABALHO DE GOIÂNIA

11ª VARA DO TRABALHO DE GOIÂNIA

SUMARÍSSIMO

Qtd	Prazo Médio
121	45,16

Nr. Processo	Ajuiz.	nc. Instruçã	Prazo
RTSum - 0010474-10.2019.5.18.0011	28/03/19	25/04/19	28
RTSum - 0010480-17.2019.5.18.0011	29/03/19	02/04/19	4
RTSum - 0010482-84.2019.5.18.0011	29/03/19	26/04/19	28
RTSum - 0010483-69.2019.5.18.0011	29/03/19	11/04/19	13
RTSum - 0010485-39.2019.5.18.0011	29/03/19	01/04/19	3
RTSum - 0010488-91.2019.5.18.0011	30/03/19	11/04/19	12
RTSum - 0010491-46.2019.5.18.0011	01/04/19	21/04/19	20
RTSum - 0010492-31.2019.5.18.0011	01/04/19	26/04/19	25
RTSum - 0010494-98.2019.5.18.0011	01/04/19	02/04/19	1
RTSum - 0010503-60.2019.5.18.0011	02/04/19	26/04/19	24
RTSum - 0010506-15.2019.5.18.0011	03/04/19	15/04/19	12
RTSum - 0010510-52.2019.5.18.0011	03/04/19	30/04/19	27
RTSum - 0010513-07.2019.5.18.0011	04/04/19	30/04/19	26
RTSum - 0010531-28.2019.5.18.0011	08/04/19	25/04/19	17
RTSum - 0010569-40.2019.5.18.0011	15/04/19	15/04/19	0
RTSum - 0010571-10.2019.5.18.0011	15/04/19	16/04/19	1
RTSum - 0010603-15.2019.5.18.0011	22/04/19	24/04/19	2
RTSum - 0010622-21.2019.5.18.0011	25/04/19	29/04/19	4
RTSum - 0010665-89.2018.5.18.0011	29/05/18	01/04/19	307
RTSum - 0011339-67.2018.5.18.0011	11/10/18	03/04/19	174
RTSum - 0011417-61.2018.5.18.0011	31/10/18	02/04/19	153
RTSum - 0011441-89.2018.5.18.0011	06/11/18	10/04/19	155
RTSum - 0011453-06.2018.5.18.0011	07/11/18	09/04/19	153
RTSum - 0011519-83.2018.5.18.0011	21/11/18	02/04/19	132
RTSum - 0011586-48.2018.5.18.0011	04/12/18	05/04/19	122

Legenda:
Ajuiz. Data do Ajuizamento;
Enc. da Instrução: Data da conclusão para proferir sentença;
Prazo: Quantidade de dias decorridos do ajuizamento até o encerramento da instrução.

11ª VARA DO TRABALHO DE GOIÂNIA

PRAZO MÉDIO ENTRE O AJUIZAMENTO E O ENCERRAMENTO DA INSTRUÇÃO - 11ª VARA DO TRABALHO DE GOIÂNIA

Data do encerramento da instrução entre 1/4/2019 e 30/4/2019 23:59:59

CARLOS ALBERTO BEGALLES

SUMARÍSSIMO

Qtd	Prazo Médio
30	73,27

Nr. Processo	Ajuiz.	nc. Instruçã	Prazo
RTSum - 0010015-08.2019.5.18.0011	09/01/19	29/04/19	110
RTSum - 0010025-52.2019.5.18.0011	11/01/19	08/04/19	87
RTSum - 0010069-71.2019.5.18.0011	22/01/19	01/04/19	69
RTSum - 0010149-35.2019.5.18.0011	04/02/19	22/04/19	77
RTSum - 0010163-19.2019.5.18.0011	05/02/19	03/04/19	57
RTSum - 0010179-70.2019.5.18.0011	06/02/19	23/04/19	76
RTSum - 0010197-91.2019.5.18.0011	08/02/19	04/04/19	55
RTSum - 0010227-29.2019.5.18.0011	14/02/19	11/04/19	56
RTSum - 0010233-36.2019.5.18.0011	14/02/19	15/04/19	60
RTSum - 0010251-57.2019.5.18.0011	18/02/19	30/04/19	71
RTSum - 0010253-27.2019.5.18.0011	19/02/19	15/04/19	55
RTSum - 0010255-94.2019.5.18.0011	19/02/19	10/04/19	50
RTSum - 0010265-41.2019.5.18.0011	20/02/19	09/04/19	48
RTSum - 0010271-48.2019.5.18.0011	21/02/19	09/04/19	47
RTSum - 0010301-83.2019.5.18.0011	27/02/19	09/04/19	41
RTSum - 0010307-90.2019.5.18.0011	27/02/19	09/04/19	41
RTSum - 0010309-60.2019.5.18.0011	27/02/19	01/04/19	33
RTSum - 0010317-37.2019.5.18.0011	28/02/19	11/04/19	42
RTSum - 0010329-51.2019.5.18.0011	06/03/19	03/04/19	28
RTSum - 0010369-33.2019.5.18.0011	13/03/19	11/04/19	29
RTSum - 0010381-47.2019.5.18.0011	14/03/19	24/04/19	41
RTSum - 0010391-91.2019.5.18.0011	15/03/19	11/04/19	27

Legenda:
Ajuiz. Data do Ajuizamento;
Enc. da Instrução: Data da conclusão para proferir sentença;
Prazo: Quantidade de dias decorridos do ajuizamento até o encerramento da instrução.

PRAZO MÉDIO ENTRE O AJUIZAMENTO E O ENCERRAMENTO DA INSTRUÇÃO - 11ª VARA DO TRABALHO DE GOIÂNIA

CARLOS ALBERTO BEGALLES

SUMARÍSSIMO

Qtd	Prazo Médio
30	73,27

Nr. Processo	Ajuiz.	nc. Instruçã	Prazo
RTSum - 0010393-61.2019.5.18.0011	15/03/19	11/04/19	27
RTSum - 0010405-75.2019.5.18.0011	19/03/19	11/04/19	23
RTSum - 0010407-45.2019.5.18.0011	19/03/19	15/04/19	27
RTSum - 0010665-89.2018.5.18.0011	29/05/18	01/04/19	307
RTSum - 0011339-67.2018.5.18.0011	11/10/18	03/04/19	174
RTSum - 0011441-89.2018.5.18.0011	06/11/18	10/04/19	155
RTSum - 0011453-06.2018.5.18.0011	07/11/18	09/04/19	153
RTSum - 0011519-83.2018.5.18.0011	21/11/18	02/04/19	132

Legenda:
Ajuiz. Data do Ajuizamento;
Enc. da Instrução: Data da conclusão para proferir sentença;
Prazo: Quantidade de dias decorridos do ajuizamento até o encerramento da instrução.

CEUMARA DE SOUZA FREITAS E SOARES

SUMARÍSSIMO

Qtd	Prazo Médio
7	27,43

Nr. Processo	Ajuiz.	nc. Instruçã	Prazo
RTSum - 0010358-04.2019.5.18.0011	11/03/19	08/04/19	28
RTSum - 0010360-71.2019.5.18.0011	11/03/19	08/04/19	28
RTSum - 0010362-41.2019.5.18.0011	12/03/19	09/04/19	28
RTSum - 0010365-93.2019.5.18.0011	12/03/19	09/04/19	28
RTSum - 0010367-63.2019.5.18.0011	12/03/19	09/04/19	28

Legenda:
Ajuiz. Data do Ajuizamento;
Enc. da Instrução: Data da conclusão para proferir sentença;
Prazo: Quantidade de dias decorridos do ajuizamento até o encerramento da instrução.

PRAZO MÉDIO ENTRE O AJUIZAMENTO E O ENCERRAMENTO DA INSTRUÇÃO - 11ª VARA DO TRABALHO DE GOIÂNIA

CEUMARA DE SOUZA FREITAS E SOARES

SUMARÍSSIMO

Qtd	Prazo Médio
7	27,43

Nr. Processo	Ajuiz.	nc. Instruçã	Prazo
RTSum - 0010389-24.2019.5.18.0011	15/03/19	11/04/19	27
RTSum - 0010401-38.2019.5.18.0011	18/03/19	12/04/19	25

Legenda:
Ajuiz. Data do Ajuizamento;
Enc. da Instrução: Data da conclusão para proferir sentença;
Prazo: Quantidade de dias decorridos do ajuizamento até o encerramento da instrução.

CLEUZA GONCALVES LOPES

SUMARÍSSIMO

Qtd	Prazo Médio
4	27,25

Nr. Processo	Ajuiz.	nc. Instruçã	Prazo
RTSum - 0010368-48.2019.5.18.0011	12/03/19	10/04/19	29
RTSum - 0010378-92.2019.5.18.0011	14/03/19	10/04/19	27
RTSum - 0010379-77.2019.5.18.0011	14/03/19	10/04/19	27
RTSum - 0010386-69.2019.5.18.0011	15/03/19	10/04/19	26

Legenda:
Ajuiz. Data do Ajuizamento;
Enc. da Instrução: Data da conclusão para proferir sentença;
Prazo: Quantidade de dias decorridos do ajuizamento até o encerramento da instrução.

EDUARDO TADEU THON

SUMARÍSSIMO

Qtd	Prazo Médio
1	4

PRAZO MÉDIO ENTRE O AJUIZAMENTO E O ENCERRAMENTO DA INSTRUÇÃO - 11ª VARA DO TRABALHO DE GOIÂNIA

EDUARDO TADEU THON

SUMARÍSSIMO

Qtd	Prazo Médio
1	4

Nr. Processo	Ajuiz.	nc. Instruçã	Prazo
RTSum - 0010622-21.2019.5.18.0011	25/04/19	29/04/19	4

Legenda:
Ajuiz. Data do Ajuizamento;
Enc. da Instrução: Data da conclusão para proferir sentença;
Prazo: Quantidade de dias decorridos do ajuizamento até o encerramento da instrução.

JOÃO RODRIGUES PEREIRA

SUMARÍSSIMO

Qtd	Prazo Médio
1	27

Nr. Processo	Ajuiz.	nc. Instruçã	Prazo
RTSum - 0010451-64.2019.5.18.0011	26/03/19	22/04/19	27

Legenda:
Ajuiz. Data do Ajuizamento;
Enc. da Instrução: Data da conclusão para proferir sentença;
Prazo: Quantidade de dias decorridos do ajuizamento até o encerramento da instrução.

LUCIANO SANTANA CRISPIM

SUMARÍSSIMO

Qtd	Prazo Médio
6	3,5

Nr. Processo	Ajuiz.	nc. Instruçã	Prazo

Legenda:
Ajuiz. Data do Ajuizamento;
Enc. da Instrução: Data da conclusão para proferir sentença;
Prazo: Quantidade de dias decorridos do ajuizamento até o encerramento da instrução.

PRAZO MÉDIO ENTRE O AJUIZAMENTO E O ENCERRAMENTO DA INSTRUÇÃO - 11ª VARA DO TRABALHO DE GOIÂNIA

LUCIANO SANTANA CRISPIM

SUMARÍSSIMO

Qtd	Prazo Médio
6	3,5

Nr. Processo	Ajuiz.	nc. Instruçã	Prazo
RTSum - 0010480-17.2019.5.18.0011	29/03/19	02/04/19	4
RTSum - 0010485-39.2019.5.18.0011	29/03/19	01/04/19	3
RTSum - 0010494-98.2019.5.18.0011	01/04/19	02/04/19	1
RTSum - 0010506-15.2019.5.18.0011	03/04/19	15/04/19	12
RTSum - 0010569-40.2019.5.18.0011	15/04/19	15/04/19	0
RTSum - 0010571-10.2019.5.18.0011	15/04/19	16/04/19	1

Legenda:
Ajuiz. Data do Ajuizamento;
Enc. da Instrução: Data da conclusão para proferir sentença;
Prazo: Quantidade de dias decorridos do ajuizamento até o encerramento da instrução.

MARCELO ALVES GOMES

SUMARÍSSIMO

Qtd	Prazo Médio
10	31,9

Nr. Processo	Ajuiz.	nc. Instruçã	Prazo
RTSum - 0010248-05.2019.5.18.0011	18/02/19	26/04/19	67
RTSum - 0010430-88.2019.5.18.0011	21/03/19	25/04/19	35
RTSum - 0010447-27.2019.5.18.0011	25/03/19	22/04/19	28
RTSum - 0010449-94.2019.5.18.0011	26/03/19	24/04/19	29
RTSum - 0010460-26.2019.5.18.0011	27/03/19	24/04/19	28
RTSum - 0010467-18.2019.5.18.0011	28/03/19	24/04/19	27
RTSum - 0010470-70.2019.5.18.0011	28/03/19	25/04/19	28
RTSum - 0010474-10.2019.5.18.0011	28/03/19	25/04/19	28

Legenda:
Ajuiz. Data do Ajuizamento;
Enc. da Instrução: Data da conclusão para proferir sentença;
Prazo: Quantidade de dias decorridos do ajuizamento até o encerramento da instrução.

PRAZO MÉDIO ENTRE O AJUIZAMENTO E O ENCERRAMENTO DA INSTRUÇÃO - 11ª VARA DO TRABALHO DE GOIÂNIA

MARCELO ALVES GOMES

SUMARÍSSIMO

Qtd	Prazo Médio
10	31,9

Nr. Processo	Ajuiz.	nc. Instruçã	Prazo
RTSum - 0010492-31.2019.5.18.0011	01/04/19	26/04/19	25
RTSum - 0010503-60.2019.5.18.0011	02/04/19	26/04/19	24

Legenda:
Ajuiz. Data do Ajuizamento;
Enc. da Instrução: Data da conclusão para proferir sentença;
Prazo: Quantidade de dias decorridos do ajuizamento até o encerramento da instrução.

MARCELO NOGUEIRA PEDRA

SUMARÍSSIMO

Qtd	Prazo Médio
7	31,57

Nr. Processo	Ajuiz.	nc. Instruçã	Prazo
RTSum - 0010184-92.2019.5.18.0011	07/02/19	15/04/19	67
RTSum - 0010422-14.2019.5.18.0011	20/03/19	15/04/19	26
RTSum - 0010426-51.2019.5.18.0011	21/03/19	16/04/19	26
RTSum - 0010435-13.2019.5.18.0011	22/03/19	16/04/19	25
RTSum - 0010436-95.2019.5.18.0011	22/03/19	16/04/19	25
RTSum - 0010437-80.2019.5.18.0011	22/03/19	16/04/19	25
RTSum - 0010510-52.2019.5.18.0011	03/04/19	30/04/19	27

Legenda:
Ajuiz. Data do Ajuizamento;
Enc. da Instrução: Data da conclusão para proferir sentença;
Prazo: Quantidade de dias decorridos do ajuizamento até o encerramento da instrução.

MARILDA JUNGMANN GONÇALVES DAHER

PRAZO MÉDIO ENTRE O AJUIZAMENTO E O ENCERRAMENTO DA INSTRUÇÃO - 11ª VARA DO TRABALHO DE GOIÂNIA

MARILDA JUNGMANN GONÇALVES DAHER

SUMARÍSSIMO

Qtd	Prazo Médio
10	29,7

Nr. Processo	Ajuiz.	nc. Instruçã	Prazo
RTSum - 0010267-11.2019.5.18.0011	20/02/19	03/04/19	42
RTSum - 0010314-82.2019.5.18.0011	28/02/19	01/04/19	32
RTSum - 0010322-59.2019.5.18.0011	01/03/19	02/04/19	32
RTSum - 0010323-44.2019.5.18.0011	06/03/19	03/04/19	28
RTSum - 0010324-29.2019.5.18.0011	06/03/19	03/04/19	28
RTSum - 0010331-21.2019.5.18.0011	06/03/19	04/04/19	29
RTSum - 0010341-65.2019.5.18.0011	08/03/19	04/04/19	27
RTSum - 0010346-87.2019.5.18.0011	08/03/19	05/04/19	28
RTSum - 0010350-27.2019.5.18.0011	10/03/19	05/04/19	26
RTSum - 0010352-94.2019.5.18.0011	11/03/19	05/04/19	25

Legenda:
Ajuiz. Data do Ajuizamento;
Enc. da Instrução: Data da conclusão para proferir sentença;
Prazo: Quantidade de dias decorridos do ajuizamento até o encerramento da instrução.

NARAYANA TEIXEIRA HANNAS

SUMARÍSSIMO

Qtd	Prazo Médio
45	46,11

Nr. Processo	Ajuiz.	nc. Instruçã	Prazo
RTSum - 0010026-37.2019.5.18.0011	11/01/19	23/04/19	102
RTSum - 0010087-92.2019.5.18.0011	25/01/19	08/04/19	73

Legenda:
Ajuiz. Data do Ajuizamento;
Enc. da Instrução: Data da conclusão para proferir sentença;
Prazo: Quantidade de dias decorridos do ajuizamento até o encerramento da instrução.

PRAZO MÉDIO ENTRE O AJUIZAMENTO E O ENCERRAMENTO DA INSTRUÇÃO - 11ª VARA DO TRABALHO DE GOIÂNIA

NARAYANA TEIXEIRA HANNAS

SUMARÍSSIMO

Qtd	Prazo Médio
45	46,11

Nr. Processo	Ajuiz.	nc. Instruçã	Prazo
RTSum - 0010169-26.2019.5.18.0011	05/02/19	03/04/19	57
RTSum - 0010170-11.2019.5.18.0011	05/02/19	26/04/19	80
RTSum - 0010172-78.2019.5.18.0011	05/02/19	10/04/19	64
RTSum - 0010188-32.2019.5.18.0011	07/02/19	05/04/19	57
RTSum - 0010200-46.2019.5.18.0011	11/02/19	10/04/19	58
RTSum - 0010202-16.2019.5.18.0011	11/02/19	05/04/19	53
RTSum - 0010206-53.2019.5.18.0011	11/02/19	09/04/19	57
RTSum - 0010212-60.2019.5.18.0011	12/02/19	09/04/19	56
RTSum - 0010213-45.2019.5.18.0011	12/02/19	22/04/19	69
RTSum - 0010234-21.2019.5.18.0011	14/02/19	30/04/19	75
RTSum - 0010238-58.2019.5.18.0011	15/02/19	25/04/19	69
RTSum - 0010242-95.2019.5.18.0011	15/02/19	23/04/19	67
RTSum - 0010249-87.2019.5.18.0011	18/02/19	05/04/19	46
RTSum - 0010250-72.2019.5.18.0011	18/02/19	11/04/19	52
RTSum - 0010252-42.2019.5.18.0011	19/02/19	04/04/19	44
RTSum - 0010254-12.2019.5.18.0011	19/02/19	03/04/19	43
RTSum - 0010294-91.2019.5.18.0011	26/02/19	01/04/19	34
RTSum - 0010294-91.2019.5.18.0011	26/02/19	03/04/19	36
RTSum - 0010320-89.2019.5.18.0011	01/03/19	23/04/19	53
RTSum - 0010328-66.2019.5.18.0011	06/03/19	26/04/19	51
RTSum - 0010330-36.2019.5.18.0011	06/03/19	01/04/19	26
RTSum - 0010332-06.2019.5.18.0011	06/03/19	29/04/19	54
RTSum - 0010340-80.2019.5.18.0011	08/03/19	04/04/19	27
RTSum - 0010342-50.2019.5.18.0011	08/03/19	05/04/19	28
RTSum - 0010366-78.2019.5.18.0011	12/03/19	11/04/19	30

Legenda:
Ajuiz. Data do Ajuizamento;
Enc. da Instrução: Data da conclusão para proferir sentença;
Prazo: Quantidade de dias decorridos do ajuizamento até o encerramento da instrução.

PRAZO MÉDIO ENTRE O AJUIZAMENTO E O ENCERRAMENTO DA INSTRUÇÃO - 11ª VARA DO TRABALHO DE GOIÂNIA

NARAYANA TEIXEIRA HANNAS

SUMARÍSSIMO

Qtd	Prazo Médio
45	46,11

Nr. Processo	Ajuiz.	nc. Instruçã	Prazo
RTSum - 0010372-85.2019.5.18.0011	13/03/19	11/04/19	29
RTSum - 0010396-16.2019.5.18.0011	17/03/19	04/04/19	18
RTSum - 0010400-53.2019.5.18.0011	18/03/19	15/04/19	28
RTSum - 0010411-82.2019.5.18.0011	19/03/19	16/04/19	28
RTSum - 0010424-81.2019.5.18.0011	21/03/19	16/04/19	26
RTSum - 0010432-58.2019.5.18.0011	22/03/19	24/04/19	33
RTSum - 0010444-72.2019.5.18.0011	25/03/19	21/04/19	27
RTSum - 0010450-79.2019.5.18.0011	26/03/19	12/04/19	17
RTSum - 0010452-49.2019.5.18.0011	26/03/19	21/04/19	26
RTSum - 0010456-86.2019.5.18.0011	26/03/19	30/04/19	35
RTSum - 0010482-84.2019.5.18.0011	29/03/19	26/04/19	28
RTSum - 0010483-69.2019.5.18.0011	29/03/19	11/04/19	13
RTSum - 0010488-91.2019.5.18.0011	30/03/19	11/04/19	12
RTSum - 0010491-46.2019.5.18.0011	01/04/19	21/04/19	20
RTSum - 0010513-07.2019.5.18.0011	04/04/19	30/04/19	26
RTSum - 0010531-28.2019.5.18.0011	08/04/19	25/04/19	17
RTSum - 0010603-15.2019.5.18.0011	22/04/19	24/04/19	2
RTSum - 0011417-61.2018.5.18.0011	31/10/18	02/04/19	153
RTSum - 0011586-48.2018.5.18.0011	04/12/18	05/04/19	122

Legenda:
Ajuiz. Data do Ajuizamento;
Enc. da Instrução: Data da conclusão para proferir sentença;
Prazo: Quantidade de dias decorridos do ajuizamento até o encerramento da instrução.