

Conceituação

| Tema | Prazos Processuais |
|-----------------------------------|--|
| Relatórios | Evolução Histórica Comparativo por VT Comparativo por Grupo Por Grupo Por VT Por Processo Por Magistrado |
| Resumo | Apresenta o prazo médio desde o ajuizamento da ação até o encerramento da instrução. |
| Descrição | O prazo médio é obtido calculando-se a quantidade de dias decorridos desde o ajuizamento até o encerramento da instrução. Os dados são extraídos baseando-se nos itens do e-Gestão: 267 e 90267 - Do ajuizamento da ação até o encerramento da instrução na fase de conhecimento – rito sumaríssimo; 268 e 90268 – Do ajuizamento da ação até o encerramento da instrução na fase de conhecimento – exceto rito sumaríssimo (ordinário) |
| Origem da informação | e-Gestão |
| Critérios e transformações | Coletado do e-Gestão, consolidado, otimizado e classificado para análise. |
| Análises possíveis | Prazo médio entre o ajuizamento da ação e o encerramento da instrução, detalhado de forma Geral, Por grupo, por VT, Por Processo e Por Magistrado. |



EVOLUÇÃO HISTÓRICA DOS PRAZOS PROCESSUAIS ENTRE O AJUIZAMENTO E O ENCERRAMENTO DA INSTRUÇÃO - 17ª VARA DO TRABALHO DE GOIÂNIA

Data do encerramento da instrução entre 1/4/2019 e 30/4/2019 23:59:59

| Rito | Qtd | Prazo Médio |
|--------------------|------------|--------------|
| ORDINÁRIO | 105 | 139,57 |
| SUMARÍSSIMO | 103 | 43 |
| Total/Média | 208 | 91,98 |

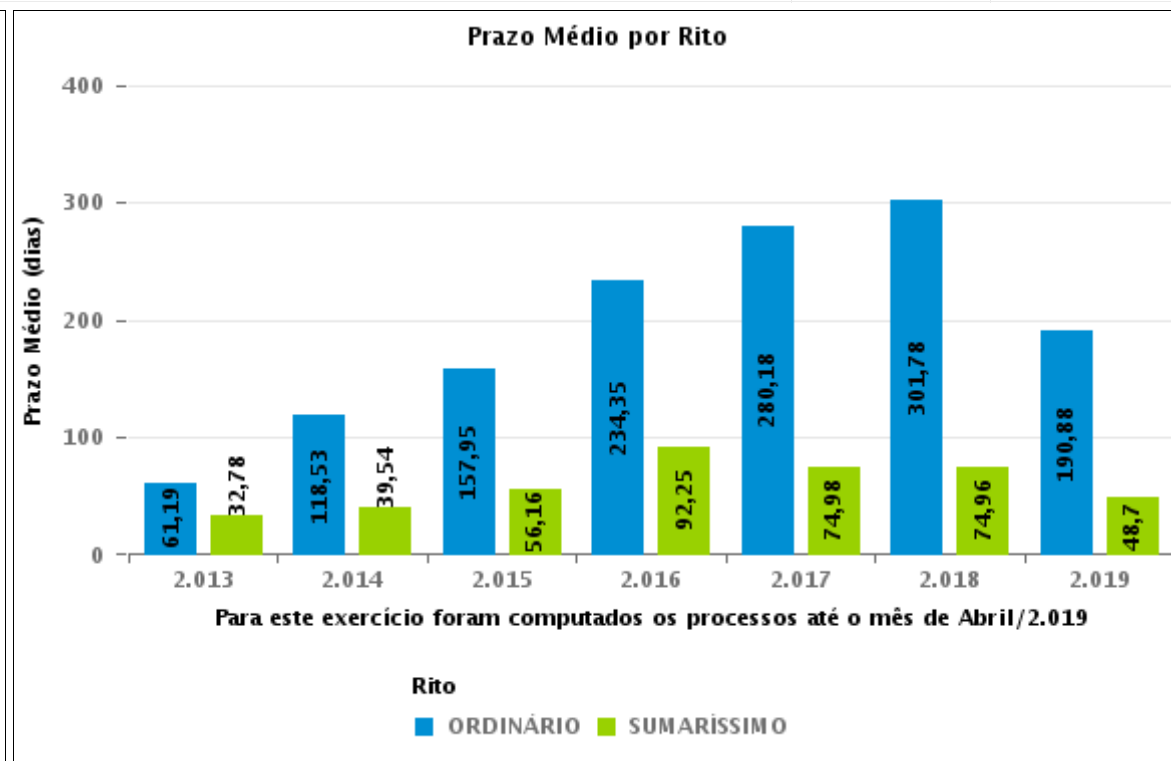
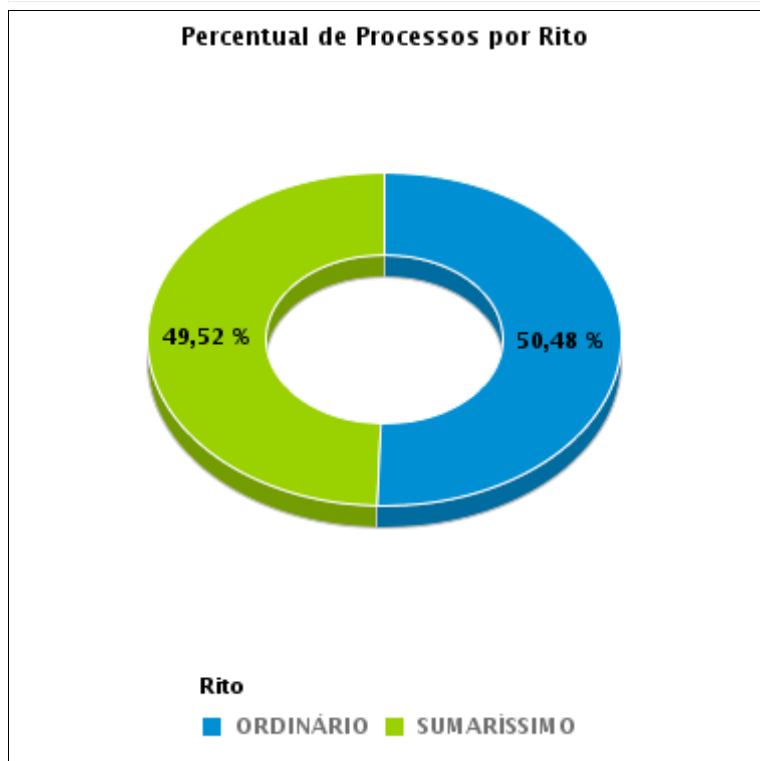



COMPARATIVO DO PRAZO MÉDIO ENTRE O AJUIZAMENTO E O ENCERRAMENTO DA INSTRUÇÃO - 17ª VARA DO TRABALHO DE GOIÂNIA

Data do encerramento da instrução entre 1/4/2019 e 30/4/2019 23:59:59

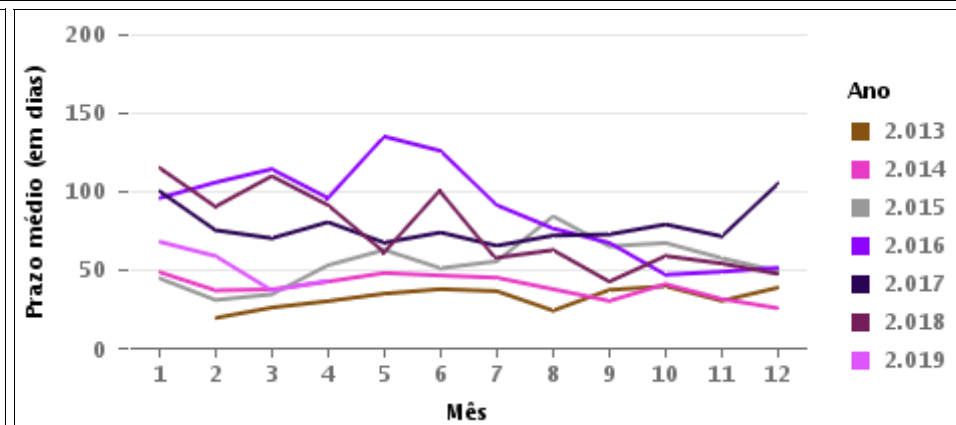
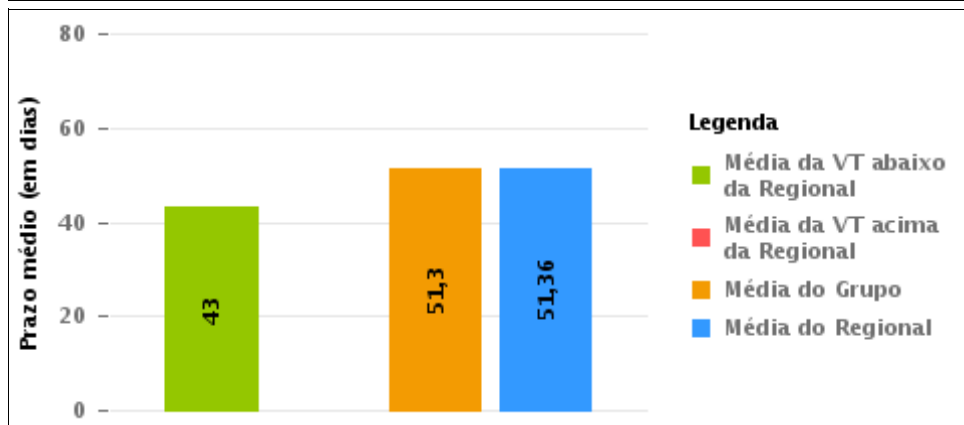
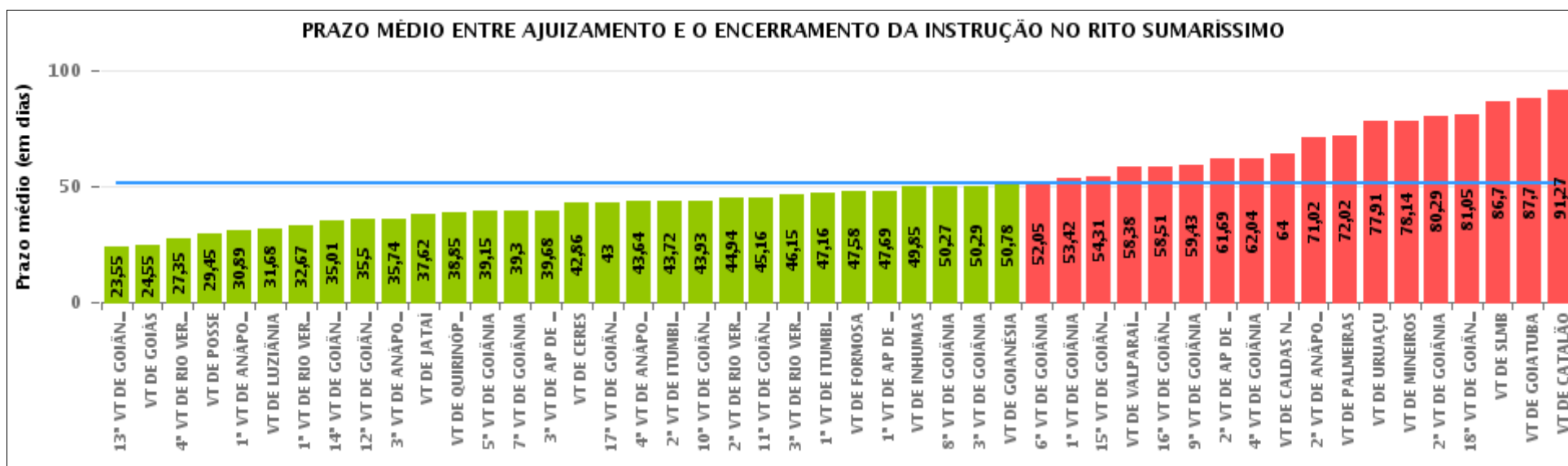

COMPARATIVO DO PRAZO MÉDIO ENTRE O AJUIZAMENTO E O ENCERRAMENTO DA INSTRUÇÃO ENTRE AS VARAS DO GRUPO

Data do encerramento da instrução entre 1/4/2019 e 30/4/2019 23:59:59

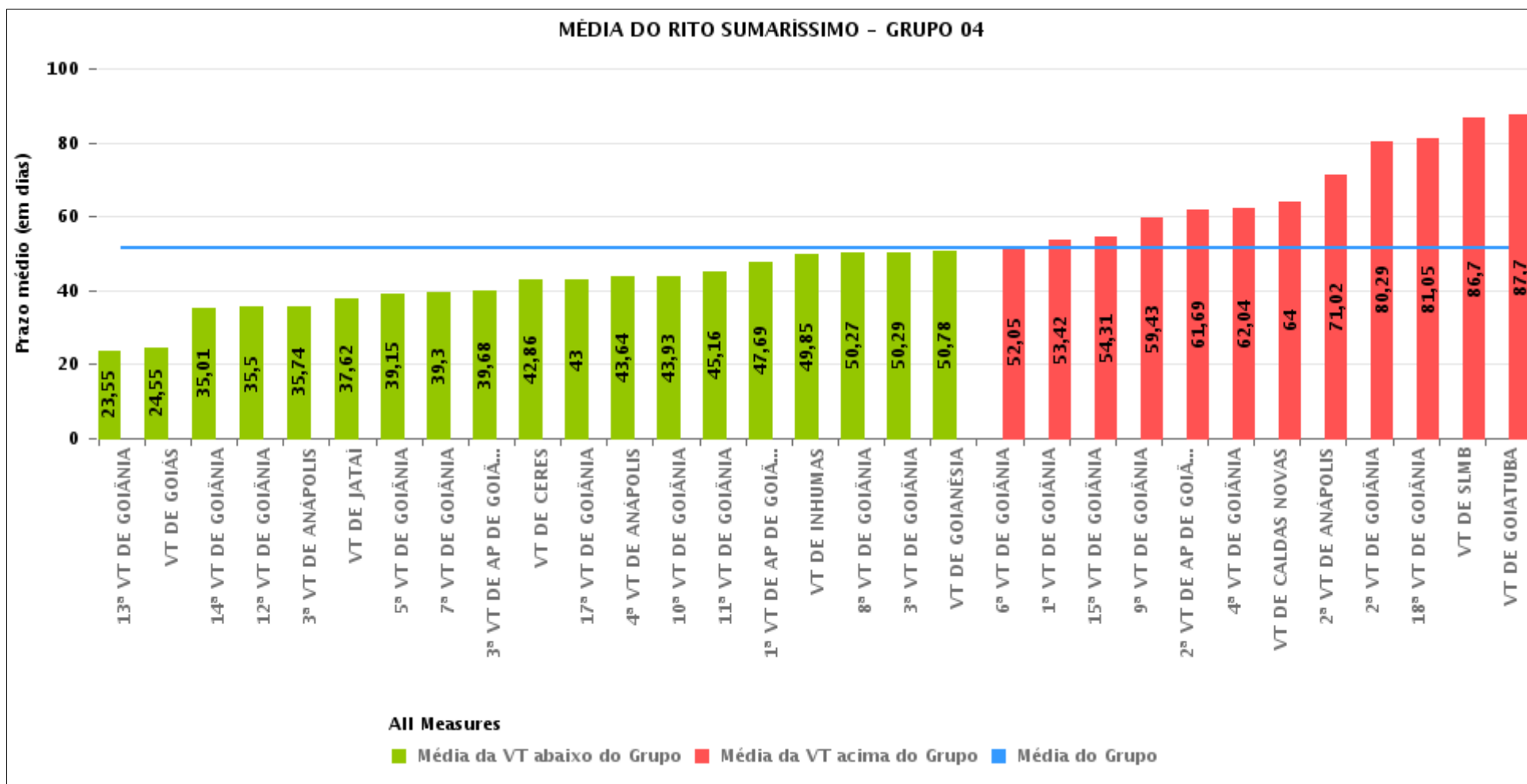



PRAZO MÉDIO ENTRE O AJUIZAMENTO E O ENCERRAMENTO DA INSTRUÇÃO POR GRUPO

Data do encerramento da instrução entre 1/4/2019 e 30/4/2019 23:59:59

| Rito | Grupo | Qtd. Processos | Prazo Médio (dias) | Ranking |
|-------------|----------|----------------|--------------------|---------|
| SUMARÍSSIMO | GRUPO 01 | 20 | 29,45 | 1° |
| | GRUPO 03 | 503 | 41,85 | 2° |
| | GRUPO 04 | 2.691 | 51,3 | 3° |
| | GRUPO 06 | 144 | 58,38 | 4° |
| | GRUPO 05 | 335 | 61,1 | 5° |
| | GRUPO 02 | 53 | 72,02 | 6° |

| Legenda: | | # Grupo 04 – De 1501 a 2000 | # Grupo 05 – De 2001 a 2500 |
|----------------------------|--------------------|--------------------------------|-----------------------------|
| # Grupo 01 – Até 750 | 1ª VT De Anápolis | 1ª VT De Goiânia | 16ª VT De Goiânia |
| VT de Posse | 1ª VT De Rio Verde | 2ª VT De Goiânia | VT De Luziânia |
| | 2ª VT De Rio Verde | 3ª VT De Goiânia | VT De Catalão |
| | 3ª VT De Rio Verde | 4ª VT De Goiânia | VT De Uruaçu |
| | 4ª VT De Rio Verde | 5ª VT De Goiânia | |
| # Grupo 02 – De 751 a 1000 | 1ª VT De Itumbiara | 6ª VT De Goiânia | # Grupo 06 – Acima de 2500 |
| VT de Palmeiras de Goiás | 2ª VT De Itumbiara | 7ª VT De Goiânia | VT De Valparaíso de Goiás |
| | VT De Quirinópolis | 8ª VT De Goiânia | |
| | VT De Mineiros | 9ª VT De Goiânia | |
| | VT De Formosa | 10ª VT De Goiânia | |
| | | 11ª VT De Goiânia | |
| | | 12ª VT De Goiânia | |
| | | 13ª VT De Goiânia | |
| | | 14ª VT De Goiânia | |
| | | 15ª VT De Goiânia | |
| | | 17ª VT De Goiânia | |
| | | 18ª VT De Goiânia | |
| | | 2ª VT De Anápolis | |
| | | 3ª VT De Anápolis | |
| | | 4ª VT De Anápolis | |
| | | 1ª VT De Aparecida De Goiânia | |
| | | 2ª VT De Aparecida De Goiânia | |
| | | 3ª VT De Aparecida De Goiânia | |
| | | VT DE Jataí | |
| | | VT DE Goiatuba | |
| | | VT DE Caldas Novas | |
| | | VT DE Ceres | |
| | | VT DE São Luís de Montes Belos | |
| | | VT DE Goiás | |
| | | VT DE Goianésia | |
| | | VT DE Inhumas | |



PRAZO MÉDIO ENTRE O AJUIZAMENTO E O ENCERRAMENTO DA INSTRUÇÃO DE TODAS AS VARAS DO TRABALHO

Data do encerramento da instrução entre 1/4/2019 e 30/4/2019 23:59:59

SUMARÍSSIMO

| Qtd. Processos | Prazo Médio (dias) |
|----------------|--------------------|
| 3.746 | 51,36 |

| Vara do Trabalho | Qtd Processos | Prazo Médio | Ranking |
|---|---------------|-------------|---------|
| 13ª VARA DO TRABALHO DE GOIÂNIA | 101 | 23,55 | 1º |
| VARA DO TRABALHO DE GOIÁS | 55 | 24,55 | 2º |
| 4ª VARA DO TRABALHO DE RIO VERDE | 52 | 27,35 | 3º |
| VARA DO TRABALHO DE POSSE | 20 | 29,45 | 4º |
| 1ª VARA DO TRABALHO DE ANÁPOLIS | 66 | 30,89 | 5º |
| VARA DO TRABALHO DE LUZIÂNIA | 99 | 31,68 | 6º |
| 1ª VARA DO TRABALHO DE RIO VERDE | 42 | 32,67 | 7º |
| 14ª VARA DO TRABALHO DE GOIÂNIA | 100 | 35,01 | 8º |
| 12ª VARA DO TRABALHO DE GOIÂNIA | 103 | 35,5 | 9º |
| 3ª VARA DO TRABALHO DE ANÁPOLIS | 70 | 35,74 | 10º |
| VARA DO TRABALHO DE JATAÍ | 47 | 37,62 | 11º |
| VARA DO TRABALHO DE QUIRINÓPOLIS | 33 | 38,85 | 12º |
| 5ª VARA DO TRABALHO DE GOIÂNIA | 103 | 39,15 | 13º |
| 7ª VARA DO TRABALHO DE GOIÂNIA | 81 | 39,3 | 14º |
| 3ª VARA DO TRABALHO DE APARECIDA DE GOIÂNIA | 80 | 39,68 | 15º |
| VARA DO TRABALHO DE CERES | 29 | 42,86 | 16º |
| 17ª VARA DO TRABALHO DE GOIÂNIA | 103 | 43 | 17º |
| 4ª VARA DO TRABALHO DE ANÁPOLIS | 66 | 43,64 | 18º |
| 2ª VARA DO TRABALHO DE ITUMBIARA | 58 | 43,72 | 19º |
| 10ª VARA DO TRABALHO DE GOIÂNIA | 114 | 43,93 | 20º |
| 2ª VARA DO TRABALHO DE RIO VERDE | 64 | 44,94 | 21º |
| 11ª VARA DO TRABALHO DE GOIÂNIA | 122 | 45,16 | 22º |
| 3ª VARA DO TRABALHO DE RIO VERDE | 46 | 46,15 | 23º |
| 1ª VARA DO TRABALHO DE ITUMBIARA | 70 | 47,16 | 24º |
| VARA DO TRABALHO DE FORMOSA | 50 | 47,58 | 25º |
| 1ª VARA DO TRABALHO DE APARECIDA DE GOIÂNIA | 93 | 47,69 | 26º |



PRAZO MÉDIO ENTRE O AJUIZAMENTO E O ENCERRAMENTO DA INSTRUÇÃO DE TODAS AS VARAS DO TRABALHO

SUMARÍSSIMO

| Qtd. Processos | Prazo Médio (dias) |
|----------------|--------------------|
| 3.746 | 51,36 |

| Vara do Trabalho | Qtd Processos | Prazo Médio | Ranking |
|--|---------------|-------------|---------|
| VARA DO TRABALHO DE INHUMAS | 96 | 49,85 | 27° |
| 8ª VARA DO TRABALHO DE GOIÂNIA | 88 | 50,27 | 28° |
| 3ª VARA DO TRABALHO DE GOIÂNIA | 108 | 50,29 | 29° |
| VARA DO TRABALHO DE GOIANÉSIA | 67 | 50,78 | 30° |
| 6ª VARA DO TRABALHO DE GOIÂNIA | 94 | 52,05 | 31° |
| 1ª VARA DO TRABALHO DE GOIÂNIA | 73 | 53,42 | 32° |
| 15ª VARA DO TRABALHO DE GOIÂNIA | 121 | 54,31 | 33° |
| VARA DO TRABALHO DE VALPARAÍSO DE GOIÁS | 144 | 58,38 | 34° |
| 16ª VARA DO TRABALHO DE GOIÂNIA | 106 | 58,51 | 35° |
| 9ª VARA DO TRABALHO DE GOIÂNIA | 107 | 59,43 | 36° |
| 2ª VARA DO TRABALHO DE APARECIDA DE GOIÂNIA | 102 | 61,69 | 37° |
| 4ª VARA DO TRABALHO DE GOIÂNIA | 124 | 62,04 | 38° |
| VARA DO TRABALHO DE CALDAS NOVAS | 56 | 64 | 39° |
| 2ª VARA DO TRABALHO DE ANÁPOLIS | 55 | 71,02 | 40° |
| VARA DO TRABALHO DE PALMEIRAS | 53 | 72,02 | 41° |
| VARA DO TRABALHO DE URUAÇU | 55 | 77,91 | 42° |
| VARA DO TRABALHO DE MINEIROS | 22 | 78,14 | 43° |
| 2ª VARA DO TRABALHO DE GOIÂNIA | 109 | 80,29 | 44° |
| 18ª VARA DO TRABALHO DE GOIÂNIA | 87 | 81,05 | 45° |
| VARA DO TRABALHO DE SÃO LUIS DE MONTES BELOS | 57 | 86,7 | 46° |
| VARA DO TRABALHO DE GOIATUBA | 80 | 87,7 | 47° |
| VARA DO TRABALHO DE CATALÃO | 75 | 91,27 | 48° |



PRAZO MÉDIO ENTRE O AJUIZAMENTO E O ENCERRAMENTO DA INSTRUÇÃO - 17ª VARA DO TRABALHO DE GOIÂNIA

Data do encerramento da instrução entre 1/4/2019 e 30/4/2019 23:59:59

17ª VARA DO TRABALHO DE GOIÂNIA

SUMARÍSSIMO

| Qtd | Prazo Médio |
|-----|-------------|
| 103 | 43 |

| Nr. Processo | Ajuiz. | nc. Instruçã | Prazo |
|-----------------------------------|----------|--------------|-------|
| RTSum - 0010047-92.2019.5.18.0017 | 16/01/19 | 30/04/19 | 104 |
| RTSum - 0010054-84.2019.5.18.0017 | 17/01/19 | 11/04/19 | 84 |
| RTSum - 0010059-09.2019.5.18.0017 | 18/01/19 | 25/04/19 | 97 |
| RTSum - 0010076-45.2019.5.18.0017 | 22/01/19 | 08/04/19 | 76 |
| RTSum - 0010100-73.2019.5.18.0017 | 25/01/19 | 11/04/19 | 76 |
| RTSum - 0010107-65.2019.5.18.0017 | 28/01/19 | 10/04/19 | 72 |
| RTSum - 0010152-69.2019.5.18.0017 | 04/02/19 | 01/04/19 | 56 |
| RTSum - 0010158-76.2019.5.18.0017 | 04/02/19 | 02/04/19 | 57 |
| RTSum - 0010172-60.2019.5.18.0017 | 05/02/19 | 01/04/19 | 55 |
| RTSum - 0010173-45.2019.5.18.0017 | 05/02/19 | 04/04/19 | 58 |
| RTSum - 0010188-14.2019.5.18.0017 | 07/02/19 | 23/04/19 | 75 |
| RTSum - 0010191-66.2019.5.18.0017 | 07/02/19 | 05/04/19 | 57 |
| RTSum - 0010192-51.2019.5.18.0017 | 07/02/19 | 11/04/19 | 63 |
| RTSum - 0010206-35.2019.5.18.0017 | 11/02/19 | 10/04/19 | 58 |
| RTSum - 0010230-63.2019.5.18.0017 | 14/02/19 | 25/04/19 | 70 |
| RTSum - 0010256-61.2019.5.18.0017 | 19/02/19 | 29/04/19 | 69 |
| RTSum - 0010263-53.2019.5.18.0017 | 19/02/19 | 03/04/19 | 43 |
| RTSum - 0010282-68.2019.5.18.0014 | 22/02/19 | 08/04/19 | 45 |
| RTSum - 0010285-14.2019.5.18.0017 | 25/02/19 | 08/04/19 | 42 |
| RTSum - 0010290-36.2019.5.18.0017 | 25/02/19 | 09/04/19 | 43 |
| RTSum - 0010295-58.2019.5.18.0017 | 25/02/19 | 01/04/19 | 35 |
| RTSum - 0010305-05.2019.5.18.0017 | 27/02/19 | 08/04/19 | 40 |

Legenda:

Ajuiz. Data do Ajuizamento;

Enc. da Instrução: Data da conclusão para proferir sentença;

Prazo: Quantidade de dias decorridos do ajuizamento até o encerramento da instrução.



PRAZO MÉDIO ENTRE O AJUIZAMENTO E O ENCERRAMENTO DA INSTRUÇÃO - 17ª VARA DO TRABALHO DE GOIÂNIA

17ª VARA DO TRABALHO DE GOIÂNIA

SUMARÍSSIMO

| Qtd | Prazo Médio |
|-----|-------------|
| 103 | 43 |

| Nr. Processo | Ajuiz. | nc. Instruçã | Prazo |
|-----------------------------------|----------|--------------|-------|
| RTSum - 0010313-79.2019.5.18.0017 | 28/02/19 | 10/04/19 | 41 |
| RTSum - 0010344-02.2019.5.18.0017 | 08/03/19 | 11/04/19 | 34 |
| RTSum - 0010346-69.2019.5.18.0017 | 08/03/19 | 15/04/19 | 38 |
| RTSum - 0010358-83.2019.5.18.0017 | 11/03/19 | 09/04/19 | 29 |
| RTSum - 0010360-53.2019.5.18.0017 | 11/03/19 | 15/04/19 | 35 |
| RTSum - 0010364-90.2019.5.18.0017 | 11/03/19 | 10/04/19 | 30 |
| RTSum - 0010365-75.2019.5.18.0017 | 12/03/19 | 16/04/19 | 35 |
| RTSum - 0010366-60.2019.5.18.0017 | 12/03/19 | 02/04/19 | 21 |
| RTSum - 0010368-30.2019.5.18.0017 | 12/03/19 | 15/04/19 | 34 |
| RTSum - 0010372-67.2019.5.18.0017 | 13/03/19 | 01/04/19 | 19 |
| RTSum - 0010375-22.2019.5.18.0017 | 13/03/19 | 04/04/19 | 22 |
| RTSum - 0010376-07.2019.5.18.0017 | 13/03/19 | 05/04/19 | 23 |
| RTSum - 0010377-89.2019.5.18.0017 | 13/03/19 | 03/04/19 | 21 |
| RTSum - 0010381-29.2019.5.18.0017 | 14/03/19 | 26/04/19 | 43 |
| RTSum - 0010387-36.2019.5.18.0017 | 14/03/19 | 04/04/19 | 21 |
| RTSum - 0010389-06.2019.5.18.0017 | 14/03/19 | 01/04/19 | 18 |
| RTSum - 0010394-28.2019.5.18.0017 | 15/03/19 | 29/04/19 | 45 |
| RTSum - 0010399-50.2019.5.18.0017 | 15/03/19 | 05/04/19 | 21 |
| RTSum - 0010409-94.2019.5.18.0017 | 18/03/19 | 03/04/19 | 16 |
| RTSum - 0010413-34.2019.5.18.0017 | 19/03/19 | 09/04/19 | 21 |
| RTSum - 0010414-19.2019.5.18.0017 | 19/03/19 | 09/04/19 | 21 |
| RTSum - 0010417-71.2019.5.18.0017 | 19/03/19 | 09/04/19 | 21 |
| RTSum - 0010418-56.2019.5.18.0017 | 19/03/19 | 08/04/19 | 20 |
| RTSum - 0010422-93.2019.5.18.0017 | 19/03/19 | 10/04/19 | 22 |
| RTSum - 0010426-33.2019.5.18.0017 | 20/03/19 | 10/04/19 | 21 |

Legenda:

Ajuiz. Data do Ajuizamento;

Enc. da Instrução: Data da conclusão para proferir sentença;

Prazo: Quantidade de dias decorridos do ajuizamento até o encerramento da instrução.



PRAZO MÉDIO ENTRE O AJUIZAMENTO E O ENCERRAMENTO DA INSTRUÇÃO - 17ª VARA DO TRABALHO DE GOIÂNIA

17ª VARA DO TRABALHO DE GOIÂNIA

SUMARÍSSIMO

| Qtd | Prazo Médio |
|-----|-------------|
| 103 | 43 |

| Nr. Processo | Ajuiz. | nc. Instruçã | Prazo |
|-----------------------------------|----------|--------------|-------|
| RTSum - 0010427-18.2019.5.18.0017 | 20/03/19 | 10/04/19 | 21 |
| RTSum - 0010428-03.2019.5.18.0017 | 20/03/19 | 04/04/19 | 15 |
| RTSum - 0010429-85.2019.5.18.0017 | 20/03/19 | 08/04/19 | 19 |
| RTSum - 0010431-55.2019.5.18.0017 | 20/03/19 | 08/04/19 | 19 |
| RTSum - 0010435-92.2019.5.18.0017 | 21/03/19 | 11/04/19 | 21 |
| RTSum - 0010436-77.2019.5.18.0017 | 21/03/19 | 11/04/19 | 21 |
| RTSum - 0010437-62.2019.5.18.0017 | 21/03/19 | 11/04/19 | 21 |
| RTSum - 0010438-47.2019.5.18.0017 | 21/03/19 | 11/04/19 | 21 |
| RTSum - 0010441-02.2019.5.18.0017 | 21/03/19 | 11/04/19 | 21 |
| RTSum - 0010443-69.2019.5.18.0017 | 22/03/19 | 12/04/19 | 21 |
| RTSum - 0010444-54.2019.5.18.0017 | 22/03/19 | 23/04/19 | 32 |
| RTSum - 0010448-91.2019.5.18.0017 | 22/03/19 | 22/04/19 | 31 |
| RTSum - 0010451-46.2019.5.18.0017 | 24/03/19 | 26/04/19 | 33 |
| RTSum - 0010457-53.2019.5.18.0017 | 25/03/19 | 10/04/19 | 16 |
| RTSum - 0010460-08.2019.5.18.0017 | 25/03/19 | 23/04/19 | 29 |
| RTSum - 0010466-15.2019.5.18.0017 | 26/03/19 | 09/04/19 | 14 |
| RTSum - 0010472-22.2019.5.18.0017 | 27/03/19 | 25/04/19 | 29 |
| RTSum - 0010473-07.2019.5.18.0017 | 27/03/19 | 24/04/19 | 28 |
| RTSum - 0010474-89.2019.5.18.0017 | 27/03/19 | 24/04/19 | 28 |
| RTSum - 0010475-74.2019.5.18.0017 | 27/03/19 | 24/04/19 | 28 |
| RTSum - 0010477-44.2019.5.18.0017 | 28/03/19 | 25/04/19 | 28 |
| RTSum - 0010478-29.2019.5.18.0017 | 28/03/19 | 25/04/19 | 28 |
| RTSum - 0010480-96.2019.5.18.0017 | 28/03/19 | 30/04/19 | 33 |
| RTSum - 0010484-36.2019.5.18.0017 | 29/03/19 | 25/04/19 | 27 |
| RTSum - 0010485-21.2019.5.18.0017 | 29/03/19 | 02/04/19 | 4 |

Legenda:

Ajuiz. Data do Ajuizamento;

Enc. da Instrução: Data da conclusão para proferir sentença;

Prazo: Quantidade de dias decorridos do ajuizamento até o encerramento da instrução.



PRAZO MÉDIO ENTRE O AJUIZAMENTO E O ENCERRAMENTO DA INSTRUÇÃO - 17ª VARA DO TRABALHO DE GOIÂNIA

17ª VARA DO TRABALHO DE GOIÂNIA

SUMARÍSSIMO

| Qtd | Prazo Médio |
|-----|-------------|
| 103 | 43 |

| Nr. Processo | Ajuiz. | nc. Instruçã | Prazo |
|-----------------------------------|----------|--------------|-------|
| RTSum - 0010492-13.2019.5.18.0017 | 29/03/19 | 04/04/19 | 6 |
| RTSum - 0010493-95.2019.5.18.0017 | 29/03/19 | 23/04/19 | 25 |
| RTSum - 0010497-35.2019.5.18.0017 | 29/03/19 | 29/04/19 | 31 |
| RTSum - 0010501-72.2019.5.18.0017 | 01/04/19 | 16/04/19 | 15 |
| RTSum - 0010502-57.2019.5.18.0017 | 01/04/19 | 24/04/19 | 23 |
| RTSum - 0010503-42.2019.5.18.0017 | 02/04/19 | 16/04/19 | 14 |
| RTSum - 0010507-79.2019.5.18.0017 | 02/04/19 | 16/04/19 | 14 |
| RTSum - 0010509-49.2019.5.18.0017 | 02/04/19 | 29/04/19 | 27 |
| RTSum - 0010512-04.2019.5.18.0017 | 03/04/19 | 23/04/19 | 20 |
| RTSum - 0010515-56.2019.5.18.0017 | 03/04/19 | 29/04/19 | 26 |
| RTSum - 0010516-41.2019.5.18.0017 | 03/04/19 | 26/04/19 | 23 |
| RTSum - 0010522-48.2019.5.18.0017 | 04/04/19 | 30/04/19 | 26 |
| RTSum - 0010524-18.2019.5.18.0017 | 04/04/19 | 30/04/19 | 26 |
| RTSum - 0010531-10.2019.5.18.0017 | 06/04/19 | 24/04/19 | 18 |
| RTSum - 0010540-69.2019.5.18.0017 | 09/04/19 | 30/04/19 | 21 |
| RTSum - 0010547-61.2019.5.18.0017 | 09/04/19 | 15/04/19 | 6 |
| RTSum - 0010551-98.2019.5.18.0017 | 10/04/19 | 24/04/19 | 14 |
| RTSum - 0010563-15.2019.5.18.0017 | 11/04/19 | 16/04/19 | 5 |
| RTSum - 0010571-31.2019.5.18.0004 | 16/04/19 | 25/04/19 | 9 |
| RTSum - 0010592-65.2019.5.18.0017 | 17/04/19 | 29/04/19 | 12 |
| RTSum - 0010605-64.2019.5.18.0017 | 22/04/19 | 30/04/19 | 8 |
| RTSum - 0011369-84.2018.5.18.0017 | 16/10/18 | 05/04/19 | 171 |
| RTSum - 0011394-97.2018.5.18.0017 | 19/10/18 | 29/04/19 | 192 |
| RTSum - 0011397-52.2018.5.18.0017 | 22/10/18 | 22/04/19 | 182 |
| RTSum - 0011540-41.2018.5.18.0017 | 20/11/18 | 12/04/19 | 143 |

Legenda:
Ajuiz. Data do Ajuizamento;
Enc. da Instrução: Data da conclusão para proferir sentença;
Prazo: Quantidade de dias decorridos do ajuizamento até o encerramento da instrução.



**PRAZO MÉDIO ENTRE O AJUIZAMENTO E O
ENCERRAMENTO DA INSTRUÇÃO - 17ª VARA DO
TRABALHO DE GOIÂNIA**

17ª VARA DO TRABALHO DE GOIÂNIA

SUMARÍSSIMO

| Qtd | Prazo Médio |
|-----|-------------|
| 103 | 43 |

| Nr. Processo | Ajuiz. | nc. Instruçã | Prazo |
|-----------------------------------|----------|--------------|-------|
| RTSum - 0011548-18.2018.5.18.0017 | 22/11/18 | 10/04/19 | 139 |
| RTSum - 0011645-18.2018.5.18.0017 | 11/12/18 | 22/04/19 | 132 |
| RTSum - 0011647-85.2018.5.18.0017 | 11/12/18 | 01/04/19 | 111 |
| RTSum - 0011649-55.2018.5.18.0017 | 12/12/18 | 29/04/19 | 138 |
| RTSum - 0011670-31.2018.5.18.0017 | 15/12/18 | 05/04/19 | 111 |
| RTSum - 0011682-45.2018.5.18.0017 | 18/12/18 | 03/04/19 | 106 |

Legenda:

Ajuiz. Data do Ajuizamento;

Enc. da Instrução: Data da conclusão para proferir sentença;

Prazo: Quantidade de dias decorridos do ajuizamento até o encerramento da instrução.



PRAZO MÉDIO ENTRE O AJUIZAMENTO E O ENCERRAMENTO DA INSTRUÇÃO - 17ª VARA DO TRABALHO DE GOIÂNIA

Data do encerramento da instrução entre 1/4/2019 e 30/4/2019 23:59:59

ANA LÚCIA CICCONE DE FARIA

SUMARÍSSIMO

| Qtd | Prazo Médio |
|-----|-------------|
| 33 | 57,24 |

| Nr. Processo | Ajuiz. | nc. Instruçã | Prazo |
|-----------------------------------|----------|--------------|-------|
| RTSum - 0010054-84.2019.5.18.0017 | 17/01/19 | 11/04/19 | 84 |
| RTSum - 0010100-73.2019.5.18.0017 | 25/01/19 | 11/04/19 | 76 |
| RTSum - 0010172-60.2019.5.18.0017 | 05/02/19 | 01/04/19 | 55 |
| RTSum - 0010191-66.2019.5.18.0017 | 07/02/19 | 05/04/19 | 57 |
| RTSum - 0010206-35.2019.5.18.0017 | 11/02/19 | 10/04/19 | 58 |
| RTSum - 0010230-63.2019.5.18.0017 | 14/02/19 | 25/04/19 | 70 |
| RTSum - 0010256-61.2019.5.18.0017 | 19/02/19 | 29/04/19 | 69 |
| RTSum - 0010285-14.2019.5.18.0017 | 25/02/19 | 08/04/19 | 42 |
| RTSum - 0010290-36.2019.5.18.0017 | 25/02/19 | 09/04/19 | 43 |
| RTSum - 0010305-05.2019.5.18.0017 | 27/02/19 | 08/04/19 | 40 |
| RTSum - 0010344-02.2019.5.18.0017 | 08/03/19 | 11/04/19 | 34 |
| RTSum - 0010358-83.2019.5.18.0017 | 11/03/19 | 09/04/19 | 29 |
| RTSum - 0010368-30.2019.5.18.0017 | 12/03/19 | 15/04/19 | 34 |
| RTSum - 0010372-67.2019.5.18.0017 | 13/03/19 | 01/04/19 | 19 |
| RTSum - 0010451-46.2019.5.18.0017 | 24/03/19 | 26/04/19 | 33 |
| RTSum - 0010466-15.2019.5.18.0017 | 26/03/19 | 09/04/19 | 14 |
| RTSum - 0010472-22.2019.5.18.0017 | 27/03/19 | 25/04/19 | 29 |
| RTSum - 0010480-96.2019.5.18.0017 | 28/03/19 | 30/04/19 | 33 |
| RTSum - 0010484-36.2019.5.18.0017 | 29/03/19 | 25/04/19 | 27 |
| RTSum - 0010485-21.2019.5.18.0017 | 29/03/19 | 02/04/19 | 4 |
| RTSum - 0010502-57.2019.5.18.0017 | 01/04/19 | 24/04/19 | 23 |
| RTSum - 0010512-04.2019.5.18.0017 | 03/04/19 | 23/04/19 | 20 |

Legenda:

Ajuiz. Data do Ajuizamento;

Enc. da Instrução: Data da conclusão para proferir sentença;

Prazo: Quantidade de dias decorridos do ajuizamento até o encerramento da instrução.



**PRAZO MÉDIO ENTRE O AJUIZAMENTO E O
ENCERRAMENTO DA INSTRUÇÃO - 17ª VARA DO
TRABALHO DE GOIÂNIA**

ANA LÚCIA CICCONE DE FARIA

SUMARÍSSIMO

| Qtd | Prazo Médio |
|-----|-------------|
| 33 | 57,24 |

| Nr. Processo | Ajuiz. | nc. Instruçã | Prazo |
|-----------------------------------|----------|--------------|-------|
| RTSum - 0010551-98.2019.5.18.0017 | 10/04/19 | 24/04/19 | 14 |
| RTSum - 0010563-15.2019.5.18.0017 | 11/04/19 | 16/04/19 | 5 |
| RTSum - 0010571-31.2019.5.18.0004 | 16/04/19 | 25/04/19 | 9 |
| RTSum - 0010592-65.2019.5.18.0017 | 17/04/19 | 29/04/19 | 12 |
| RTSum - 0011369-84.2018.5.18.0017 | 16/10/18 | 05/04/19 | 171 |
| RTSum - 0011397-52.2018.5.18.0017 | 22/10/18 | 22/04/19 | 182 |
| RTSum - 0011540-41.2018.5.18.0017 | 20/11/18 | 12/04/19 | 143 |
| RTSum - 0011645-18.2018.5.18.0017 | 11/12/18 | 22/04/19 | 132 |
| RTSum - 0011647-85.2018.5.18.0017 | 11/12/18 | 01/04/19 | 111 |
| RTSum - 0011670-31.2018.5.18.0017 | 15/12/18 | 05/04/19 | 111 |
| RTSum - 0011682-45.2018.5.18.0017 | 18/12/18 | 03/04/19 | 106 |

Legenda:

Ajuiz. Data do Ajuizamento;

Enc. da Instrução: Data da conclusão para proferir sentença;

Prazo: Quantidade de dias decorridos do ajuizamento até o encerramento da instrução.

**CEUMARA DE SOUZA FREITAS E
SOARES**

SUMARÍSSIMO

| Qtd | Prazo Médio |
|-----|-------------|
| 13 | 22,46 |

| Nr. Processo | Ajuiz. | nc. Instruçã | Prazo |
|-----------------------------------|----------|--------------|-------|
| RTSum - 0010282-68.2019.5.18.0014 | 22/02/19 | 08/04/19 | 45 |
| RTSum - 0010413-34.2019.5.18.0017 | 19/03/19 | 09/04/19 | 21 |

Legenda:

Ajuiz. Data do Ajuizamento;

Enc. da Instrução: Data da conclusão para proferir sentença;

Prazo: Quantidade de dias decorridos do ajuizamento até o encerramento da instrução.



**PRAZO MÉDIO ENTRE O AJUIZAMENTO E O
ENCERRAMENTO DA INSTRUÇÃO - 17ª VARA DO
TRABALHO DE GOIÂNIA**

**CEUMARA DE SOUZA FREITAS E
SOARES**

SUMARÍSSIMO

| Qtd | Prazo Médio |
|-----|-------------|
| 13 | 22,46 |

| Nr. Processo | Ajuiz. | nc. Instruã | Prazo |
|-----------------------------------|----------|-------------|-------|
| RTSum - 0010414-19.2019.5.18.0017 | 19/03/19 | 09/04/19 | 21 |
| RTSum - 0010417-71.2019.5.18.0017 | 19/03/19 | 09/04/19 | 21 |
| RTSum - 0010418-56.2019.5.18.0017 | 19/03/19 | 08/04/19 | 20 |
| RTSum - 0010429-85.2019.5.18.0017 | 20/03/19 | 08/04/19 | 19 |
| RTSum - 0010431-55.2019.5.18.0017 | 20/03/19 | 08/04/19 | 19 |
| RTSum - 0010435-92.2019.5.18.0017 | 21/03/19 | 11/04/19 | 21 |
| RTSum - 0010436-77.2019.5.18.0017 | 21/03/19 | 11/04/19 | 21 |
| RTSum - 0010437-62.2019.5.18.0017 | 21/03/19 | 11/04/19 | 21 |
| RTSum - 0010438-47.2019.5.18.0017 | 21/03/19 | 11/04/19 | 21 |
| RTSum - 0010441-02.2019.5.18.0017 | 21/03/19 | 11/04/19 | 21 |
| RTSum - 0010443-69.2019.5.18.0017 | 22/03/19 | 12/04/19 | 21 |

Legenda:

Ajuiz. Data do Ajuizamento;

Enc. da Instrução: Data da conclusão para proferir sentença;

Prazo: Quantidade de dias decorridos do ajuizamento até o encerramento da instrução.

CLEUZA GONCALVES LOPES

SUMARÍSSIMO

| Qtd | Prazo Médio |
|-----|-------------|
| 5 | 17,6 |

| Nr. Processo | Ajuiz. | nc. Instruã | Prazo |
|-----------------------------------|----------|-------------|-------|
| RTSum - 0010422-93.2019.5.18.0017 | 19/03/19 | 10/04/19 | 22 |
| RTSum - 0010426-33.2019.5.18.0017 | 20/03/19 | 10/04/19 | 21 |

Legenda:

Ajuiz. Data do Ajuizamento;

Enc. da Instrução: Data da conclusão para proferir sentença;

Prazo: Quantidade de dias decorridos do ajuizamento até o encerramento da instrução.



PRAZO MÉDIO ENTRE O AJUIZAMENTO E O ENCERRAMENTO DA INSTRUÇÃO - 17ª VARA DO TRABALHO DE GOIÂNIA

CLEUZA GONCALVES LOPES

SUMARÍSSIMO

| Qtd | Prazo Médio |
|-----|-------------|
| 5 | 17,6 |

| Nr. Processo | Ajuiz. | nc. Instruçã | Prazo |
|-----------------------------------|----------|--------------|-------|
| RTSum - 0010427-18.2019.5.18.0017 | 20/03/19 | 10/04/19 | 21 |
| RTSum - 0010457-53.2019.5.18.0017 | 25/03/19 | 10/04/19 | 16 |
| RTSum - 0010605-64.2019.5.18.0017 | 22/04/19 | 30/04/19 | 8 |

Legenda:

Ajuiz. Data do Ajuizamento;

Enc. da Instrução: Data da conclusão para proferir sentença;

Prazo: Quantidade de dias decorridos do ajuizamento até o encerramento da instrução.

GIRLENE DE CASTRO ARAÚJO ALMEIDA

SUMARÍSSIMO

| Qtd | Prazo Médio |
|-----|-------------|
| 3 | 63 |

| Nr. Processo | Ajuiz. | nc. Instruçã | Prazo |
|-----------------------------------|----------|--------------|-------|
| RTSum - 0010076-45.2019.5.18.0017 | 22/01/19 | 08/04/19 | 76 |
| RTSum - 0010107-65.2019.5.18.0017 | 28/01/19 | 10/04/19 | 72 |
| RTSum - 0010313-79.2019.5.18.0017 | 28/02/19 | 10/04/19 | 41 |

Legenda:

Ajuiz. Data do Ajuizamento;

Enc. da Instrução: Data da conclusão para proferir sentença;

Prazo: Quantidade de dias decorridos do ajuizamento até o encerramento da instrução.

KLEBER DE SOUZA WAKI

SUMARÍSSIMO

| Qtd | Prazo Médio |
|-----|-------------|
| 6 | 51,83 |



PRAZO MÉDIO ENTRE O AJUIZAMENTO E O ENCERRAMENTO DA INSTRUÇÃO - 17ª VARA DO TRABALHO DE GOIÂNIA

KLEBER DE SOUZA WAKI

SUMARÍSSIMO

| Qtd | Prazo Médio |
|-----|-------------|
| 6 | 51,83 |

| Nr. Processo | Ajuiz. | nc. Instruçã | Prazo |
|-----------------------------------|----------|--------------|-------|
| RTSum - 0010192-51.2019.5.18.0017 | 07/02/19 | 11/04/19 | 63 |
| RTSum - 0010346-69.2019.5.18.0017 | 08/03/19 | 15/04/19 | 38 |
| RTSum - 0010364-90.2019.5.18.0017 | 11/03/19 | 10/04/19 | 30 |
| RTSum - 0010365-75.2019.5.18.0017 | 12/03/19 | 16/04/19 | 35 |
| RTSum - 0010547-61.2019.5.18.0017 | 09/04/19 | 15/04/19 | 6 |
| RTSum - 0011548-18.2018.5.18.0017 | 22/11/18 | 10/04/19 | 139 |

Legenda:
Ajuiz. Data do Ajuizamento;
Enc. da Instrução: Data da conclusão para proferir sentença;
Prazo: Quantidade de dias decorridos do ajuizamento até o encerramento da instrução.

LUCIANO SANTANA CRISPIM

SUMARÍSSIMO

| Qtd | Prazo Médio |
|-----|-------------|
| 1 | 6 |

| Nr. Processo | Ajuiz. | nc. Instruçã | Prazo |
|-----------------------------------|----------|--------------|-------|
| RTSum - 0010492-13.2019.5.18.0017 | 29/03/19 | 04/04/19 | 6 |

Legenda:
Ajuiz. Data do Ajuizamento;
Enc. da Instrução: Data da conclusão para proferir sentença;
Prazo: Quantidade de dias decorridos do ajuizamento até o encerramento da instrução.

LUDMILLA LUDOVICO EVANGELISTA DA ROCHA

SUMARÍSSIMO



**PRAZO MÉDIO ENTRE O AJUIZAMENTO E O
ENCERRAMENTO DA INSTRUÇÃO - 17ª VARA DO
TRABALHO DE GOIÂNIA**

**LUDMILLA LUDOVICO EVANGELISTA
DA ROCHA**

SUMARÍSSIMO

| | | Qtd | Prazo Médio |
|--|----------|--------------|-------------|
| | | 11 | 70,64 |
| Nr. Processo | Ajuiz. | nc. Instruçã | Prazo |
| RTSum - 0010047-92.2019.5.18.0017 | 16/01/19 | 30/04/19 | 104 |
| RTSum - 0010059-09.2019.5.18.0017 | 18/01/19 | 25/04/19 | 97 |
| RTSum - 0010188-14.2019.5.18.0017 | 07/02/19 | 23/04/19 | 75 |
| RTSum - 0010444-54.2019.5.18.0017 | 22/03/19 | 23/04/19 | 32 |
| RTSum - 0010477-44.2019.5.18.0017 | 28/03/19 | 25/04/19 | 28 |
| RTSum - 0010478-29.2019.5.18.0017 | 28/03/19 | 25/04/19 | 28 |
| RTSum - 0010493-95.2019.5.18.0017 | 29/03/19 | 23/04/19 | 25 |
| RTSum - 0010497-35.2019.5.18.0017 | 29/03/19 | 29/04/19 | 31 |
| RTSum - 0010509-49.2019.5.18.0017 | 02/04/19 | 29/04/19 | 27 |
| RTSum - 0011394-97.2018.5.18.0017 | 19/10/18 | 29/04/19 | 192 |
| RTSum - 0011649-55.2018.5.18.0017 | 12/12/18 | 29/04/19 | 138 |
| Legenda: Ajuiz. Data do Ajuizamento; Enc. da Instrução: Data da conclusão para proferir sentença; Prazo: Quantidade de dias decorridos do ajuizamento até o encerramento da instrução. | | | |

MARCELO ALVES GOMES

SUMARÍSSIMO

| Qtd | Prazo Médio |
|-----|-------------|
| 8 | 28,5 |

| Nr. Processo | Ajuiz. | nc. Instruçã | Prazo |
|--|----------|--------------|-------|
| RTSum - 0010381-29.2019.5.18.0017 | 14/03/19 | 26/04/19 | 43 |
| Legenda: Ajuiz. Data do Ajuizamento; Enc. da Instrução: Data da conclusão para proferir sentença; Prazo: Quantidade de dias decorridos do ajuizamento até o encerramento da instrução. | | | |



**PRAZO MÉDIO ENTRE O AJUIZAMENTO E O
ENCERRAMENTO DA INSTRUÇÃO - 17ª VARA DO
TRABALHO DE GOIÂNIA**

MARCELO ALVES GOMES

SUMARÍSSIMO

| Qtd | Prazo Médio |
|-----|-------------|
| 8 | 28,5 |

| Nr. Processo | Ajuiz. | nc. Instruça | Prazo |
|-----------------------------------|----------|--------------|-------|
| RTSum - 0010448-91.2019.5.18.0017 | 22/03/19 | 22/04/19 | 31 |
| RTSum - 0010460-08.2019.5.18.0017 | 25/03/19 | 23/04/19 | 29 |
| RTSum - 0010473-07.2019.5.18.0017 | 27/03/19 | 24/04/19 | 28 |
| RTSum - 0010474-89.2019.5.18.0017 | 27/03/19 | 24/04/19 | 28 |
| RTSum - 0010475-74.2019.5.18.0017 | 27/03/19 | 24/04/19 | 28 |
| RTSum - 0010516-41.2019.5.18.0017 | 03/04/19 | 26/04/19 | 23 |
| RTSum - 0010531-10.2019.5.18.0017 | 06/04/19 | 24/04/19 | 18 |

Legenda:

Ajuiz. Data do Ajuizamento;

Enc. da Instrução: Data da conclusão para proferir sentença;

Prazo: Quantidade de dias decorridos do ajuizamento até o encerramento da instrução.

MARCELO NOGUEIRA PEDRA

SUMARÍSSIMO

| Qtd | Prazo Médio |
|-----|-------------|
| 9 | 24,67 |

| Nr. Processo | Ajuiz. | nc. Instruça | Prazo |
|-----------------------------------|----------|--------------|-------|
| RTSum - 0010360-53.2019.5.18.0017 | 11/03/19 | 15/04/19 | 35 |
| RTSum - 0010394-28.2019.5.18.0017 | 15/03/19 | 29/04/19 | 45 |
| RTSum - 0010501-72.2019.5.18.0017 | 01/04/19 | 16/04/19 | 15 |
| RTSum - 0010503-42.2019.5.18.0017 | 02/04/19 | 16/04/19 | 14 |
| RTSum - 0010507-79.2019.5.18.0017 | 02/04/19 | 16/04/19 | 14 |
| RTSum - 0010515-56.2019.5.18.0017 | 03/04/19 | 29/04/19 | 26 |
| RTSum - 0010522-48.2019.5.18.0017 | 04/04/19 | 30/04/19 | 26 |

Legenda:

Ajuiz. Data do Ajuizamento;

Enc. da Instrução: Data da conclusão para proferir sentença;

Prazo: Quantidade de dias decorridos do ajuizamento até o encerramento da instrução.



PRAZO MÉDIO ENTRE O AJUIZAMENTO E O ENCERRAMENTO DA INSTRUÇÃO - 17ª VARA DO TRABALHO DE GOIÂNIA

MARCELO NOGUEIRA PEDRA

SUMARÍSSIMO

| Qtd | Prazo Médio |
|-----|-------------|
| 9 | 24,67 |

| Nr. Processo | Ajuiz. | nc. Instruçã | Prazo |
|-----------------------------------|----------|--------------|-------|
| RTSum - 0010524-18.2019.5.18.0017 | 04/04/19 | 30/04/19 | 26 |
| RTSum - 0010540-69.2019.5.18.0017 | 09/04/19 | 30/04/19 | 21 |

Legenda:
Ajuiz. Data do Ajuizamento;
Enc. da Instrução: Data da conclusão para proferir sentença;
Prazo: Quantidade de dias decorridos do ajuizamento até o encerramento da instrução.

MARILDA JUNGMAN GONÇALVES DAHER

SUMARÍSSIMO

| Qtd | Prazo Médio |
|-----|-------------|
| 10 | 23,4 |

| Nr. Processo | Ajuiz. | nc. Instruçã | Prazo |
|-----------------------------------|----------|--------------|-------|
| RTSum - 0010263-53.2019.5.18.0017 | 19/02/19 | 03/04/19 | 43 |
| RTSum - 0010295-58.2019.5.18.0017 | 25/02/19 | 01/04/19 | 35 |
| RTSum - 0010366-60.2019.5.18.0017 | 12/03/19 | 02/04/19 | 21 |
| RTSum - 0010376-07.2019.5.18.0017 | 13/03/19 | 05/04/19 | 23 |
| RTSum - 0010377-89.2019.5.18.0017 | 13/03/19 | 03/04/19 | 21 |
| RTSum - 0010387-36.2019.5.18.0017 | 14/03/19 | 04/04/19 | 21 |
| RTSum - 0010389-06.2019.5.18.0017 | 14/03/19 | 01/04/19 | 18 |
| RTSum - 0010399-50.2019.5.18.0017 | 15/03/19 | 05/04/19 | 21 |
| RTSum - 0010409-94.2019.5.18.0017 | 18/03/19 | 03/04/19 | 16 |
| RTSum - 0010428-03.2019.5.18.0017 | 20/03/19 | 04/04/19 | 15 |

Legenda:
Ajuiz. Data do Ajuizamento;
Enc. da Instrução: Data da conclusão para proferir sentença;
Prazo: Quantidade de dias decorridos do ajuizamento até o encerramento da instrução.



PRAZO MÉDIO ENTRE O AJUIZAMENTO E O ENCERRAMENTO DA INSTRUÇÃO - 17ª VARA DO TRABALHO DE GOIÂNIA

RAFAEL TANNER FABRI

SUMARÍSSIMO

| Qtd | Prazo Médio |
|-----|-------------|
| 4 | 48,25 |

| Nr. Processo | Ajuiz. | nc. Instruçã | Prazo |
|-----------------------------------|----------|--------------|-------|
| RTSum - 0010152-69.2019.5.18.0017 | 04/02/19 | 01/04/19 | 56 |
| RTSum - 0010158-76.2019.5.18.0017 | 04/02/19 | 02/04/19 | 57 |
| RTSum - 0010173-45.2019.5.18.0017 | 05/02/19 | 04/04/19 | 58 |
| RTSum - 0010375-22.2019.5.18.0017 | 13/03/19 | 04/04/19 | 22 |

Legenda:
Ajuiz. Data do Ajuizamento;
Enc. da Instrução: Data da conclusão para proferir sentença;
Prazo: Quantidade de dias decorridos do ajuizamento até o encerramento da instrução.