

Conceituação

Tema	Prazos Processuais
Relatórios	Evolução Histórica Comparativo por VT Comparativo por Grupo Por Grupo Por VT Por Processo Por Magistrado
Resumo	Apresenta o prazo médio desde o ajuizamento da ação até o encerramento da instrução.
Descrição	O prazo médio é obtido calculando-se a quantidade de dias decorridos desde o ajuizamento até o encerramento da instrução. Os dados são extraídos baseando-se nos itens do e-Gestão: 267 e 90267 - Do ajuizamento da ação até o encerramento da instrução na fase de conhecimento – rito sumaríssimo; 268 e 90268 – Do ajuizamento da ação até o encerramento da instrução na fase de conhecimento – exceto rito sumaríssimo (ordinário)
Origem da informação	e-Gestão
Critérios e transformações	Coletado do e-Gestão, consolidado, otimizado e classificado para análise.
Análises possíveis	Prazo médio entre o ajuizamento da ação e o encerramento da instrução, detalhado de forma Geral, Por grupo, por VT, Por Processo e Por Magistrado.



EVOLUÇÃO HISTÓRICA DOS PRAZOS PROCESSUAIS ENTRE O AJUIZAMENTO E O ENCERRAMENTO DA INSTRUÇÃO - 4ª VARA DO TRABALHO DE ANÁPOLIS

Data do encerramento da instrução entre 1/4/2019 e 30/4/2019 23:59:59

Rito	Qtd	Prazo Médio
ORDINÁRIO	59	102,22
SUMARÍSSIMO	66	43,64
Total/Média	125	71,29

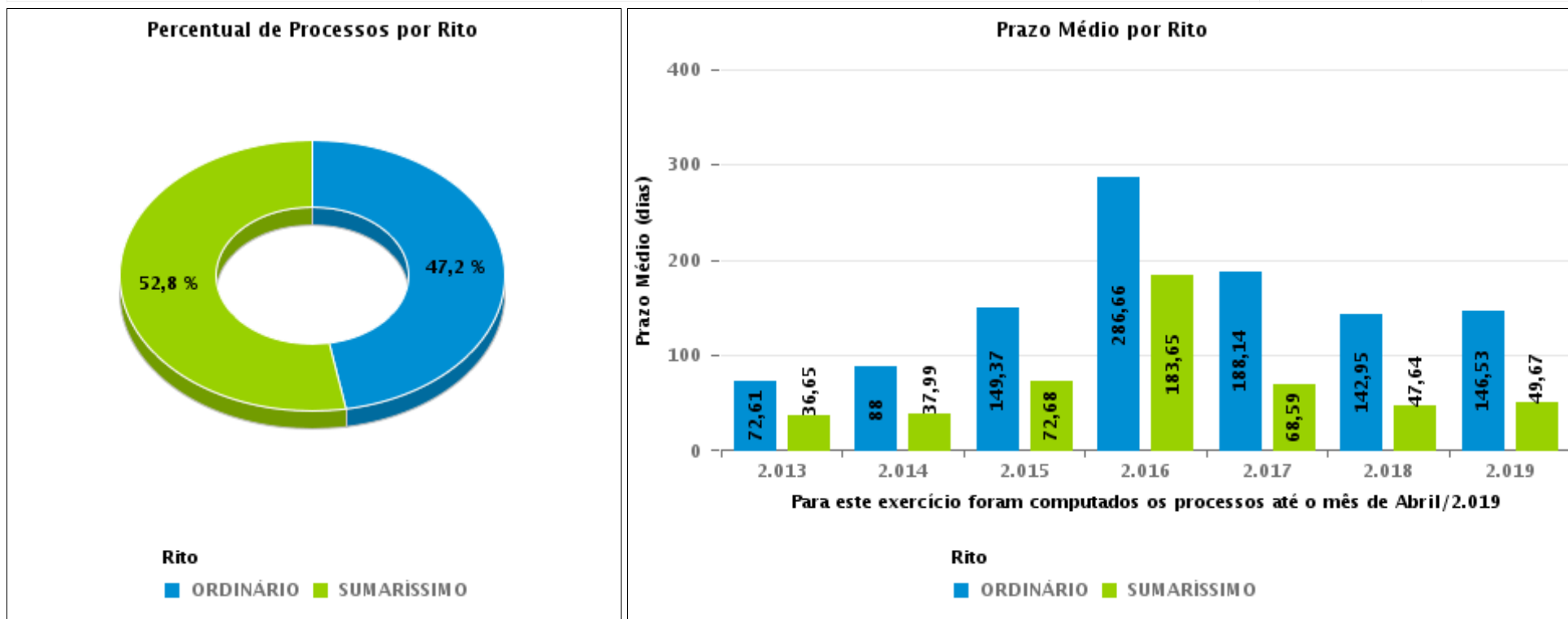



COMPARATIVO DO PRAZO MÉDIO ENTRE O AJUIZAMENTO E O ENCERRAMENTO DA INSTRUÇÃO - 4ª VARA DO TRABALHO DE ANÁPOLIS

Data do encerramento da instrução entre 1/4/2019 e 30/4/2019 23:59:59

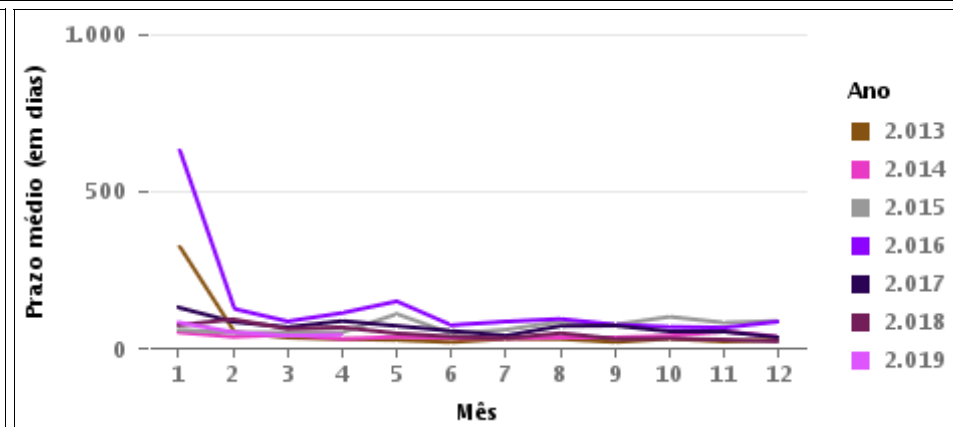
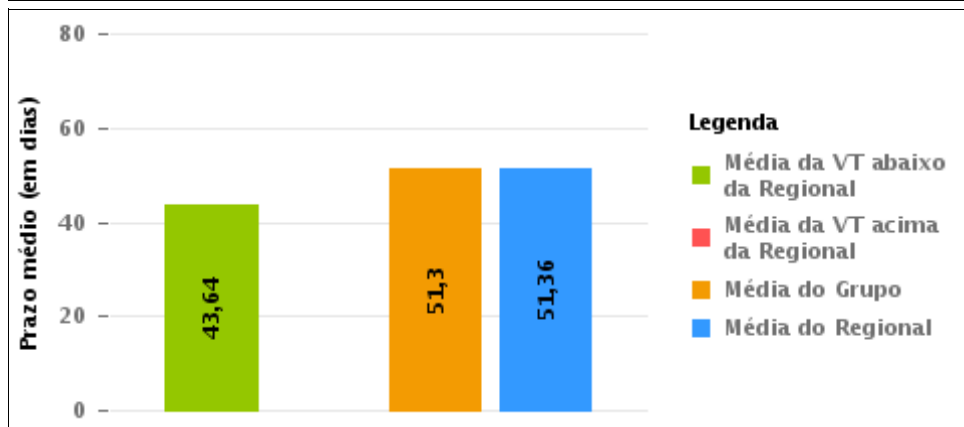
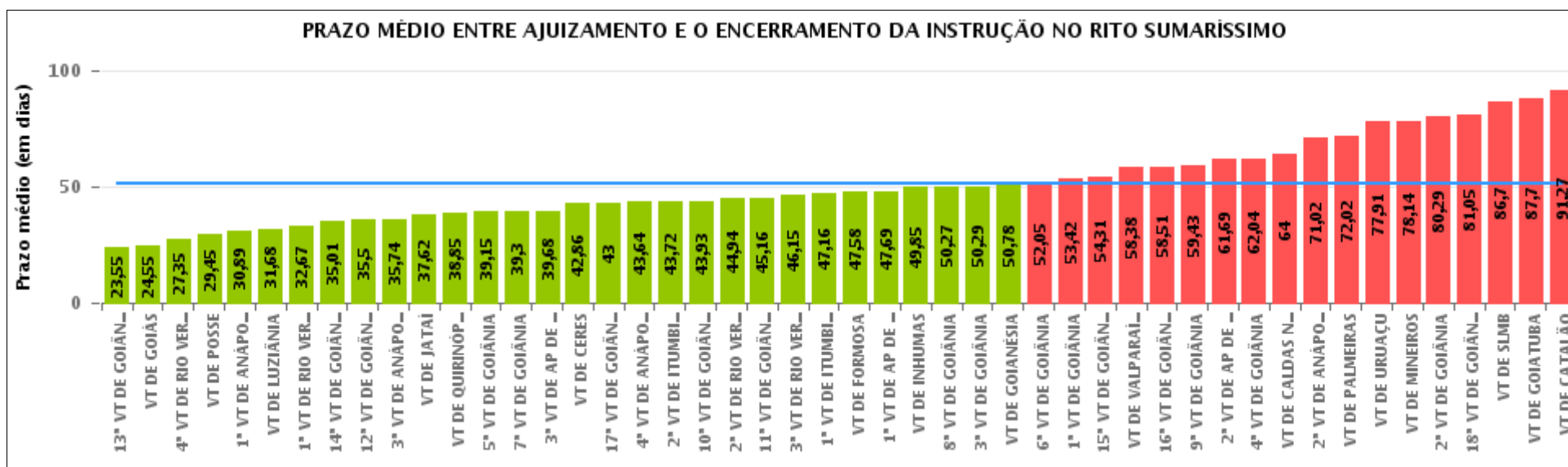

COMPARATIVO DO PRAZO MÉDIO ENTRE O AJUIZAMENTO E O ENCERRAMENTO DA INSTRUÇÃO ENTRE AS VARAS DO GRUPO

Data do encerramento da instrução entre 1/4/2019 e 30/4/2019 23:59:59

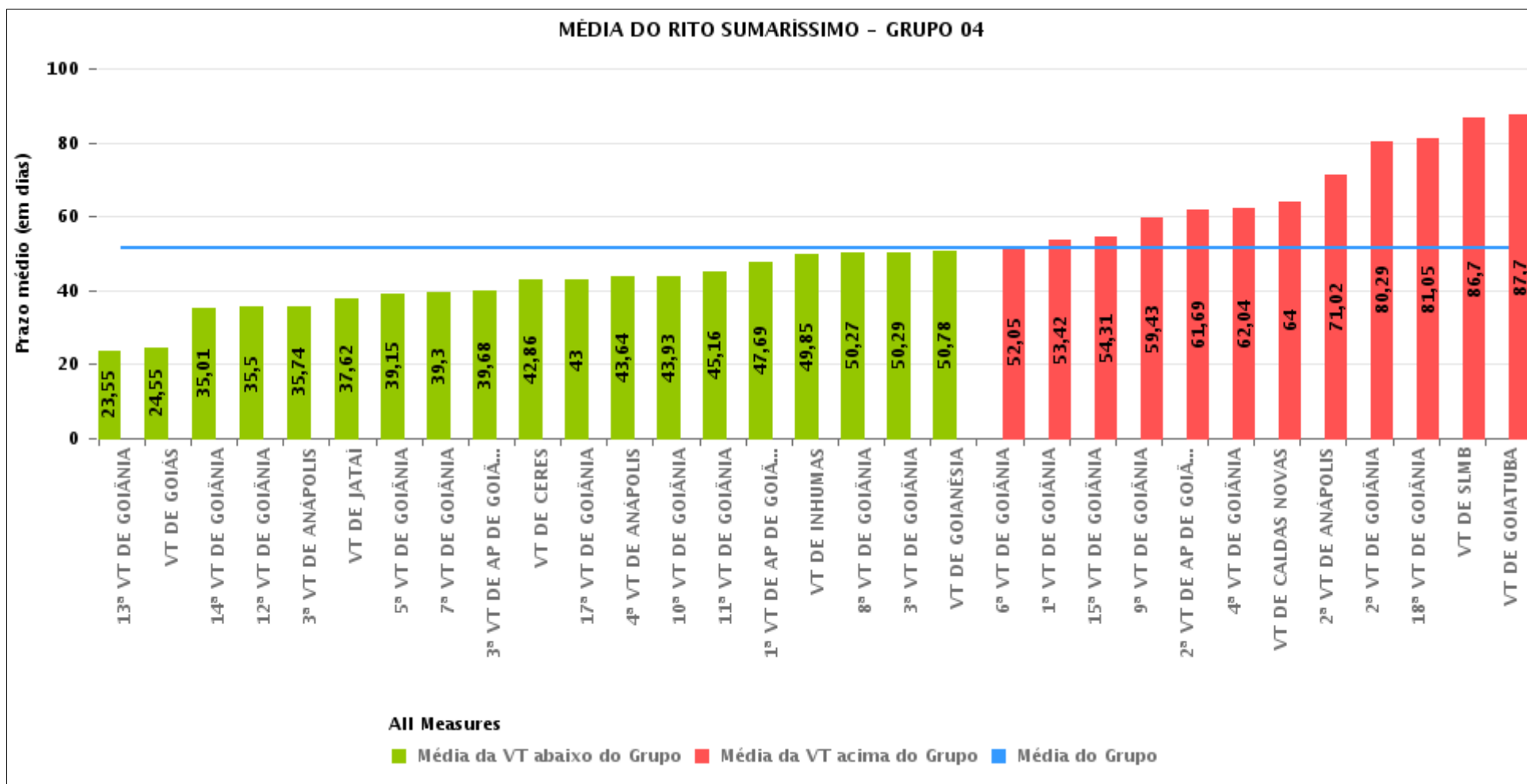



PRAZO MÉDIO ENTRE O AJUIZAMENTO E O ENCERRAMENTO DA INSTRUÇÃO POR GRUPO

Data do encerramento da instrução entre 1/4/2019 e 30/4/2019 23:59:59

Rito	Grupo	Qtd. Processos	Prazo Médio (dias)	Ranking
SUMARÍSSIMO	GRUPO 01	20	29,45	1°
	GRUPO 03	503	41,85	2°
	GRUPO 04	2.691	51,3	3°
	GRUPO 06	144	58,38	4°
	GRUPO 05	335	61,1	5°
	GRUPO 02	53	72,02	6°

<p>Legenda:</p> <p># Grupo 01 – Até 750</p> <p>VT de Posse</p> <p># Grupo 02 – De 751 a 1000</p> <p>VT de Palmeiras de Goiás</p>	<p>1ª VT De Anápolis</p> <p>1ª VT De Rio Verde</p> <p>2ª VT De Rio Verde</p> <p>3ª VT De Rio Verde</p> <p>4ª VT De Rio Verde</p> <p>1ª VT De Itumbiara</p> <p>2ª VT De Itumbiara</p> <p>VT De Quirinópolis</p> <p>VT De Mineiros</p> <p>VT De Formosa</p>	<p># Grupo 04 – De 1501 a 2000</p> <p>1ª VT De Goiânia</p> <p>2ª VT De Goiânia</p> <p>3ª VT De Goiânia</p> <p>4ª VT De Goiânia</p> <p>5ª VT De Goiânia</p> <p>6ª VT De Goiânia</p> <p>7ª VT De Goiânia</p> <p>8ª VT De Goiânia</p> <p>9ª VT De Goiânia</p> <p>10ª VT De Goiânia</p> <p>11ª VT De Goiânia</p> <p>12ª VT De Goiânia</p> <p>13ª VT De Goiânia</p> <p>14ª VT De Goiânia</p> <p>15ª VT De Goiânia</p> <p>17ª VT De Goiânia</p> <p>18ª VT De Goiânia</p> <p>2ª VT De Anápolis</p> <p>3ª VT De Anápolis</p> <p>4ª VT De Anápolis</p> <p>1ª VT De Aparecida De Goiânia</p> <p>2ª VT De Aparecida De Goiânia</p> <p>3ª VT De Aparecida De Goiânia</p> <p>VT DE Jataí</p> <p>VT DE Goiatuba</p> <p>VT DE Caldas Novas</p> <p>VT DE Ceres</p> <p>VT DE São Luís de Montes Belos</p> <p>VT DE Goiás</p> <p>VT DE Goianésia</p> <p>VT DE Inhumas</p>	<p># Grupo 05 – De 2001 a 2500</p> <p>16ª VT De Goiânia</p> <p>VT De Luziânia</p> <p>VT De Catalão</p> <p>VT De Uruaçu</p> <p># Grupo 06 – Acima de 2500</p> <p>VT De Valparaíso de Goiás</p>
--	---	---	---



PRAZO MÉDIO ENTRE O AJUIZAMENTO E O ENCERRAMENTO DA INSTRUÇÃO DE TODAS AS VARAS DO TRABALHO

Data do encerramento da instrução entre 1/4/2019 e 30/4/2019 23:59:59

SUMARÍSSIMO

Qtd. Processos	Prazo Médio (dias)
3.746	51,36

Vara do Trabalho	Qtd Processos	Prazo Médio	Ranking
13ª VARA DO TRABALHO DE GOIÂNIA	101	23,55	1º
VARA DO TRABALHO DE GOIÁS	55	24,55	2º
4ª VARA DO TRABALHO DE RIO VERDE	52	27,35	3º
VARA DO TRABALHO DE POSSE	20	29,45	4º
1ª VARA DO TRABALHO DE ANÁPOLIS	66	30,89	5º
VARA DO TRABALHO DE LUZIÂNIA	99	31,68	6º
1ª VARA DO TRABALHO DE RIO VERDE	42	32,67	7º
14ª VARA DO TRABALHO DE GOIÂNIA	100	35,01	8º
12ª VARA DO TRABALHO DE GOIÂNIA	103	35,5	9º
3ª VARA DO TRABALHO DE ANÁPOLIS	70	35,74	10º
VARA DO TRABALHO DE JATAÍ	47	37,62	11º
VARA DO TRABALHO DE QUIRINÓPOLIS	33	38,85	12º
5ª VARA DO TRABALHO DE GOIÂNIA	103	39,15	13º
7ª VARA DO TRABALHO DE GOIÂNIA	81	39,3	14º
3ª VARA DO TRABALHO DE APARECIDA DE GOIÂNIA	80	39,68	15º
VARA DO TRABALHO DE CERES	29	42,86	16º
17ª VARA DO TRABALHO DE GOIÂNIA	103	43	17º
4ª VARA DO TRABALHO DE ANÁPOLIS	66	43,64	18º
2ª VARA DO TRABALHO DE ITUMBIARA	58	43,72	19º
10ª VARA DO TRABALHO DE GOIÂNIA	114	43,93	20º
2ª VARA DO TRABALHO DE RIO VERDE	64	44,94	21º
11ª VARA DO TRABALHO DE GOIÂNIA	122	45,16	22º
3ª VARA DO TRABALHO DE RIO VERDE	46	46,15	23º
1ª VARA DO TRABALHO DE ITUMBIARA	70	47,16	24º
VARA DO TRABALHO DE FORMOSA	50	47,58	25º
1ª VARA DO TRABALHO DE APARECIDA DE GOIÂNIA	93	47,69	26º



PRAZO MÉDIO ENTRE O AJUIZAMENTO E O ENCERRAMENTO DA INSTRUÇÃO DE TODAS AS VARAS DO TRABALHO

SUMARÍSSIMO

Qtd. Processos	Prazo Médio (dias)
3.746	51,36

Vara do Trabalho	Qtd Processos	Prazo Médio	Ranking
VARA DO TRABALHO DE INHUMAS	96	49,85	27°
8ª VARA DO TRABALHO DE GOIÂNIA	88	50,27	28°
3ª VARA DO TRABALHO DE GOIÂNIA	108	50,29	29°
VARA DO TRABALHO DE GOIANÉSIA	67	50,78	30°
6ª VARA DO TRABALHO DE GOIÂNIA	94	52,05	31°
1ª VARA DO TRABALHO DE GOIÂNIA	73	53,42	32°
15ª VARA DO TRABALHO DE GOIÂNIA	121	54,31	33°
VARA DO TRABALHO DE VALPARAÍSO DE GOIÁS	144	58,38	34°
16ª VARA DO TRABALHO DE GOIÂNIA	106	58,51	35°
9ª VARA DO TRABALHO DE GOIÂNIA	107	59,43	36°
2ª VARA DO TRABALHO DE APARECIDA DE GOIÂNIA	102	61,69	37°
4ª VARA DO TRABALHO DE GOIÂNIA	124	62,04	38°
VARA DO TRABALHO DE CALDAS NOVAS	56	64	39°
2ª VARA DO TRABALHO DE ANÁPOLIS	55	71,02	40°
VARA DO TRABALHO DE PALMEIRAS	53	72,02	41°
VARA DO TRABALHO DE URUAÇU	55	77,91	42°
VARA DO TRABALHO DE MINEIROS	22	78,14	43°
2ª VARA DO TRABALHO DE GOIÂNIA	109	80,29	44°
18ª VARA DO TRABALHO DE GOIÂNIA	87	81,05	45°
VARA DO TRABALHO DE SÃO LUIS DE MONTES BELOS	57	86,7	46°
VARA DO TRABALHO DE GOIATUBA	80	87,7	47°
VARA DO TRABALHO DE CATALÃO	75	91,27	48°



PRAZO MÉDIO ENTRE O AJUIZAMENTO E O ENCERRAMENTO DA INSTRUÇÃO - 4ª VARA DO TRABALHO DE ANÁPOLIS

Data do encerramento da instrução entre 1/4/2019 e 30/4/2019 23:59:59

4ª VARA DO TRABALHO DE ANÁPOLIS

SUMARÍSSIMO

Qtd	Prazo Médio
66	43,64

Nr. Processo	Ajuiz.	nc. Instruçã	Prazo
RTSum - 0010007-96.2019.5.18.0054	04/01/19	23/04/19	109
RTSum - 0010032-12.2019.5.18.0054	14/01/19	15/04/19	91
RTSum - 0010043-41.2019.5.18.0054	16/01/19	05/04/19	79
RTSum - 0010047-78.2019.5.18.0054	18/01/19	26/04/19	98
RTSum - 0010141-26.2019.5.18.0054	06/02/19	30/04/19	83
RTSum - 0010160-32.2019.5.18.0054	11/02/19	03/04/19	51
RTSum - 0010178-53.2019.5.18.0054	13/02/19	16/04/19	62
RTSum - 0010215-80.2019.5.18.0054	19/02/19	03/04/19	43
RTSum - 0010239-11.2019.5.18.0054	21/02/19	01/04/19	39
RTSum - 0010250-40.2019.5.18.0054	25/02/19	01/04/19	35
RTSum - 0010251-25.2019.5.18.0054	25/02/19	29/04/19	63
RTSum - 0010252-10.2019.5.18.0054	25/02/19	01/04/19	35
RTSum - 0010259-36.2018.5.18.0054	27/03/18	10/04/19	379
RTSum - 0010260-84.2019.5.18.0054	08/03/19	10/04/19	33
RTSum - 0010275-53.2019.5.18.0054	01/03/19	05/04/19	35
RTSum - 0010280-75.2019.5.18.0054	07/03/19	08/04/19	32
RTSum - 0010281-60.2019.5.18.0054	07/03/19	08/04/19	32
RTSum - 0010283-30.2019.5.18.0054	07/03/19	08/04/19	32
RTSum - 0010284-15.2019.5.18.0054	07/03/19	08/04/19	32
RTSum - 0010285-97.2019.5.18.0054	07/03/19	04/04/19	28
RTSum - 0010286-82.2019.5.18.0054	08/03/19	09/04/19	32
RTSum - 0010291-07.2019.5.18.0054	08/03/19	10/04/19	33

Legenda:

Ajuiz. Data do Ajuizamento;

Enc. da Instrução: Data da conclusão para proferir sentença;

Prazo: Quantidade de dias decorridos do ajuizamento até o encerramento da instrução.



**PRAZO MÉDIO ENTRE O AJUIZAMENTO E O
ENCERRAMENTO DA INSTRUÇÃO - 4ª VARA DO
TRABALHO DE ANÁPOLIS**

4ª VARA DO TRABALHO DE ANÁPOLIS

SUMARÍSSIMO

Qtd	Prazo Médio
66	43,64

Nr. Processo	Ajuiz.	nc. Instruçã	Prazo
RTSum - 0010293-74.2019.5.18.0054	08/03/19	10/04/19	33
RTSum - 0010299-81.2019.5.18.0054	11/03/19	11/04/19	31
RTSum - 0010300-66.2019.5.18.0054	12/03/19	16/04/19	35
RTSum - 0010302-36.2019.5.18.0054	12/03/19	03/04/19	22
RTSum - 0010304-06.2019.5.18.0054	13/03/19	01/04/19	19
RTSum - 0010306-73.2019.5.18.0054	13/03/19	11/04/19	29
RTSum - 0010310-13.2019.5.18.0054	14/03/19	16/04/19	33
RTSum - 0010311-95.2019.5.18.0054	14/03/19	16/04/19	33
RTSum - 0010312-80.2019.5.18.0054	15/03/19	16/04/19	32
RTSum - 0010315-35.2019.5.18.0054	17/03/19	22/04/19	36
RTSum - 0010317-05.2019.5.18.0054	17/03/19	22/04/19	36
RTSum - 0010318-87.2019.5.18.0054	18/03/19	23/04/19	36
RTSum - 0010319-72.2019.5.18.0054	18/03/19	09/04/19	22
RTSum - 0010320-57.2019.5.18.0054	18/03/19	23/04/19	36
RTSum - 0010321-42.2019.5.18.0054	18/03/19	23/04/19	36
RTSum - 0010322-27.2019.5.18.0054	18/03/19	11/04/19	24
RTSum - 0010325-79.2019.5.18.0054	19/03/19	24/04/19	36
RTSum - 0010326-64.2019.5.18.0054	19/03/19	10/04/19	22
RTSum - 0010327-49.2019.5.18.0054	19/03/19	24/04/19	36
RTSum - 0010329-19.2019.5.18.0054	19/03/19	03/04/19	15
RTSum - 0010330-04.2019.5.18.0054	20/03/19	24/04/19	35
RTSum - 0010335-26.2019.5.18.0054	20/03/19	08/04/19	19
RTSum - 0010339-63.2019.5.18.0054	21/03/19	23/04/19	33
RTSum - 0010340-48.2019.5.18.0054	21/03/19	15/04/19	25
RTSum - 0010342-18.2019.5.18.0054	21/03/19	26/04/19	36

Legenda:

Ajuiz. Data do Ajuizamento;

Enc. da Instrução: Data da conclusão para proferir sentença;

Prazo: Quantidade de dias decorridos do ajuizamento até o encerramento da instrução.



**PRAZO MÉDIO ENTRE O AJUIZAMENTO E O
ENCERRAMENTO DA INSTRUÇÃO - 4ª VARA DO
TRABALHO DE ANÁPOLIS**

4ª VARA DO TRABALHO DE ANÁPOLIS

SUMARÍSSIMO

Qtd	Prazo Médio
66	43,64

Nr. Processo	Ajuiz.	nc. Instruçã	Prazo
RTSum - 0010343-03.2019.5.18.0054	21/03/19	26/04/19	36
RTSum - 0010344-85.2019.5.18.0054	21/03/19	26/04/19	36
RTSum - 0010348-25.2019.5.18.0054	23/03/19	29/04/19	37
RTSum - 0010349-10.2019.5.18.0054	24/03/19	29/04/19	36
RTSum - 0010350-92.2019.5.18.0054	25/03/19	29/04/19	35
RTSum - 0010351-77.2019.5.18.0054	25/03/19	29/04/19	35
RTSum - 0010354-32.2019.5.18.0054	25/03/19	30/04/19	36
RTSum - 0010355-17.2019.5.18.0054	26/03/19	29/04/19	34
RTSum - 0010356-02.2019.5.18.0054	26/03/19	30/04/19	35
RTSum - 0010357-84.2019.5.18.0054	26/03/19	30/04/19	35
RTSum - 0010370-83.2019.5.18.0054	29/03/19	03/04/19	5
RTSum - 0010374-23.2019.5.18.0054	29/03/19	22/04/19	24
RTSum - 0010393-29.2019.5.18.0054	02/04/19	10/04/19	8
RTSum - 0010409-80.2019.5.18.0054	05/04/19	08/04/19	3
RTSum - 0010423-64.2019.5.18.0054	09/04/19	11/04/19	2
RTSum - 0010426-19.2019.5.18.0054	10/04/19	22/04/19	12
RTSum - 0010448-77.2019.5.18.0054	15/04/19	16/04/19	1
RTSum - 0010476-45.2019.5.18.0054	23/04/19	24/04/19	1
RTSum - 0010749-58.2018.5.18.0054	03/08/18	23/04/19	263

Legenda:

Ajuiz. Data do Ajuizamento;

Enc. da Instrução: Data da conclusão para proferir sentença;

Prazo: Quantidade de dias decorridos do ajuizamento até o encerramento da instrução.



PRAZO MÉDIO ENTRE O AJUIZAMENTO E O ENCERRAMENTO DA INSTRUÇÃO - 4ª VARA DO TRABALHO DE ANÁPOLIS

Data do encerramento da instrução entre 1/4/2019 e 30/4/2019 23:59:59

GLENDIA MARIA COELHO RIBEIRO

SUMARÍSSIMO

Qtd	Prazo Médio
9	40,67

Nr. Processo	Ajuiz.	nc. Instruçã	Prazo
RTSum - 0010141-26.2019.5.18.0054	06/02/19	30/04/19	83
RTSum - 0010348-25.2019.5.18.0054	23/03/19	29/04/19	37
RTSum - 0010349-10.2019.5.18.0054	24/03/19	29/04/19	36
RTSum - 0010350-92.2019.5.18.0054	25/03/19	29/04/19	35
RTSum - 0010351-77.2019.5.18.0054	25/03/19	29/04/19	35
RTSum - 0010354-32.2019.5.18.0054	25/03/19	30/04/19	36
RTSum - 0010355-17.2019.5.18.0054	26/03/19	29/04/19	34
RTSum - 0010356-02.2019.5.18.0054	26/03/19	30/04/19	35
RTSum - 0010357-84.2019.5.18.0054	26/03/19	30/04/19	35

Legenda:

Ajuiz. Data do Ajuizamento;

Enc. da Instrução: Data da conclusão para proferir sentença;

Prazo: Quantidade de dias decorridos do ajuizamento até o encerramento da instrução.

JEANNE KARLA RIBEIRO E BEZERRA

SUMARÍSSIMO

Qtd	Prazo Médio
16	49,25

Nr. Processo	Ajuiz.	nc. Instruçã	Prazo
RTSum - 0010259-36.2018.5.18.0054	27/03/18	10/04/19	379

Legenda:

Ajuiz. Data do Ajuizamento;

Enc. da Instrução: Data da conclusão para proferir sentença;

Prazo: Quantidade de dias decorridos do ajuizamento até o encerramento da instrução.



**PRAZO MÉDIO ENTRE O AJUIZAMENTO E O
ENCERRAMENTO DA INSTRUÇÃO - 4ª VARA DO
TRABALHO DE ANÁPOLIS**

JEANNE KARLA RIBEIRO E BEZERRA

SUMARÍSSIMO

Qtd	Prazo Médio
16	49,25

Nr. Processo	Ajuiz.	nc. Instruçã	Prazo
RTSum - 0010260-84.2019.5.18.0054	08/03/19	10/04/19	33
RTSum - 0010280-75.2019.5.18.0054	07/03/19	08/04/19	32
RTSum - 0010281-60.2019.5.18.0054	07/03/19	08/04/19	32
RTSum - 0010283-30.2019.5.18.0054	07/03/19	08/04/19	32
RTSum - 0010284-15.2019.5.18.0054	07/03/19	08/04/19	32
RTSum - 0010286-82.2019.5.18.0054	08/03/19	09/04/19	32
RTSum - 0010291-07.2019.5.18.0054	08/03/19	10/04/19	33
RTSum - 0010293-74.2019.5.18.0054	08/03/19	10/04/19	33
RTSum - 0010299-81.2019.5.18.0054	11/03/19	11/04/19	31
RTSum - 0010306-73.2019.5.18.0054	13/03/19	11/04/19	29
RTSum - 0010319-72.2019.5.18.0054	18/03/19	09/04/19	22
RTSum - 0010322-27.2019.5.18.0054	18/03/19	11/04/19	24
RTSum - 0010326-64.2019.5.18.0054	19/03/19	10/04/19	22
RTSum - 0010335-26.2019.5.18.0054	20/03/19	08/04/19	19
RTSum - 0010409-80.2019.5.18.0054	05/04/19	08/04/19	3

Legenda:

Ajuiz. Data do Ajuizamento;

Enc. da Instrução: Data da conclusão para proferir sentença;

Prazo: Quantidade de dias decorridos do ajuizamento até o encerramento da instrução.

RENATO HIENDELMAYER

SUMARÍSSIMO

Qtd	Prazo Médio
41	42,1

Legenda:

Ajuiz. Data do Ajuizamento;

Enc. da Instrução: Data da conclusão para proferir sentença;

Prazo: Quantidade de dias decorridos do ajuizamento até o encerramento da instrução.



**PRAZO MÉDIO ENTRE O AJUIZAMENTO E O
ENCERRAMENTO DA INSTRUÇÃO - 4ª VARA DO
TRABALHO DE ANÁPOLIS**

RENATO HIENDELMAYER

SUMARÍSSIMO

Qtd	Prazo Médio
41	42,1

Nr. Processo	Ajuiz.	nc. Instruçã	Prazo
RTSum - 0010007-96.2019.5.18.0054	04/01/19	23/04/19	109
RTSum - 0010032-12.2019.5.18.0054	14/01/19	15/04/19	91
RTSum - 0010043-41.2019.5.18.0054	16/01/19	05/04/19	79
RTSum - 0010047-78.2019.5.18.0054	18/01/19	26/04/19	98
RTSum - 0010160-32.2019.5.18.0054	11/02/19	03/04/19	51
RTSum - 0010178-53.2019.5.18.0054	13/02/19	16/04/19	62
RTSum - 0010215-80.2019.5.18.0054	19/02/19	03/04/19	43
RTSum - 0010239-11.2019.5.18.0054	21/02/19	01/04/19	39
RTSum - 0010250-40.2019.5.18.0054	25/02/19	01/04/19	35
RTSum - 0010251-25.2019.5.18.0054	25/02/19	29/04/19	63
RTSum - 0010252-10.2019.5.18.0054	25/02/19	01/04/19	35
RTSum - 0010275-53.2019.5.18.0054	01/03/19	05/04/19	35
RTSum - 0010285-97.2019.5.18.0054	07/03/19	04/04/19	28
RTSum - 0010300-66.2019.5.18.0054	12/03/19	16/04/19	35
RTSum - 0010302-36.2019.5.18.0054	12/03/19	03/04/19	22
RTSum - 0010304-06.2019.5.18.0054	13/03/19	01/04/19	19
RTSum - 0010310-13.2019.5.18.0054	14/03/19	16/04/19	33
RTSum - 0010311-95.2019.5.18.0054	14/03/19	16/04/19	33
RTSum - 0010312-80.2019.5.18.0054	15/03/19	16/04/19	32
RTSum - 0010315-35.2019.5.18.0054	17/03/19	22/04/19	36
RTSum - 0010317-05.2019.5.18.0054	17/03/19	22/04/19	36
RTSum - 0010318-87.2019.5.18.0054	18/03/19	23/04/19	36
RTSum - 0010320-57.2019.5.18.0054	18/03/19	23/04/19	36
RTSum - 0010321-42.2019.5.18.0054	18/03/19	23/04/19	36
RTSum - 0010325-79.2019.5.18.0054	19/03/19	24/04/19	36

Legenda:

Ajuiz. Data do Ajuizamento;

Enc. da Instrução: Data da conclusão para proferir sentença;

Prazo: Quantidade de dias decorridos do ajuizamento até o encerramento da instrução.



**PRAZO MÉDIO ENTRE O AJUIZAMENTO E O
ENCERRAMENTO DA INSTRUÇÃO - 4ª VARA DO
TRABALHO DE ANÁPOLIS**

RENATO HIENDELMAYER

SUMARÍSSIMO

Qtd	Prazo Médio
41	42,1

Nr. Processo	Ajuiz.	nc. Instruçã	Prazo
RTSum - 0010327-49.2019.5.18.0054	19/03/19	24/04/19	36
RTSum - 0010329-19.2019.5.18.0054	19/03/19	03/04/19	15
RTSum - 0010330-04.2019.5.18.0054	20/03/19	24/04/19	35
RTSum - 0010339-63.2019.5.18.0054	21/03/19	23/04/19	33
RTSum - 0010340-48.2019.5.18.0054	21/03/19	15/04/19	25
RTSum - 0010342-18.2019.5.18.0054	21/03/19	26/04/19	36
RTSum - 0010343-03.2019.5.18.0054	21/03/19	26/04/19	36
RTSum - 0010344-85.2019.5.18.0054	21/03/19	26/04/19	36
RTSum - 0010370-83.2019.5.18.0054	29/03/19	03/04/19	5
RTSum - 0010374-23.2019.5.18.0054	29/03/19	22/04/19	24
RTSum - 0010393-29.2019.5.18.0054	02/04/19	10/04/19	8
RTSum - 0010423-64.2019.5.18.0054	09/04/19	11/04/19	2
RTSum - 0010426-19.2019.5.18.0054	10/04/19	22/04/19	12
RTSum - 0010448-77.2019.5.18.0054	15/04/19	16/04/19	1
RTSum - 0010476-45.2019.5.18.0054	23/04/19	24/04/19	1
RTSum - 0010749-58.2018.5.18.0054	03/08/18	23/04/19	263

Legenda:

Ajuiz. Data do Ajuizamento;

Enc. da Instrução: Data da conclusão para proferir sentença;

Prazo: Quantidade de dias decorridos do ajuizamento até o encerramento da instrução.