

Conceituação

Tema	Prazos Processuais
Relatórios	Evolução Histórica Comparativo por VT Comparativo por Grupo Por Grupo Por VT Por Processo Por Magistrado
Resumo	Apresenta o prazo médio desde o ajuizamento da ação até o encerramento da instrução.
Descrição	O prazo médio é obtido calculando-se a quantidade de dias decorridos desde o ajuizamento até o encerramento da instrução. Os dados são extraídos baseando-se nos itens do e-Gestão: 267 e 90267 - Do ajuizamento da ação até o encerramento da instrução na fase de conhecimento – rito sumaríssimo; 268 e 90268 – Do ajuizamento da ação até o encerramento da instrução na fase de conhecimento – exceto rito sumaríssimo (ordinário)
Origem da informação	e-Gestão
Critérios e transformações	Coletado do e-Gestão, consolidado, otimizado e classificado para análise.
Análises possíveis	Prazo médio entre o ajuizamento da ação e o encerramento da instrução, detalhado de forma Geral, Por grupo, por VT, Por Processo e Por Magistrado.



EVOLUÇÃO HISTÓRICA DOS PRAZOS PROCESSUAIS ENTRE O AJUIZAMENTO E O ENCERRAMENTO DA INSTRUÇÃO - 4ª VARA DO TRABALHO DE RIO VERDE

Data do encerramento da instrução entre 1/4/2019 e 30/4/2019 23:59:59

Rito	Qtd	Prazo Médio
ORDINÁRIO	46	63,57
SUMARÍSSIMO	52	27,35
Total/Média	98	44,35

Percentual de Processos por Rito

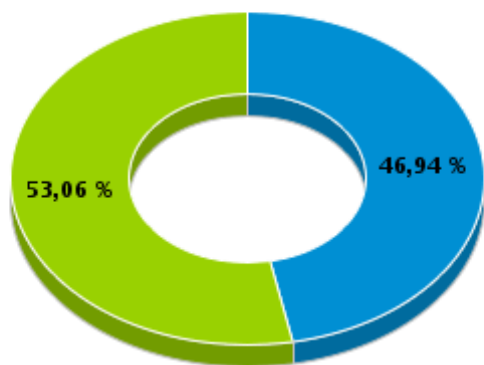

Rito

■ ORDINÁRIO ■ SUMARÍSSIMO

Prazo Médio por Rito

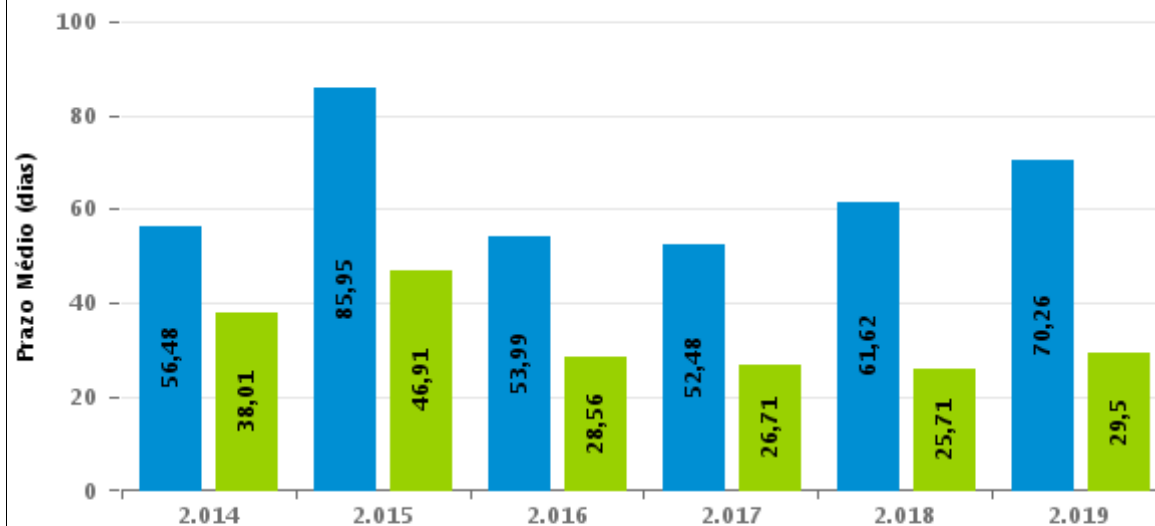

Para este exercício foram computados os processos até o mês de Abril/2019

Rito

■ ORDINÁRIO ■ SUMARÍSSIMO



COMPARATIVO DO PRAZO MÉDIO ENTRE O AJUIZAMENTO E O ENCERRAMENTO DA INSTRUÇÃO - 4ª VARA DO TRABALHO DE RIO VERDE

Data do encerramento da instrução entre 1/4/2019 e 30/4/2019 23:59:59

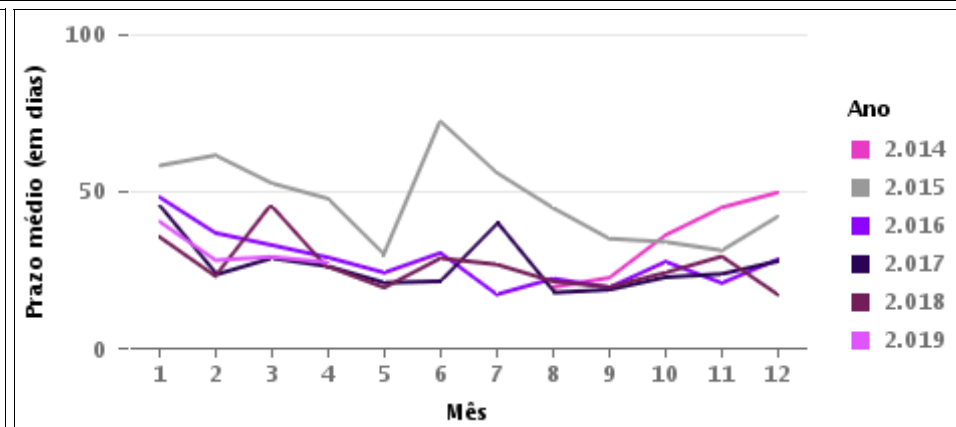
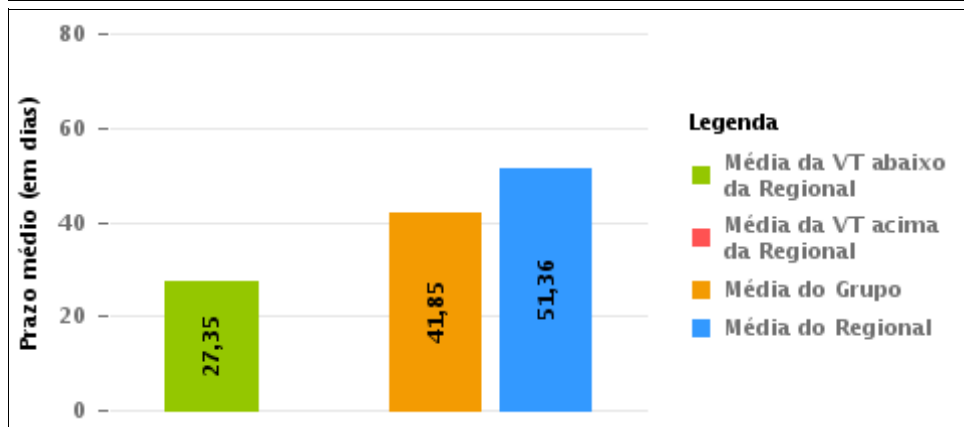
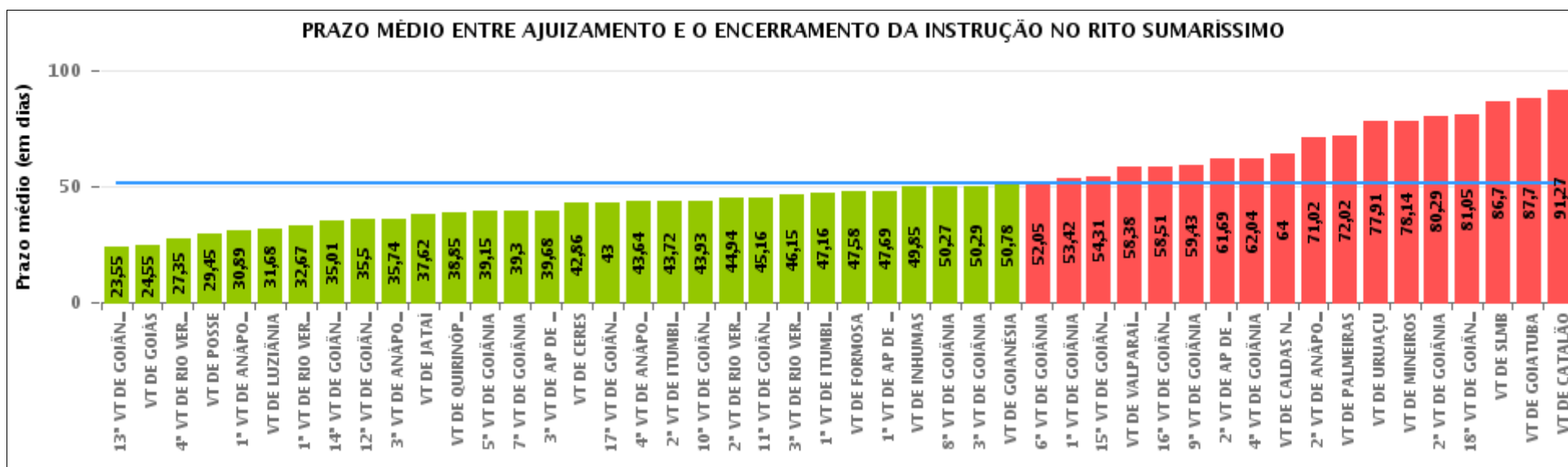



COMPARATIVO DO PRAZO MÉDIO ENTRE O AJUIZAMENTO E O ENCERRAMENTO DA INSTRUÇÃO ENTRE AS VARAS DO GRUPO

Data do encerramento da instrução entre 1/4/2019 e 30/4/2019 23:59:59

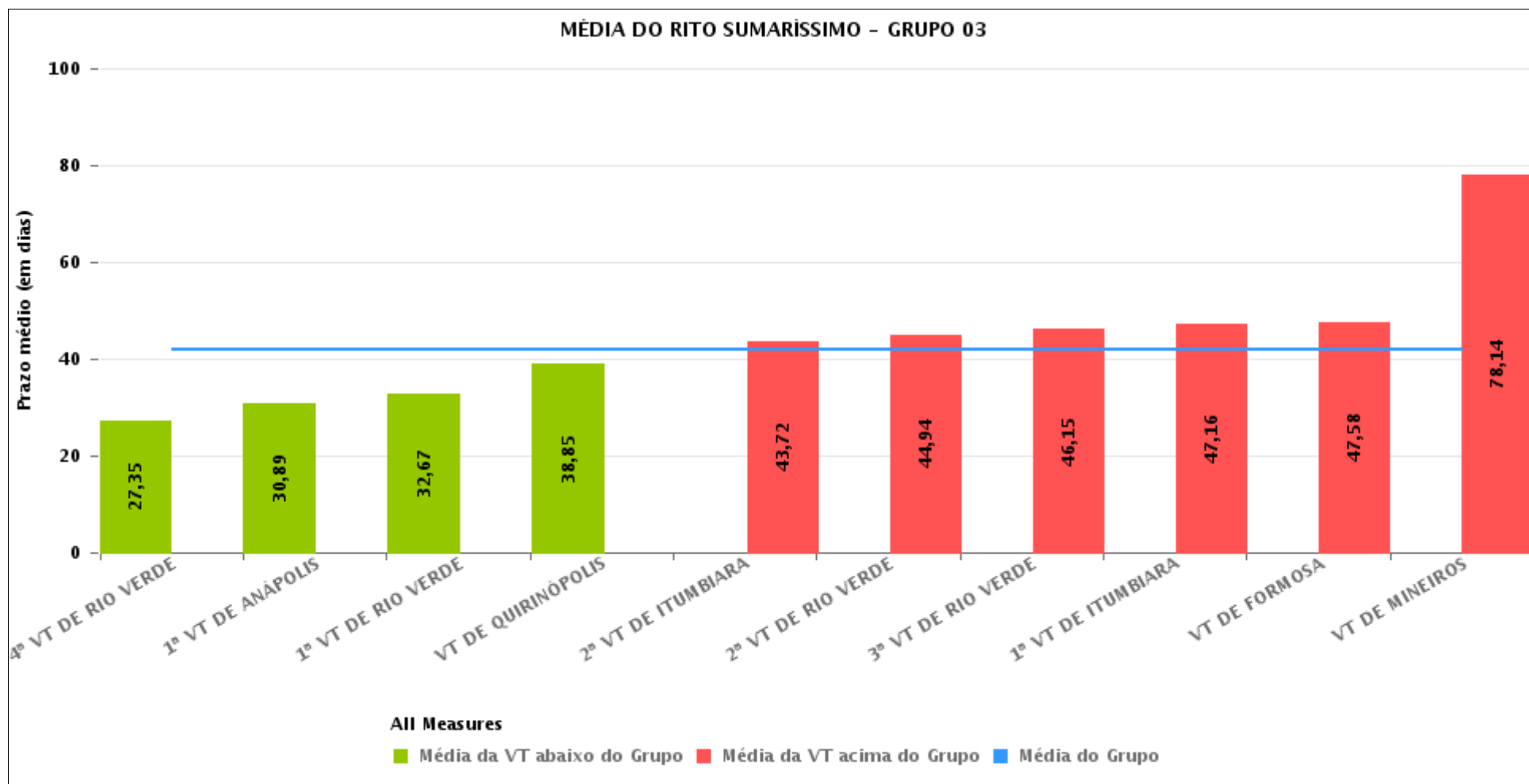



PRAZO MÉDIO ENTRE O AJUIZAMENTO E O ENCERRAMENTO DA INSTRUÇÃO POR GRUPO

Data do encerramento da instrução entre 1/4/2019 e 30/4/2019 23:59:59

Rito	Grupo	Qtd. Processos	Prazo Médio (dias)	Ranking
SUMARÍSSIMO	GRUPO 01	20	29,45	1°
	GRUPO 03	503	41,85	2°
	GRUPO 04	2.691	51,3	3°
	GRUPO 06	144	58,38	4°
	GRUPO 05	335	61,1	5°
	GRUPO 02	53	72,02	6°

Legenda:		# Grupo 04 – De 1501 a 2000	# Grupo 05 – De 2001 a 2500
# Grupo 01 – Até 750	1ª VT De Anápolis	1ª VT De Goiânia	16ª VT De Goiânia
VT de Posse	1ª VT De Rio Verde	2ª VT De Goiânia	VT De Luziânia
	2ª VT De Rio Verde	3ª VT De Goiânia	VT De Catalão
	3ª VT De Rio Verde	4ª VT De Goiânia	VT De Uruaçu
	4ª VT De Rio Verde	5ª VT De Goiânia	
# Grupo 02 – De 751 a 1000	1ª VT De Itumbiara	6ª VT De Goiânia	# Grupo 06 – Acima de 2500
VT de Palmeiras de Goiás	2ª VT De Itumbiara	7ª VT De Goiânia	VT De Valparaíso de Goiás
	VT De Quirinópolis	8ª VT De Goiânia	
	VT De Mineiros	9ª VT De Goiânia	
	VT De Formosa	10ª VT De Goiânia	
		11ª VT De Goiânia	
		12ª VT De Goiânia	
		13ª VT De Goiânia	
		14ª VT De Goiânia	
		15ª VT De Goiânia	
		17ª VT De Goiânia	
		18ª VT De Goiânia	
		2ª VT De Anápolis	
		3ª VT De Anápolis	
		4ª VT De Anápolis	
		1ª VT De Aparecida De Goiânia	
		2ª VT De Aparecida De Goiânia	
		3ª VT De Aparecida De Goiânia	
		VT DE Jataí	
		VT DE Goiatuba	
		VT DE Caldas Novas	
		VT DE Ceres	
		VT DE São Luís de Montes Belos	
		VT DE Goiás	
		VT DE Goianésia	
		VT DE Inhumas	



PRAZO MÉDIO ENTRE O AJUIZAMENTO E O ENCERRAMENTO DA INSTRUÇÃO DE TODAS AS VARAS DO TRABALHO

Data do encerramento da instrução entre 1/4/2019 e 30/4/2019 23:59:59

SUMARÍSSIMO

Qtd. Processos	Prazo Médio (dias)
3.746	51,36

Vara do Trabalho	Qtd Processos	Prazo Médio	Ranking
13ª VARA DO TRABALHO DE GOIÂNIA	101	23,55	1º
VARA DO TRABALHO DE GOIÁS	55	24,55	2º
4ª VARA DO TRABALHO DE RIO VERDE	52	27,35	3º
VARA DO TRABALHO DE POSSE	20	29,45	4º
1ª VARA DO TRABALHO DE ANÁPOLIS	66	30,89	5º
VARA DO TRABALHO DE LUZIÂNIA	99	31,68	6º
1ª VARA DO TRABALHO DE RIO VERDE	42	32,67	7º
14ª VARA DO TRABALHO DE GOIÂNIA	100	35,01	8º
12ª VARA DO TRABALHO DE GOIÂNIA	103	35,5	9º
3ª VARA DO TRABALHO DE ANÁPOLIS	70	35,74	10º
VARA DO TRABALHO DE JATAÍ	47	37,62	11º
VARA DO TRABALHO DE QUIRINÓPOLIS	33	38,85	12º
5ª VARA DO TRABALHO DE GOIÂNIA	103	39,15	13º
7ª VARA DO TRABALHO DE GOIÂNIA	81	39,3	14º
3ª VARA DO TRABALHO DE APARECIDA DE GOIÂNIA	80	39,68	15º
VARA DO TRABALHO DE CERES	29	42,86	16º
17ª VARA DO TRABALHO DE GOIÂNIA	103	43	17º
4ª VARA DO TRABALHO DE ANÁPOLIS	66	43,64	18º
2ª VARA DO TRABALHO DE ITUMBIARA	58	43,72	19º
10ª VARA DO TRABALHO DE GOIÂNIA	114	43,93	20º
2ª VARA DO TRABALHO DE RIO VERDE	64	44,94	21º
11ª VARA DO TRABALHO DE GOIÂNIA	122	45,16	22º
3ª VARA DO TRABALHO DE RIO VERDE	46	46,15	23º
1ª VARA DO TRABALHO DE ITUMBIARA	70	47,16	24º
VARA DO TRABALHO DE FORMOSA	50	47,58	25º
1ª VARA DO TRABALHO DE APARECIDA DE GOIÂNIA	93	47,69	26º



PRAZO MÉDIO ENTRE O AJUIZAMENTO E O ENCERRAMENTO DA INSTRUÇÃO DE TODAS AS VARAS DO TRABALHO

SUMARÍSSIMO

Qtd. Processos	Prazo Médio (dias)
3.746	51,36

Vara do Trabalho	Qtd Processos	Prazo Médio	Ranking
VARA DO TRABALHO DE INHUMAS	96	49,85	27°
8ª VARA DO TRABALHO DE GOIÂNIA	88	50,27	28°
3ª VARA DO TRABALHO DE GOIÂNIA	108	50,29	29°
VARA DO TRABALHO DE GOIANÉSIA	67	50,78	30°
6ª VARA DO TRABALHO DE GOIÂNIA	94	52,05	31°
1ª VARA DO TRABALHO DE GOIÂNIA	73	53,42	32°
15ª VARA DO TRABALHO DE GOIÂNIA	121	54,31	33°
VARA DO TRABALHO DE VALPARAÍSO DE GOIÁS	144	58,38	34°
16ª VARA DO TRABALHO DE GOIÂNIA	106	58,51	35°
9ª VARA DO TRABALHO DE GOIÂNIA	107	59,43	36°
2ª VARA DO TRABALHO DE APARECIDA DE GOIÂNIA	102	61,69	37°
4ª VARA DO TRABALHO DE GOIÂNIA	124	62,04	38°
VARA DO TRABALHO DE CALDAS NOVAS	56	64	39°
2ª VARA DO TRABALHO DE ANÁPOLIS	55	71,02	40°
VARA DO TRABALHO DE PALMEIRAS	53	72,02	41°
VARA DO TRABALHO DE URUAÇU	55	77,91	42°
VARA DO TRABALHO DE MINEIROS	22	78,14	43°
2ª VARA DO TRABALHO DE GOIÂNIA	109	80,29	44°
18ª VARA DO TRABALHO DE GOIÂNIA	87	81,05	45°
VARA DO TRABALHO DE SÃO LUIS DE MONTES BELOS	57	86,7	46°
VARA DO TRABALHO DE GOIATUBA	80	87,7	47°
VARA DO TRABALHO DE CATALÃO	75	91,27	48°



PRAZO MÉDIO ENTRE O AJUIZAMENTO E O ENCERRAMENTO DA INSTRUÇÃO - 4ª VARA DO TRABALHO DE RIO VERDE

Data do encerramento da instrução entre 1/4/2019 e 30/4/2019 23:59:59

4ª VARA DO TRABALHO DE RIO VERDE

SUMARÍSSIMO

Qtd	Prazo Médio
52	27,35

Nr. Processo	Ajuiz.	nc. Instruçã	Prazo
RTSum - 0010151-17.2019.5.18.0104	11/02/19	16/04/19	64
RTSum - 0010159-91.2019.5.18.0104	13/02/19	10/04/19	56
RTSum - 0010189-29.2019.5.18.0104	20/02/19	30/04/19	69
RTSum - 0010207-50.2019.5.18.0104	25/02/19	10/04/19	44
RTSum - 0010244-77.2019.5.18.0104	07/03/19	30/04/19	54
RTSum - 0010248-17.2019.5.18.0104	08/03/19	02/04/19	25
RTSum - 0010249-02.2019.5.18.0104	08/03/19	02/04/19	25
RTSum - 0010251-69.2019.5.18.0104	08/03/19	02/04/19	25
RTSum - 0010252-54.2019.5.18.0104	08/03/19	02/04/19	25
RTSum - 0010255-09.2019.5.18.0104	11/03/19	02/04/19	22
RTSum - 0010262-98.2019.5.18.0104	13/03/19	03/04/19	21
RTSum - 0010267-23.2019.5.18.0104	13/03/19	22/04/19	40
RTSum - 0010271-60.2019.5.18.0104	14/03/19	08/04/19	25
RTSum - 0010277-67.2019.5.18.0104	15/03/19	08/04/19	24
RTSum - 0010284-59.2019.5.18.0104	16/03/19	03/04/19	18
RTSum - 0010286-29.2019.5.18.0104	18/03/19	09/04/19	22
RTSum - 0010288-96.2019.5.18.0104	19/03/19	09/04/19	21
RTSum - 0010290-66.2019.5.18.0104	20/03/19	10/04/19	21
RTSum - 0010292-36.2019.5.18.0104	20/03/19	22/04/19	33
RTSum - 0010294-06.2019.5.18.0104	21/03/19	01/04/19	11
RTSum - 0010295-88.2019.5.18.0104	21/03/19	10/04/19	20

Legenda:

Ajuiz. Data do Ajuizamento;

Enc. da Instrução: Data da conclusão para proferir sentença;

Prazo: Quantidade de dias decorridos do ajuizamento até o encerramento da instrução.



**PRAZO MÉDIO ENTRE O AJUIZAMENTO E O
ENCERRAMENTO DA INSTRUÇÃO - 4ª VARA DO
TRABALHO DE RIO VERDE**

**4ª VARA DO TRABALHO DE RIO
VERDE**

SUMARÍSSIMO

Qtd	Prazo Médio
52	27,35

Nr. Processo	Ajuiz.	nc. Instruçã	Prazo
RTSum - 0010297-58.2019.5.18.0104	21/03/19	30/04/19	40
RTSum - 0010298-43.2019.5.18.0104	22/03/19	22/04/19	31
RTSum - 0010300-13.2019.5.18.0104	22/03/19	22/04/19	31
RTSum - 0010302-80.2019.5.18.0104	22/03/19	23/04/19	32
RTSum - 0010303-65.2019.5.18.0104	22/03/19	22/04/19	31
RTSum - 0010304-50.2019.5.18.0104	24/03/19	10/04/19	17
RTSum - 0010311-42.2019.5.18.0104	26/03/19	29/04/19	34
RTSum - 0010313-12.2019.5.18.0104	26/03/19	23/04/19	28
RTSum - 0010314-94.2019.5.18.0104	27/03/19	24/04/19	28
RTSum - 0010315-79.2019.5.18.0104	27/03/19	30/04/19	34
RTSum - 0010316-64.2019.5.18.0104	27/03/19	30/04/19	34
RTSum - 0010317-49.2019.5.18.0104	27/03/19	24/04/19	28
RTSum - 0010319-19.2019.5.18.0104	27/03/19	23/04/19	27
RTSum - 0010325-26.2019.5.18.0104	28/03/19	24/04/19	27
RTSum - 0010326-11.2019.5.18.0104	28/03/19	24/04/19	27
RTSum - 0010327-93.2019.5.18.0104	28/03/19	24/04/19	27
RTSum - 0010328-78.2019.5.18.0104	28/03/19	10/04/19	13
RTSum - 0010329-63.2019.5.18.0104	28/03/19	15/04/19	18
RTSum - 0010333-03.2019.5.18.0104	29/03/19	29/04/19	31
RTSum - 0010336-55.2019.5.18.0104	29/03/19	29/04/19	31
RTSum - 0010341-77.2019.5.18.0104	02/04/19	24/04/19	22
RTSum - 0010342-62.2019.5.18.0104	02/04/19	23/04/19	21
RTSum - 0010344-32.2019.5.18.0104	02/04/19	30/04/19	28
RTSum - 0010346-02.2019.5.18.0104	02/04/19	24/04/19	22

Legenda:

Ajuiz. Data do Ajuizamento;

Enc. da Instrução: Data da conclusão para proferir sentença;

Prazo: Quantidade de dias decorridos do ajuizamento até o encerramento da instrução.



**PRAZO MÉDIO ENTRE O AJUIZAMENTO E O
ENCERRAMENTO DA INSTRUÇÃO - 4ª VARA DO
TRABALHO DE RIO VERDE**

**4ª VARA DO TRABALHO DE RIO
VERDE**

SUMARÍSSIMO

Qtd	Prazo Médio
52	27,35

Nr. Processo	Ajuiz.	nc. Instruça	Prazo
RTSum - 0010350-39.2019.5.18.0104	04/04/19	25/04/19	21
RTSum - 0010354-76.2019.5.18.0104	04/04/19	05/04/19	1
RTSum - 0010356-46.2019.5.18.0104	05/04/19	30/04/19	25
RTSum - 0010362-53.2019.5.18.0104	07/04/19	30/04/19	23
RTSum - 0010372-97.2019.5.18.0104	09/04/19	12/04/19	3
RTSum - 0010373-82.2019.5.18.0104	09/04/19	29/04/19	20
RTSum - 0010380-74.2019.5.18.0104	10/04/19	12/04/19	2

Legenda:

Ajuiz. Data do Ajuizamento;

Enc. da Instrução: Data da conclusão para proferir sentença;

Prazo: Quantidade de dias decorridos do ajuizamento até o encerramento da instrução.



PRAZO MÉDIO ENTRE O AJUIZAMENTO E O ENCERRAMENTO DA INSTRUÇÃO - 4ª VARA DO TRABALHO DE RIO VERDE

Data do encerramento da instrução entre 1/4/2019 e 30/4/2019 23:59:59

RAFAEL TANNER FABRI

SUMARÍSSIMO

Qtd	Prazo Médio
26	29,73

Nr. Processo	Ajuiz.	nc. Instruçã	Prazo
RTSum - 0010151-17.2019.5.18.0104	11/02/19	16/04/19	64
RTSum - 0010159-91.2019.5.18.0104	13/02/19	10/04/19	56
RTSum - 0010189-29.2019.5.18.0104	20/02/19	30/04/19	69
RTSum - 0010207-50.2019.5.18.0104	25/02/19	10/04/19	44
RTSum - 0010244-77.2019.5.18.0104	07/03/19	30/04/19	54
RTSum - 0010271-60.2019.5.18.0104	14/03/19	08/04/19	25
RTSum - 0010277-67.2019.5.18.0104	15/03/19	08/04/19	24
RTSum - 0010286-29.2019.5.18.0104	18/03/19	09/04/19	22
RTSum - 0010288-96.2019.5.18.0104	19/03/19	09/04/19	21
RTSum - 0010290-66.2019.5.18.0104	20/03/19	10/04/19	21
RTSum - 0010295-88.2019.5.18.0104	21/03/19	10/04/19	20
RTSum - 0010297-58.2019.5.18.0104	21/03/19	30/04/19	40
RTSum - 0010304-50.2019.5.18.0104	24/03/19	10/04/19	17
RTSum - 0010311-42.2019.5.18.0104	26/03/19	29/04/19	34
RTSum - 0010315-79.2019.5.18.0104	27/03/19	30/04/19	34
RTSum - 0010316-64.2019.5.18.0104	27/03/19	30/04/19	34
RTSum - 0010328-78.2019.5.18.0104	28/03/19	10/04/19	13
RTSum - 0010329-63.2019.5.18.0104	28/03/19	15/04/19	18
RTSum - 0010333-03.2019.5.18.0104	29/03/19	29/04/19	31
RTSum - 0010336-55.2019.5.18.0104	29/03/19	29/04/19	31
RTSum - 0010344-32.2019.5.18.0104	02/04/19	30/04/19	28
RTSum - 0010356-46.2019.5.18.0104	05/04/19	30/04/19	25

Legenda:

Ajuiz. Data do Ajuizamento;

Enc. da Instrução: Data da conclusão para proferir sentença;

Prazo: Quantidade de dias decorridos do ajuizamento até o encerramento da instrução.



PRAZO MÉDIO ENTRE O AJUIZAMENTO E O ENCERRAMENTO DA INSTRUÇÃO - 4ª VARA DO TRABALHO DE RIO VERDE

RAFAEL TANNER FABRI

SUMARÍSSIMO

Qtd	Prazo Médio
26	29,73

Nr. Processo	Ajuiz.	nc. Instruçã	Prazo
RTSum - 0010362-53.2019.5.18.0104	07/04/19	30/04/19	23
RTSum - 0010372-97.2019.5.18.0104	09/04/19	12/04/19	3
RTSum - 0010373-82.2019.5.18.0104	09/04/19	29/04/19	20
RTSum - 0010380-74.2019.5.18.0104	10/04/19	12/04/19	2

Legenda:

Ajuiz. Data do Ajuizamento;

Enc. da Instrução: Data da conclusão para proferir sentença;

Prazo: Quantidade de dias decorridos do ajuizamento até o encerramento da instrução.

VIRGILINA SEVERINO DOS SANTOS

SUMARÍSSIMO

Qtd	Prazo Médio
26	24,96

Nr. Processo	Ajuiz.	nc. Instruçã	Prazo
RTSum - 0010248-17.2019.5.18.0104	08/03/19	02/04/19	25
RTSum - 0010249-02.2019.5.18.0104	08/03/19	02/04/19	25
RTSum - 0010251-69.2019.5.18.0104	08/03/19	02/04/19	25
RTSum - 0010252-54.2019.5.18.0104	08/03/19	02/04/19	25
RTSum - 0010255-09.2019.5.18.0104	11/03/19	02/04/19	22
RTSum - 0010262-98.2019.5.18.0104	13/03/19	03/04/19	21
RTSum - 0010267-23.2019.5.18.0104	13/03/19	22/04/19	40
RTSum - 0010284-59.2019.5.18.0104	16/03/19	03/04/19	18
RTSum - 0010292-36.2019.5.18.0104	20/03/19	22/04/19	33
RTSum - 0010294-06.2019.5.18.0104	21/03/19	01/04/19	11

Legenda:

Ajuiz. Data do Ajuizamento;

Enc. da Instrução: Data da conclusão para proferir sentença;

Prazo: Quantidade de dias decorridos do ajuizamento até o encerramento da instrução.



**PRAZO MÉDIO ENTRE O AJUIZAMENTO E O
ENCERRAMENTO DA INSTRUÇÃO - 4ª VARA DO
TRABALHO DE RIO VERDE**

VIRGILINA SEVERINO DOS SANTOS

SUMARÍSSIMO

Qtd	Prazo Médio
26	24,96

Nr. Processo	Ajuiz.	nc. Instruçã	Prazo
RTSum - 0010298-43.2019.5.18.0104	22/03/19	22/04/19	31
RTSum - 0010300-13.2019.5.18.0104	22/03/19	22/04/19	31
RTSum - 0010302-80.2019.5.18.0104	22/03/19	23/04/19	32
RTSum - 0010303-65.2019.5.18.0104	22/03/19	22/04/19	31
RTSum - 0010313-12.2019.5.18.0104	26/03/19	23/04/19	28
RTSum - 0010314-94.2019.5.18.0104	27/03/19	24/04/19	28
RTSum - 0010317-49.2019.5.18.0104	27/03/19	24/04/19	28
RTSum - 0010319-19.2019.5.18.0104	27/03/19	23/04/19	27
RTSum - 0010325-26.2019.5.18.0104	28/03/19	24/04/19	27
RTSum - 0010326-11.2019.5.18.0104	28/03/19	24/04/19	27
RTSum - 0010327-93.2019.5.18.0104	28/03/19	24/04/19	27
RTSum - 0010341-77.2019.5.18.0104	02/04/19	24/04/19	22
RTSum - 0010342-62.2019.5.18.0104	02/04/19	23/04/19	21
RTSum - 0010346-02.2019.5.18.0104	02/04/19	24/04/19	22
RTSum - 0010350-39.2019.5.18.0104	04/04/19	25/04/19	21
RTSum - 0010354-76.2019.5.18.0104	04/04/19	05/04/19	1

Legenda:

Ajuiz. Data do Ajuizamento;

Enc. da Instrução: Data da conclusão para proferir sentença;

Prazo: Quantidade de dias decorridos do ajuizamento até o encerramento da instrução.