Conceituação

Tema	Prazos Processuais
Relatórios	Evolução Histórica Comparativo por VT Comparativo por Grupo Por Grupo Por VT Por Processo Por Magistrado
Resumo	Apresenta o prazo médio desde o ajuizamento da ação até o encerramento da instrução.
Descrição	O prazo médio é obtido calculando-se a quantidade de dias decorridos desde o ajuizamento até o encerramento da instrução. Os dados são extraídos baseando-se nos itens do e-Gestão: 267 e 90267 - Do ajuizamento da ação até o encerramento da instrução na fase de conhecimento – rito sumaríssimo; 268 e 90268 – Do ajuizamento da ação até o encerramento da instrução na fase de conhecimento – exceto rito sumaríssimo (ordinário)
Origem da informação	e-Gestão
Critérios e transformações	Coletado do e-Gestão, consolidado, otimizado e classificado para análise.
Análises possíveis	Prazo médio entre o ajuizamento da ação e o encerramento da instrução, detalhado de forma Geral, Por grupo, por VT, Por Processo e Por Magistrado.

EVOLUÇÃO HISTÓRICA DOS PRAZOS PROCESSUAIS ENTRE O AJUIZAMENTO E O ENCERRAMENTO DA INSTRUÇÃO - VARA DO TRABALHO DE CATALÃO

Data do encerramento da instrução entre 1/4/2019 e 30/4/2019 23:59:59

Rito	Qtd	Prazo Médio
ORDINÁRIO	62	190,97
SUMARÍSSIMO	75	91,27
Total/Média	**137**	**136,39**

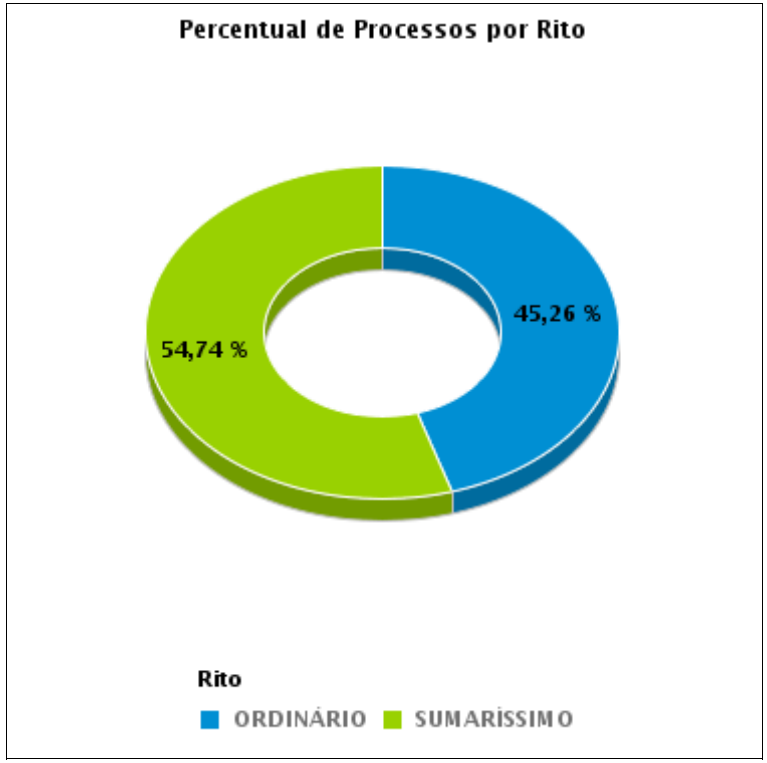

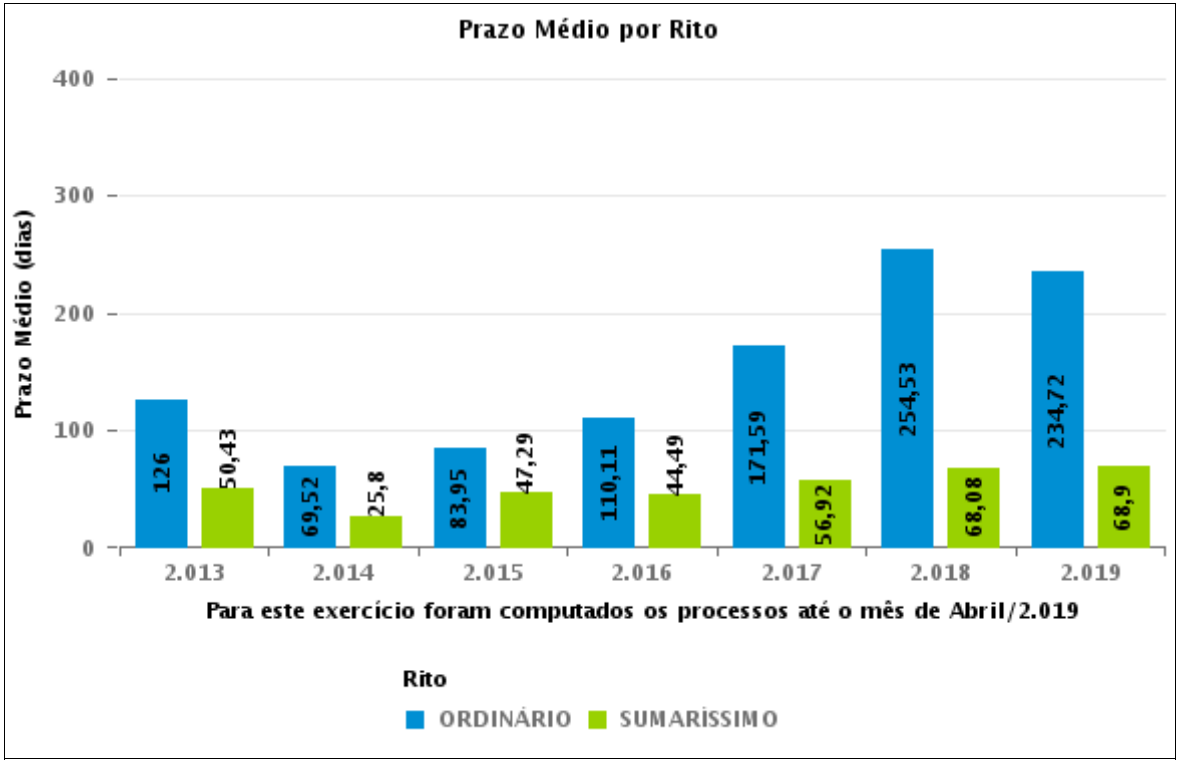

COMPARATIVO DO PRAZO MÉDIO ENTRE O AJUIZAMENTO E O ENCERRAMENTO DA INSTRUÇÃO - VARA DO TRABALHO DE CATALÃO

Data do encerramento da instrução entre 1/4/2019 e 30/4/2019 23:59:59

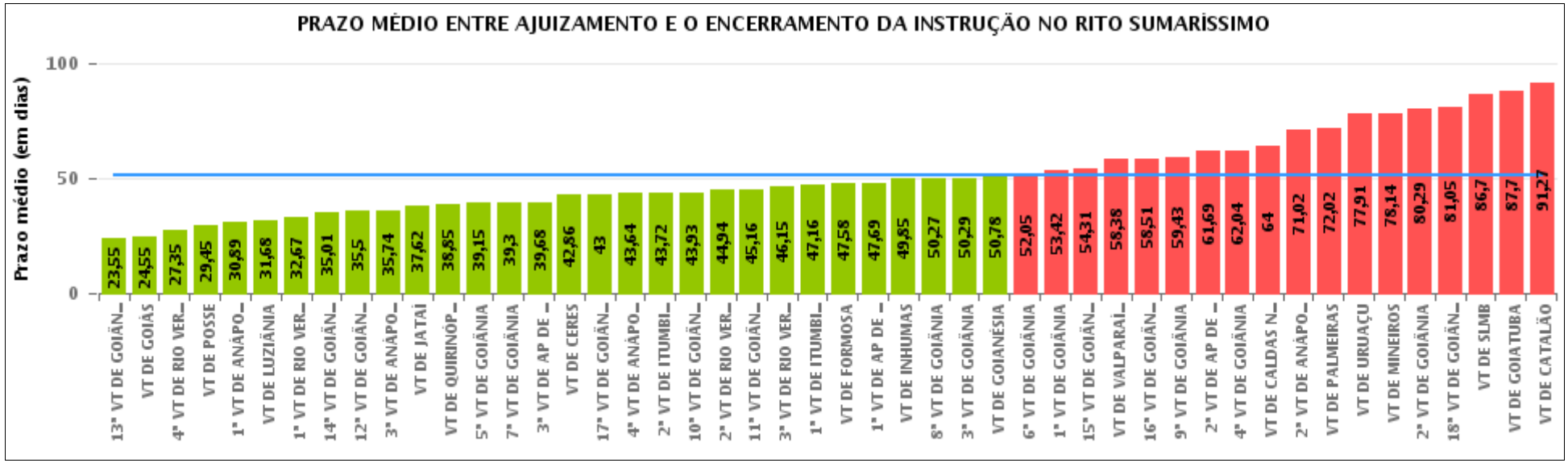

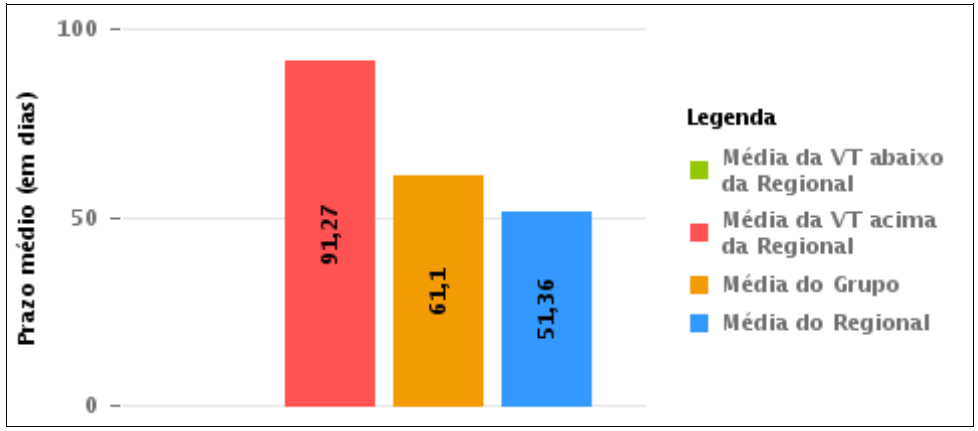

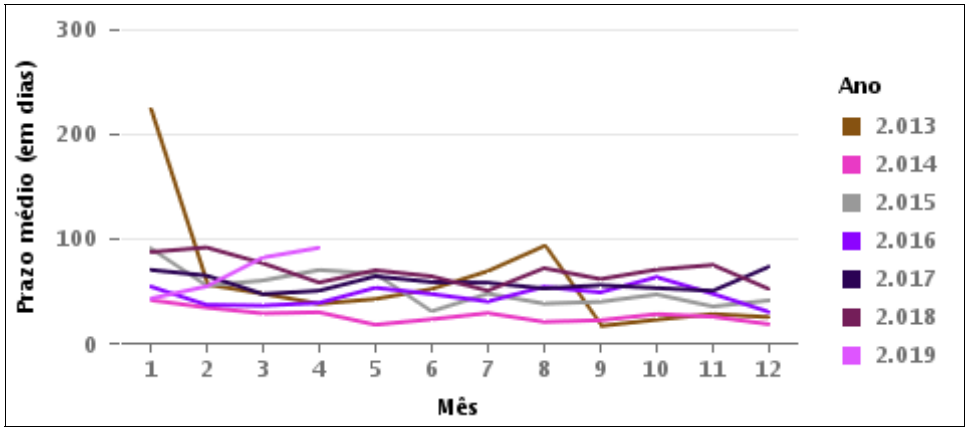

COMPARATIVO DO PRAZO MÉDIO ENTRE O AJUIZAMENTO E O ENCERRAMENTO DA INSTRUÇÃO ENTRE AS VARAS DO GRUPO

Data do encerramento da instrução entre 1/4/2019 e 30/4/2019 23:59:59

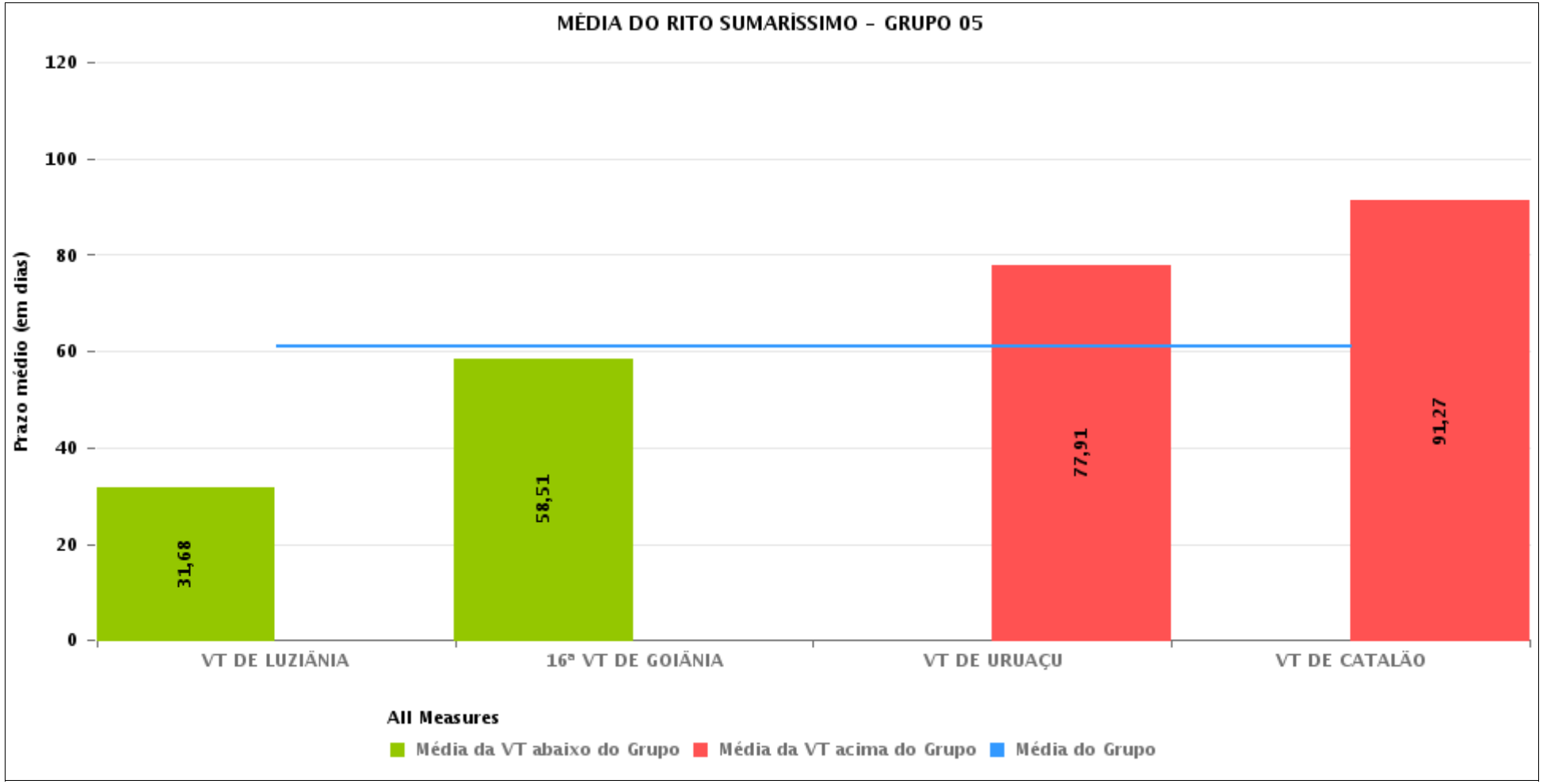

PRAZO MÉDIO ENTRE O AJUIZAMENTO E O ENCERRAMENTO DA INSTRUÇÃO POR GRUPO

Data do encerramento da instrução entre 1/4/2019 e 30/4/2019 23:59:59

Rito	Grupo	Qtd. Processos	Prazo Médio (dias)	Ranking
SUMARÍSSIMO	GRUPO 01	20	29,45	1°
	GRUPO 03	503	41,85	2°
	GRUPO 04	2.691	51,3	3°
	GRUPO 06	144	58,38	4°
	GRUPO 05	335	61,1	5°
	GRUPO 02	53	72,02	6°

Legenda:		# Grupo 04 – De 1501 a 2000	# Grupo 05 – De 2001 a 2500
	1ª VT De Anápolis		
# Grupo 01 – Até 750	1ª VT De Rio Verde	1ª VT De Goiânia	16ª VT De Goiânia
	2ª VT De Rio Verde	2ª VT De Goiânia	VT De Luziânia
VT de Posse	3ª VT De Rio Verde	3ª VT De Goiânia	VT De Catalão
	4ª VT De Rio Verde	4ª VT De Goiânia	VT De Uruaçu
	1ª VT De Itumbiara	5ª VT De Goiânia	
# Grupo 02 – De 751 a 1000	2ª VT De Itumbiara	6ª VT De Goiânia	# Grupo 06 – Acima de 2500
	VT De Quirinópolis	7ª VT De Goiânia	
VT de Palmeiras de Goiás	VT De Mineiros	8ª VT De Goiânia	VT De Valparaíso de Goiás
	VT De Formosa	9ª VT De Goiânia	
		10ª VT De Goiânia	
		11ª VT De Goiânia	
		12ª VT De Goiânia	
		13ª VT De Goiânia	
		14ª VT De Goiânia	
		15ª VT De Goiânia	
		17ª VT De Goiânia	
		18ª VT De Goiânia	
		2ª VT De Anápolis	
		3ª VT De Anápolis	
		4ª VT De Anápolis	
		1ª VT De Aparecida De Goiânia	
		2ª VT De Aparecida De Goiânia	
		3ª VT De Aparecida De Goiânia	
		VT DE Jataí	
		VT DE Goiatuba	
		VT DE Caldas Novas	
		VT DE Ceres	
		VT DE São Luís de Montes Belos	
		VT DE Goiás	
		VT DE Goianésia	
		VT DE Inhumas	

PRAZO MÉDIO ENTRE O AJUIZAMENTO E O ENCERRAMENTO DA INSTRUÇÃO DE TODAS AS VARAS DO TRABALHO

Data do encerramento da instrução entre 1/4/2019 e 30/4/2019 23:59:59

SUMARÍSSIMO

Qtd. Processos	Prazo Médio (dias)
3.746	51,36

Vara do Trabalho	Qtd Processos	Prazo Médio	Ranking
13ª VARA DO TRABALHO DE GOIÂNIA	101	23,55	1°
VARA DO TRABALHO DE GOIÁS	55	24,55	2°
4ª VARA DO TRABALHO DE RIO VERDE	52	27,35	3°
VARA DO TRABALHO DE POSSE	20	29,45	4°
1ª VARA DO TRABALHO DE ANÁPOLIS	66	30,89	5°
VARA DO TRABALHO DE LUZIÂNIA	99	31,68	6°
1ª VARA DO TRABALHO DE RIO VERDE	42	32,67	7°
14ª VARA DO TRABALHO DE GOIÂNIA	100	35,01	8°
12ª VARA DO TRABALHO DE GOIÂNIA	103	35,5	9°
3ª VARA DO TRABALHO DE ANÁPOLIS	70	35,74	10°
VARA DO TRABALHO DE JATAÍ	47	37,62	11°
VARA DO TRABALHO DE QUIRINÓPOLIS	33	38,85	12°
5ª VARA DO TRABALHO DE GOIÂNIA	103	39,15	13°
7ª VARA DO TRABALHO DE GOIÂNIA	81	39,3	14°
3ª VARA DO TRABALHO DE APARECIDA DE GOIÂNIA	80	39,68	15°
VARA DO TRABALHO DE CERES	29	42,86	16°
17ª VARA DO TRABALHO DE GOIÂNIA	103	43	17°
4ª VARA DO TRABALHO DE ANÁPOLIS	66	43,64	18°
2ª VARA DO TRABALHO DE ITUMBIARA	58	43,72	19°
10ª VARA DO TRABALHO DE GOIÂNIA	114	43,93	20°
2ª VARA DO TRABALHO DE RIO VERDE	64	44,94	21°
11ª VARA DO TRABALHO DE GOIÂNIA	122	45,16	22°
3ª VARA DO TRABALHO DE RIO VERDE	46	46,15	23°
1ª VARA DO TRABALHO DE ITUMBIARA	70	47,16	24°
VARA DO TRABALHO DE FORMOSA	50	47,58	25°
1ª VARA DO TRABALHO DE APARECIDA DE GOIÂNIA	93	47,69	26°

PRAZO MÉDIO ENTRE O AJUIZAMENTO E O ENCERRAMENTO DA INSTRUÇÃO DE TODAS AS VARAS DO TRABALHO

SUMARÍSSIMO

Qtd. Processos	Prazo Médio (dias)
3.746	51,36

Vara do Trabalho	Qtd Processos	Prazo Médio	Ranking
VARA DO TRABALHO DE INHUMAS	96	49,85	27°
8ª VARA DO TRABALHO DE GOIÂNIA	88	50,27	28°
3ª VARA DO TRABALHO DE GOIÂNIA	108	50,29	29°
VARA DO TRABALHO DE GOIANÉSIA	67	50,78	30°
6ª VARA DO TRABALHO DE GOIÂNIA	94	52,05	31°
1ª VARA DO TRABALHO DE GOIÂNIA	73	53,42	32°
15ª VARA DO TRABALHO DE GOIÂNIA	121	54,31	33°
VARA DO TRABALHO DE VALPARAÍSO DE GOIÁS	144	58,38	34°
16ª VARA DO TRABALHO DE GOIÂNIA	106	58,51	35°
9ª VARA DO TRABALHO DE GOIÂNIA	107	59,43	36°
2ª VARA DO TRABALHO DE APARECIDA DE GOIÂNIA	102	61,69	37°
4ª VARA DO TRABALHO DE GOIÂNIA	124	62,04	38°
VARA DO TRABALHO DE CALDAS NOVAS	56	64	39°
2ª VARA DO TRABALHO DE ANÁPOLIS	55	71,02	40°
VARA DO TRABALHO DE PALMEIRAS	53	72,02	41°
VARA DO TRABALHO DE URUAÇU	55	77,91	42°
VARA DO TRABALHO DE MINEIROS	22	78,14	43°
2ª VARA DO TRABALHO DE GOIÂNIA	109	80,29	44°
18ª VARA DO TRABALHO DE GOIÂNIA	87	81,05	45°
VARA DO TRABALHO DE SÃO LUIS DE MONTES BELOS	57	86,7	46°
VARA DO TRABALHO DE GOIATUBA	80	87,7	47°
VARA DO TRABALHO DE CATALÃO	75	91,27	48°

PRAZO MÉDIO ENTRE O AJUIZAMENTO E O ENCERRAMENTO DA INSTRUÇÃO - VARA DO TRABALHO DE CATALÃO

Data do encerramento da instrução entre 1/4/2019 e 30/4/2019 23:59:59

VARA DO TRABALHO DE CATALÃO

SUMARÍSSIMO

Qtd	Prazo Médio
75	91,27

Nr. Processo	Ajuiz.	nc. Instruçã	Prazo
RTSum - 0010005-59.2019.5.18.0141	04/01/19	10/04/19	96
RTSum - 0010044-56.2019.5.18.0141	17/01/19	15/04/19	88
RTSum - 0010081-83.2019.5.18.0141	28/01/19	03/04/19	65
RTSum - 0010177-98.2019.5.18.0141	04/02/19	03/04/19	58
RTSum - 0010187-45.2019.5.18.0141	04/02/19	04/04/19	59
RTSum - 0010194-37.2019.5.18.0141	05/02/19	22/04/19	76
RTSum - 0010204-81.2019.5.18.0141	06/02/19	03/04/19	56
RTSum - 0010210-88.2019.5.18.0141	06/02/19	26/04/19	79
RTSum - 0010240-26.2019.5.18.0141	12/02/19	10/04/19	57
RTSum - 0010241-11.2019.5.18.0141	12/02/19	04/04/19	51
RTSum - 0010245-48.2019.5.18.0141	12/02/19	03/04/19	50
RTSum - 0010272-31.2019.5.18.0141	14/02/19	22/04/19	67
RTSum - 0010273-16.2019.5.18.0141	14/02/19	03/04/19	48
RTSum - 0010277-53.2019.5.18.0141	14/02/19	11/04/19	56
RTSum - 0010282-75.2019.5.18.0141	15/02/19	15/04/19	59
RTSum - 0010294-89.2019.5.18.0141	18/02/19	11/04/19	52
RTSum - 0010296-59.2019.5.18.0141	18/02/19	12/04/19	53
RTSum - 0010302-66.2019.5.18.0141	19/02/19	12/04/19	52
RTSum - 0010303-51.2019.5.18.0141	19/02/19	12/04/19	52
RTSum - 0010304-36.2019.5.18.0141	19/02/19	25/04/19	65
RTSum - 0010318-20.2019.5.18.0141	22/02/19	11/04/19	48
RTSum - 0010334-71.2019.5.18.0141	27/02/19	24/04/19	56

Legenda:
Ajuiz. Data do Ajuizamento;
Enc. da Instrução: Data da conclusão para proferir sentença;
Prazo: Quantidade de dias decorridos do ajuizamento até o encerramento da instrução.

PRAZO MÉDIO ENTRE O AJUIZAMENTO E O ENCERRAMENTO DA INSTRUÇÃO - VARA DO TRABALHO DE CATALÃO

VARA DO TRABALHO DE CATALÃO

SUMARÍSSIMO

Qtd	Prazo Médio
75	91,27

Nr. Processo	Ajuiz.	nc. Instruçã	Prazo
RTSum - 0010336-41.2019.5.18.0141	27/02/19	24/04/19	56
RTSum - 0010342-48.2019.5.18.0141	28/02/19	25/04/19	56
RTSum - 0010344-18.2019.5.18.0141	28/02/19	24/04/19	55
RTSum - 0010353-77.2019.5.18.0141	01/03/19	25/04/19	55
RTSum - 0010355-47.2019.5.18.0141	06/03/19	25/04/19	50
RTSum - 0010356-32.2019.5.18.0141	06/03/19	25/04/19	50
RTSum - 0010357-17.2019.5.18.0141	06/03/19	29/04/19	54
RTSum - 0010364-09.2019.5.18.0141	08/03/19	03/04/19	26
RTSum - 0010368-46.2019.5.18.0141	08/03/19	30/04/19	53
RTSum - 0010370-16.2019.5.18.0141	08/03/19	30/04/19	53
RTSum - 0010379-75.2019.5.18.0141	12/03/19	03/04/19	22
RTSum - 0010383-15.2019.5.18.0141	12/03/19	30/04/19	49
RTSum - 0010396-14.2019.5.18.0141	14/03/19	03/04/19	20
RTSum - 0010398-81.2019.5.18.0141	14/03/19	30/04/19	47
RTSum - 0010401-36.2019.5.18.0141	15/03/19	04/04/19	20
RTSum - 0010407-43.2019.5.18.0141	15/03/19	25/04/19	41
RTSum - 0010414-35.2019.5.18.0141	17/03/19	30/04/19	44
RTSum - 0010416-05.2019.5.18.0141	18/03/19	03/04/19	16
RTSum - 0010418-72.2019.5.18.0141	19/03/19	11/04/19	23
RTSum - 0010419-57.2019.5.18.0141	19/03/19	11/04/19	23
RTSum - 0010444-70.2019.5.18.0141	22/03/19	11/04/19	20
RTSum - 0010458-54.2019.5.18.0141	25/03/19	23/04/19	29
RTSum - 0010460-24.2019.5.18.0141	26/03/19	12/04/19	17
RTSum - 0010461-09.2019.5.18.0141	26/03/19	16/04/19	21
RTSum - 0010464-61.2019.5.18.0141	26/03/19	23/04/19	28

Legenda:
Ajuiz. Data do Ajuizamento;
Enc. da Instrução: Data da conclusão para proferir sentença;
Prazo: Quantidade de dias decorridos do ajuizamento até o encerramento da instrução.

PRAZO MÉDIO ENTRE O AJUIZAMENTO E O ENCERRAMENTO DA INSTRUÇÃO - VARA DO TRABALHO DE CATALÃO

VARA DO TRABALHO DE CATALÃO

SUMARÍSSIMO

Qtd	Prazo Médio
75	91,27

Nr. Processo	Ajuiz.	nc. Instruçã	Prazo
RTSum - 0010467-16.2019.5.18.0141	26/03/19	03/04/19	8
RTSum - 0010474-08.2019.5.18.0141	27/03/19	16/04/19	20
RTSum - 0010479-30.2019.5.18.0141	27/03/19	25/04/19	29
RTSum - 0010480-15.2019.5.18.0141	27/03/19	30/04/19	34
RTSum - 0010483-67.2019.5.18.0141	28/03/19	12/04/19	15
RTSum - 0010484-52.2019.5.18.0141	28/03/19	25/04/19	28
RTSum - 0010485-37.2019.5.18.0141	29/03/19	25/04/19	27
RTSum - 0010492-29.2019.5.18.0141	01/04/19	25/04/19	24
RTSum - 0010495-81.2019.5.18.0141	01/04/19	25/04/19	24
RTSum - 0010497-51.2019.5.18.0141	02/04/19	25/04/19	23
RTSum - 0010502-73.2019.5.18.0141	03/04/19	25/04/19	22
RTSum - 0010508-80.2019.5.18.0141	04/04/19	30/04/19	26
RTSum - 0010510-50.2019.5.18.0141	04/04/19	30/04/19	26
RTSum - 0010523-49.2019.5.18.0141	09/04/19	25/04/19	16
RTSum - 0010546-63.2017.5.18.0141	14/03/17	09/04/19	756
RTSum - 0010557-24.2019.5.18.0141	15/04/19	16/04/19	1
RTSum - 0010580-67.2019.5.18.0141	23/04/19	26/04/19	3
RTSum - 0010863-27.2018.5.18.0141	15/06/18	11/04/19	300
RTSum - 0010864-80.2016.5.18.0141	10/04/16	01/04/19	1.086
RTSum - 0011101-46.2018.5.18.0141	16/08/18	23/04/19	250
RTSum - 0011311-97.2018.5.18.0141	08/10/18	24/04/19	198
RTSum - 0011315-37.2018.5.18.0141	09/10/18	24/04/19	197
RTSum - 0011338-80.2018.5.18.0141	17/10/18	04/04/19	169
RTSum - 0011346-57.2018.5.18.0141	18/10/18	04/04/19	168
RTSum - 0011347-42.2018.5.18.0141	18/10/18	04/04/19	168

Legenda:
Ajuiz. Data do Ajuizamento;
Enc. da Instrução: Data da conclusão para proferir sentença;
Prazo: Quantidade de dias decorridos do ajuizamento até o encerramento da instrução.

PRAZO MÉDIO ENTRE O AJUIZAMENTO E O ENCERRAMENTO DA INSTRUÇÃO - VARA DO TRABALHO DE CATALÃO

VARA DO TRABALHO DE CATALÃO

SUMARÍSSIMO

Qtd	Prazo Médio
75	91,27

Nr. Processo	Ajuiz.	nc. Instruçã	Prazo
RTSum - 0011357-86.2018.5.18.0141	22/10/18	04/04/19	164
RTSum - 0011373-40.2018.5.18.0141	25/10/18	04/04/19	161
RTSum - 0011667-29.2017.5.18.0141	23/07/17	15/04/19	631

Legenda:
Ajuiz. Data do Ajuizamento;
Enc. da Instrução: Data da conclusão para proferir sentença;
Prazo: Quantidade de dias decorridos do ajuizamento até o encerramento da instrução.

PRAZO MÉDIO ENTRE O AJUIZAMENTO E O ENCERRAMENTO DA INSTRUÇÃO - VARA DO TRABALHO DE CATALÃO

Data do encerramento da instrução entre 1/4/2019 e 30/4/2019 23:59:59

ARMANDO BENEDITO BIANKI

SUMARÍSSIMO

Qtd	Prazo Médio
21	116,19

Nr. Processo	Ajuiz.	nc. Instruçã	Prazo
RTSum - 0010005-59.2019.5.18.0141	04/01/19	10/04/19	96
RTSum - 0010044-56.2019.5.18.0141	17/01/19	15/04/19	88
RTSum - 0010240-26.2019.5.18.0141	12/02/19	10/04/19	57
RTSum - 0010277-53.2019.5.18.0141	14/02/19	11/04/19	56
RTSum - 0010282-75.2019.5.18.0141	15/02/19	15/04/19	59
RTSum - 0010294-89.2019.5.18.0141	18/02/19	11/04/19	52
RTSum - 0010296-59.2019.5.18.0141	18/02/19	12/04/19	53
RTSum - 0010302-66.2019.5.18.0141	19/02/19	12/04/19	52
RTSum - 0010303-51.2019.5.18.0141	19/02/19	12/04/19	52
RTSum - 0010318-20.2019.5.18.0141	22/02/19	11/04/19	48
RTSum - 0010418-72.2019.5.18.0141	19/03/19	11/04/19	23
RTSum - 0010419-57.2019.5.18.0141	19/03/19	11/04/19	23
RTSum - 0010444-70.2019.5.18.0141	22/03/19	11/04/19	20
RTSum - 0010460-24.2019.5.18.0141	26/03/19	12/04/19	17
RTSum - 0010461-09.2019.5.18.0141	26/03/19	16/04/19	21
RTSum - 0010474-08.2019.5.18.0141	27/03/19	16/04/19	20
RTSum - 0010483-67.2019.5.18.0141	28/03/19	12/04/19	15
RTSum - 0010546-63.2017.5.18.0141	14/03/17	09/04/19	756
RTSum - 0010557-24.2019.5.18.0141	15/04/19	16/04/19	1
RTSum - 0010863-27.2018.5.18.0141	15/06/18	11/04/19	300
RTSum - 0011667-29.2017.5.18.0141	23/07/17	15/04/19	631

Legenda:
Ajuiz. Data do Ajuizamento;
Enc. da Instrução: Data da conclusão para proferir sentença;
Prazo: Quantidade de dias decorridos do ajuizamento até o encerramento da instrução.

PRAZO MÉDIO ENTRE O AJUIZAMENTO E O ENCERRAMENTO DA INSTRUÇÃO - VARA DO TRABALHO DE CATALÃO

LUIZ GUSTAVO DE SOUZA ALVES

SUMARÍSSIMO

Qtd	Prazo Médio
54	81,57

Nr. Processo	Ajuiz.	nc. Instruçã	Prazo
RTSum - 0010081-83.2019.5.18.0141	28/01/19	03/04/19	65
RTSum - 0010177-98.2019.5.18.0141	04/02/19	03/04/19	58
RTSum - 0010187-45.2019.5.18.0141	04/02/19	04/04/19	59
RTSum - 0010194-37.2019.5.18.0141	05/02/19	22/04/19	76
RTSum - 0010204-81.2019.5.18.0141	06/02/19	03/04/19	56
RTSum - 0010210-88.2019.5.18.0141	06/02/19	26/04/19	79
RTSum - 0010241-11.2019.5.18.0141	12/02/19	04/04/19	51
RTSum - 0010245-48.2019.5.18.0141	12/02/19	03/04/19	50
RTSum - 0010272-31.2019.5.18.0141	14/02/19	22/04/19	67
RTSum - 0010273-16.2019.5.18.0141	14/02/19	03/04/19	48
RTSum - 0010304-36.2019.5.18.0141	19/02/19	25/04/19	65
RTSum - 0010334-71.2019.5.18.0141	27/02/19	24/04/19	56
RTSum - 0010336-41.2019.5.18.0141	27/02/19	24/04/19	56
RTSum - 0010342-48.2019.5.18.0141	28/02/19	25/04/19	56
RTSum - 0010344-18.2019.5.18.0141	28/02/19	24/04/19	55
RTSum - 0010353-77.2019.5.18.0141	01/03/19	25/04/19	55
RTSum - 0010355-47.2019.5.18.0141	06/03/19	25/04/19	50
RTSum - 0010356-32.2019.5.18.0141	06/03/19	25/04/19	50
RTSum - 0010357-17.2019.5.18.0141	06/03/19	29/04/19	54
RTSum - 0010364-09.2019.5.18.0141	08/03/19	03/04/19	26
RTSum - 0010368-46.2019.5.18.0141	08/03/19	30/04/19	53
RTSum - 0010370-16.2019.5.18.0141	08/03/19	30/04/19	53

Legenda:
Ajuiz. Data do Ajuizamento;
Enc. da Instrução: Data da conclusão para proferir sentença;
Prazo: Quantidade de dias decorridos do ajuizamento até o encerramento da instrução.

PRAZO MÉDIO ENTRE O AJUIZAMENTO E O ENCERRAMENTO DA INSTRUÇÃO - VARA DO TRABALHO DE CATALÃO

LUIZ GUSTAVO DE SOUZA ALVES

SUMARÍSSIMO

Qtd	Prazo Médio
54	81,57

Nr. Processo	Ajuiz.	nc. Instruçã	Prazo
RTSum - 0010379-75.2019.5.18.0141	12/03/19	03/04/19	22
RTSum - 0010383-15.2019.5.18.0141	12/03/19	30/04/19	49
RTSum - 0010396-14.2019.5.18.0141	14/03/19	03/04/19	20
RTSum - 0010398-81.2019.5.18.0141	14/03/19	30/04/19	47
RTSum - 0010401-36.2019.5.18.0141	15/03/19	04/04/19	20
RTSum - 0010407-43.2019.5.18.0141	15/03/19	25/04/19	41
RTSum - 0010414-35.2019.5.18.0141	17/03/19	30/04/19	44
RTSum - 0010416-05.2019.5.18.0141	18/03/19	03/04/19	16
RTSum - 0010458-54.2019.5.18.0141	25/03/19	23/04/19	29
RTSum - 0010464-61.2019.5.18.0141	26/03/19	23/04/19	28
RTSum - 0010467-16.2019.5.18.0141	26/03/19	03/04/19	8
RTSum - 0010479-30.2019.5.18.0141	27/03/19	25/04/19	29
RTSum - 0010480-15.2019.5.18.0141	27/03/19	30/04/19	34
RTSum - 0010484-52.2019.5.18.0141	28/03/19	25/04/19	28
RTSum - 0010485-37.2019.5.18.0141	29/03/19	25/04/19	27
RTSum - 0010492-29.2019.5.18.0141	01/04/19	25/04/19	24
RTSum - 0010495-81.2019.5.18.0141	01/04/19	25/04/19	24
RTSum - 0010497-51.2019.5.18.0141	02/04/19	25/04/19	23
RTSum - 0010502-73.2019.5.18.0141	03/04/19	25/04/19	22
RTSum - 0010508-80.2019.5.18.0141	04/04/19	30/04/19	26
RTSum - 0010510-50.2019.5.18.0141	04/04/19	30/04/19	26
RTSum - 0010523-49.2019.5.18.0141	09/04/19	25/04/19	16
RTSum - 0010580-67.2019.5.18.0141	23/04/19	26/04/19	3
RTSum - 0010864-80.2016.5.18.0141	10/04/16	01/04/19	1.086
RTSum - 0011101-46.2018.5.18.0141	16/08/18	23/04/19	250

Legenda:
Ajuiz. Data do Ajuizamento;
Enc. da Instrução: Data da conclusão para proferir sentença;
Prazo: Quantidade de dias decorridos do ajuizamento até o encerramento da instrução.

PRAZO MÉDIO ENTRE O AJUIZAMENTO E O ENCERRAMENTO DA INSTRUÇÃO - VARA DO TRABALHO DE CATALÃO

LUIZ GUSTAVO DE SOUZA ALVES

SUMARÍSSIMO

Qtd	Prazo Médio
54	81,57

Nr. Processo	Ajuiz.	nc. Instruçã	Prazo
RTSum - 0011311-97.2018.5.18.0141	08/10/18	24/04/19	198
RTSum - 0011315-37.2018.5.18.0141	09/10/18	24/04/19	197
RTSum - 0011338-80.2018.5.18.0141	17/10/18	04/04/19	169
RTSum - 0011346-57.2018.5.18.0141	18/10/18	04/04/19	168
RTSum - 0011347-42.2018.5.18.0141	18/10/18	04/04/19	168
RTSum - 0011357-86.2018.5.18.0141	22/10/18	04/04/19	164
RTSum - 0011373-40.2018.5.18.0141	25/10/18	04/04/19	161

Legenda:
Ajuiz. Data do Ajuizamento;
Enc. da Instrução: Data da conclusão para proferir sentença;
Prazo: Quantidade de dias decorridos do ajuizamento até o encerramento da instrução.