

Conceituação

| Tema | Prazos Processuais |
|-----------------------------------|--|
| Relatórios | Evolução Histórica Comparativo por VT Comparativo por Grupo Por Grupo Por VT Por Processo Por Magistrado |
| Resumo | Apresenta o prazo médio desde o ajuizamento da ação até o encerramento da instrução. |
| Descrição | O prazo médio é obtido calculando-se a quantidade de dias decorridos desde o ajuizamento até o encerramento da instrução. Os dados são extraídos baseando-se nos itens do e-Gestão: 267 e 90267 - Do ajuizamento da ação até o encerramento da instrução na fase de conhecimento – rito sumaríssimo; 268 e 90268 – Do ajuizamento da ação até o encerramento da instrução na fase de conhecimento – exceto rito sumaríssimo (ordinário) |
| Origem da informação | e-Gestão |
| Critérios e transformações | Coletado do e-Gestão, consolidado, otimizado e classificado para análise. |
| Análises possíveis | Prazo médio entre o ajuizamento da ação e o encerramento da instrução, detalhado de forma Geral, Por grupo, por VT, Por Processo e Por Magistrado. |



EVOLUÇÃO HISTÓRICA DOS PRAZOS PROCESSUAIS ENTRE O AJUIZAMENTO E O ENCERRAMENTO DA INSTRUÇÃO - POSTO AVANÇADO DE IPORÁ

Data do encerramento da instrução entre 1/4/2019 e 30/4/2019 23:59:59

| Rito | Qtd | Prazo Médio |
|-------------|-----|-------------|
| Total/Média | | |

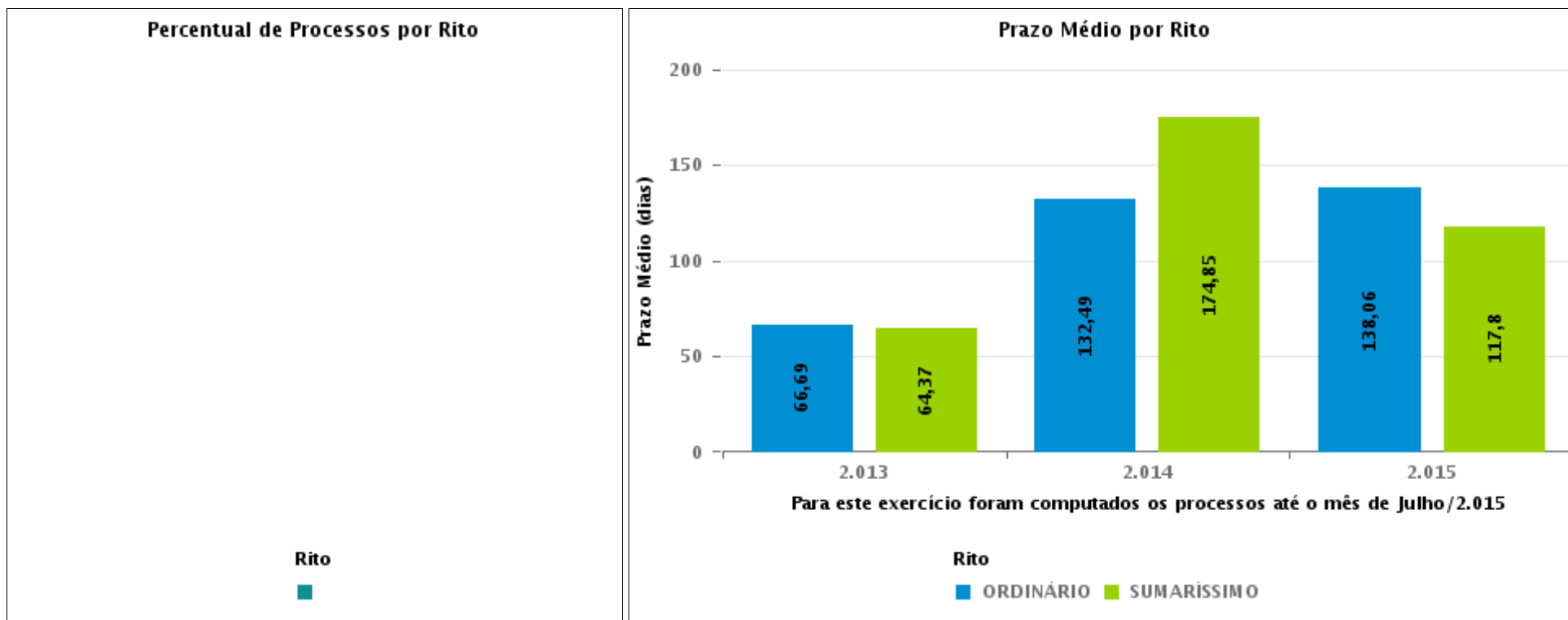



COMPARATIVO DO PRAZO MÉDIO ENTRE O AJUIZAMENTO E O ENCERRAMENTO DA INSTRUÇÃO - POSTO AVANÇADO DE IPORÁ

Data do encerramento da instrução entre 1/4/2019 e 30/4/2019 23:59:59

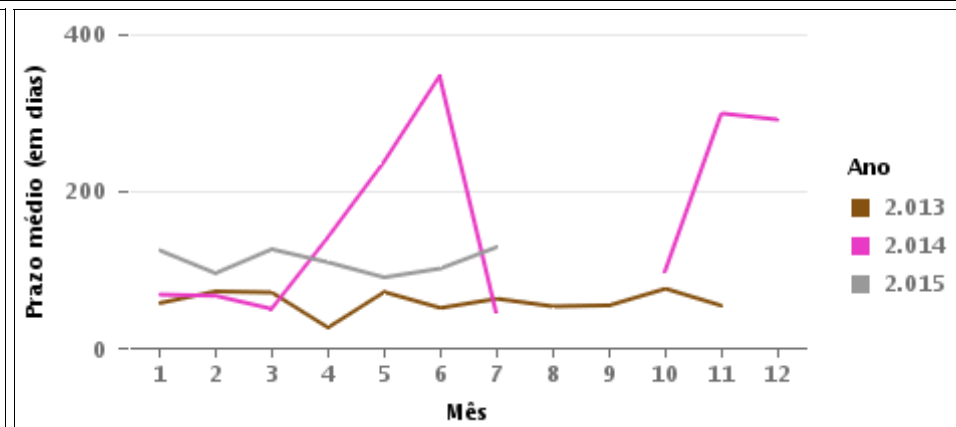
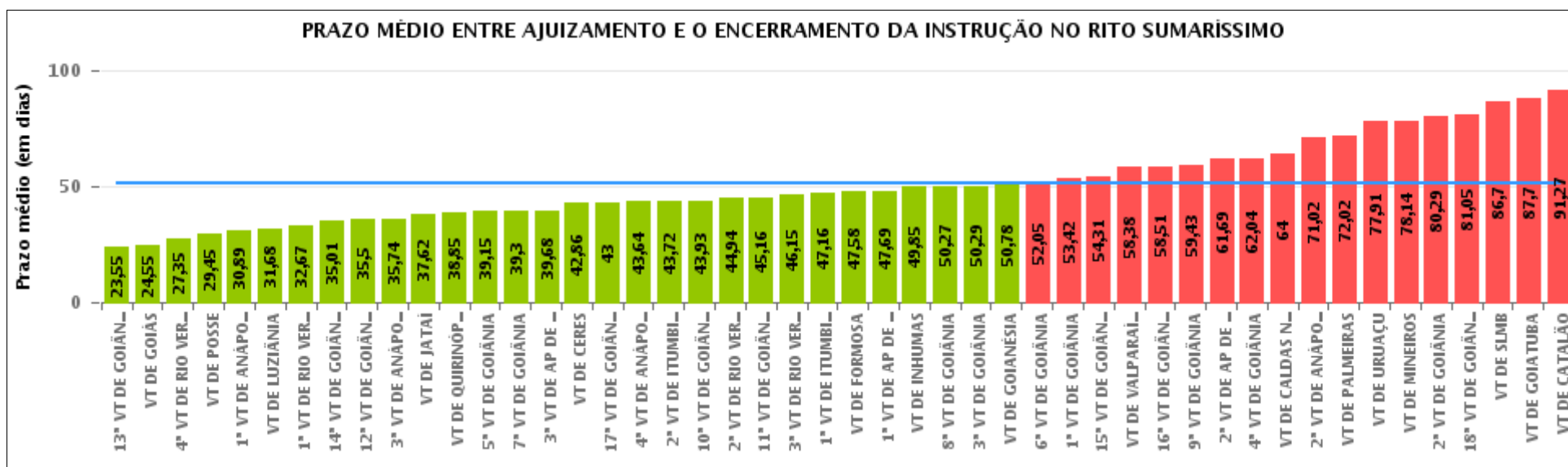



COMPARATIVO DO PRAZO MÉDIO ENTRE O AJUIZAMENTO E O ENCERRAMENTO DA INSTRUÇÃO ENTRE AS VARAS DO GRUPO

Data do encerramento da instrução entre 1/4/2019 e 30/4/2019 23:59:59

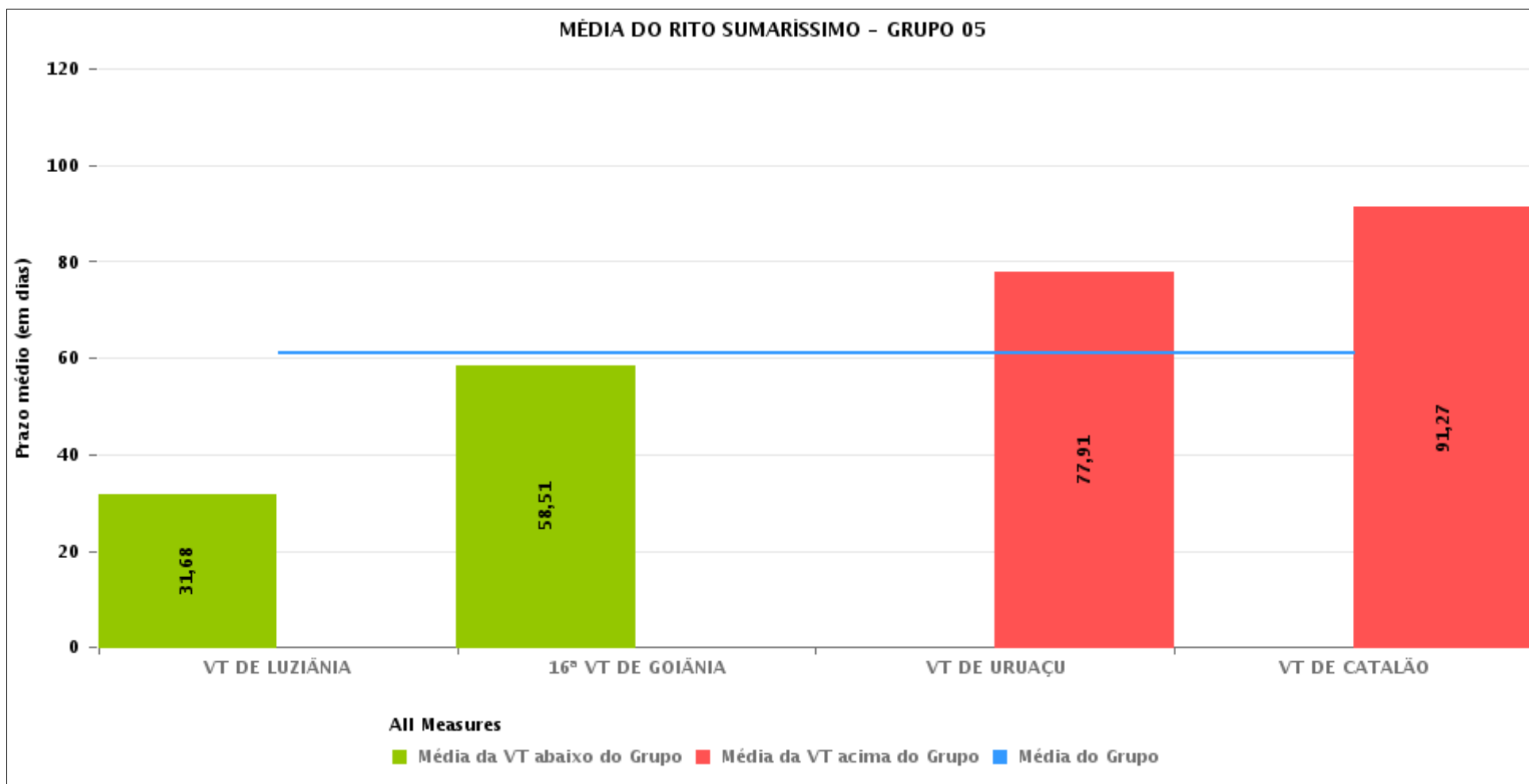



PRAZO MÉDIO ENTRE O AJUIZAMENTO E O ENCERRAMENTO DA INSTRUÇÃO POR GRUPO

Data do encerramento da instrução entre 1/4/2019 e 30/4/2019 23:59:59

| Rito | Grupo | Qtd. Processos | Prazo Médio (dias) | Ranking |
|-------------|----------|----------------|--------------------|---------|
| SUMARÍSSIMO | GRUPO 01 | 20 | 29,45 | 1° |
| | GRUPO 03 | 503 | 41,85 | 2° |
| | GRUPO 04 | 2.691 | 51,3 | 3° |
| | GRUPO 06 | 144 | 58,38 | 4° |
| | GRUPO 05 | 335 | 61,1 | 5° |
| | GRUPO 02 | 53 | 72,02 | 6° |

| | | | |
|--|---|---|---|
| <p>Legenda:</p> <p># Grupo 01 – Até 750</p> <p>VT de Posse</p> <p># Grupo 02 – De 751 a 1000</p> <p>VT de Palmeiras de Goiás</p> | <p>1ª VT De Anápolis</p> <p>1ª VT De Rio Verde</p> <p>2ª VT De Rio Verde</p> <p>3ª VT De Rio Verde</p> <p>4ª VT De Rio Verde</p> <p>1ª VT De Itumbiara</p> <p>2ª VT De Itumbiara</p> <p>VT De Quirinópolis</p> <p>VT De Mineiros</p> <p>VT De Formosa</p> | <p># Grupo 04 – De 1501 a 2000</p> <p>1ª VT De Goiânia</p> <p>2ª VT De Goiânia</p> <p>3ª VT De Goiânia</p> <p>4ª VT De Goiânia</p> <p>5ª VT De Goiânia</p> <p>6ª VT De Goiânia</p> <p>7ª VT De Goiânia</p> <p>8ª VT De Goiânia</p> <p>9ª VT De Goiânia</p> <p>10ª VT De Goiânia</p> <p>11ª VT De Goiânia</p> <p>12ª VT De Goiânia</p> <p>13ª VT De Goiânia</p> <p>14ª VT De Goiânia</p> <p>15ª VT De Goiânia</p> <p>17ª VT De Goiânia</p> <p>18ª VT De Goiânia</p> <p>2ª VT De Anápolis</p> <p>3ª VT De Anápolis</p> <p>4ª VT De Anápolis</p> <p>1ª VT De Aparecida De Goiânia</p> <p>2ª VT De Aparecida De Goiânia</p> <p>3ª VT De Aparecida De Goiânia</p> <p>VT DE Jataí</p> <p>VT DE Goiatuba</p> <p>VT DE Caldas Novas</p> <p>VT DE Ceres</p> <p>VT DE São Luís de Montes Belos</p> <p>VT DE Goiás</p> <p>VT DE Goianésia</p> <p>VT DE Inhumas</p> | <p># Grupo 05 – De 2001 a 2500</p> <p>16ª VT De Goiânia</p> <p>VT De Luziânia</p> <p>VT De Catalão</p> <p>VT De Uruaçu</p> <p># Grupo 06 – Acima de 2500</p> <p>VT De Valparaíso de Goiás</p> |
|--|---|---|---|



PRAZO MÉDIO ENTRE O AJUIZAMENTO E O ENCERRAMENTO DA INSTRUÇÃO DE TODAS AS VARAS DO TRABALHO

Data do encerramento da instrução entre 1/4/2019 e 30/4/2019 23:59:59

SUMARÍSSIMO

| Qtd. Processos | Prazo Médio (dias) |
|----------------|--------------------|
| 3.746 | 51,36 |

| Vara do Trabalho | Qtd Processos | Prazo Médio | Ranking |
|---|---------------|-------------|---------|
| 13ª VARA DO TRABALHO DE GOIÂNIA | 101 | 23,55 | 1º |
| VARA DO TRABALHO DE GOIÁS | 55 | 24,55 | 2º |
| 4ª VARA DO TRABALHO DE RIO VERDE | 52 | 27,35 | 3º |
| VARA DO TRABALHO DE POSSE | 20 | 29,45 | 4º |
| 1ª VARA DO TRABALHO DE ANÁPOLIS | 66 | 30,89 | 5º |
| VARA DO TRABALHO DE LUZIÂNIA | 99 | 31,68 | 6º |
| 1ª VARA DO TRABALHO DE RIO VERDE | 42 | 32,67 | 7º |
| 14ª VARA DO TRABALHO DE GOIÂNIA | 100 | 35,01 | 8º |
| 12ª VARA DO TRABALHO DE GOIÂNIA | 103 | 35,5 | 9º |
| 3ª VARA DO TRABALHO DE ANÁPOLIS | 70 | 35,74 | 10º |
| VARA DO TRABALHO DE JATAÍ | 47 | 37,62 | 11º |
| VARA DO TRABALHO DE QUIRINÓPOLIS | 33 | 38,85 | 12º |
| 5ª VARA DO TRABALHO DE GOIÂNIA | 103 | 39,15 | 13º |
| 7ª VARA DO TRABALHO DE GOIÂNIA | 81 | 39,3 | 14º |
| 3ª VARA DO TRABALHO DE APARECIDA DE GOIÂNIA | 80 | 39,68 | 15º |
| VARA DO TRABALHO DE CERES | 29 | 42,86 | 16º |
| 17ª VARA DO TRABALHO DE GOIÂNIA | 103 | 43 | 17º |
| 4ª VARA DO TRABALHO DE ANÁPOLIS | 66 | 43,64 | 18º |
| 2ª VARA DO TRABALHO DE ITUMBIARA | 58 | 43,72 | 19º |
| 10ª VARA DO TRABALHO DE GOIÂNIA | 114 | 43,93 | 20º |
| 2ª VARA DO TRABALHO DE RIO VERDE | 64 | 44,94 | 21º |
| 11ª VARA DO TRABALHO DE GOIÂNIA | 122 | 45,16 | 22º |
| 3ª VARA DO TRABALHO DE RIO VERDE | 46 | 46,15 | 23º |
| 1ª VARA DO TRABALHO DE ITUMBIARA | 70 | 47,16 | 24º |
| VARA DO TRABALHO DE FORMOSA | 50 | 47,58 | 25º |
| 1ª VARA DO TRABALHO DE APARECIDA DE GOIÂNIA | 93 | 47,69 | 26º |



PRAZO MÉDIO ENTRE O AJUIZAMENTO E O ENCERRAMENTO DA INSTRUÇÃO DE TODAS AS VARAS DO TRABALHO

SUMARÍSSIMO

| Qtd. Processos | Prazo Médio (dias) |
|----------------|--------------------|
| 3.746 | 51,36 |

| Vara do Trabalho | Qtd Processos | Prazo Médio | Ranking |
|--|---------------|-------------|---------|
| VARA DO TRABALHO DE INHUMAS | 96 | 49,85 | 27° |
| 8ª VARA DO TRABALHO DE GOIÂNIA | 88 | 50,27 | 28° |
| 3ª VARA DO TRABALHO DE GOIÂNIA | 108 | 50,29 | 29° |
| VARA DO TRABALHO DE GOIANÉSIA | 67 | 50,78 | 30° |
| 6ª VARA DO TRABALHO DE GOIÂNIA | 94 | 52,05 | 31° |
| 1ª VARA DO TRABALHO DE GOIÂNIA | 73 | 53,42 | 32° |
| 15ª VARA DO TRABALHO DE GOIÂNIA | 121 | 54,31 | 33° |
| VARA DO TRABALHO DE VALPARAÍSO DE GOIÁS | 144 | 58,38 | 34° |
| 16ª VARA DO TRABALHO DE GOIÂNIA | 106 | 58,51 | 35° |
| 9ª VARA DO TRABALHO DE GOIÂNIA | 107 | 59,43 | 36° |
| 2ª VARA DO TRABALHO DE APARECIDA DE GOIÂNIA | 102 | 61,69 | 37° |
| 4ª VARA DO TRABALHO DE GOIÂNIA | 124 | 62,04 | 38° |
| VARA DO TRABALHO DE CALDAS NOVAS | 56 | 64 | 39° |
| 2ª VARA DO TRABALHO DE ANÁPOLIS | 55 | 71,02 | 40° |
| VARA DO TRABALHO DE PALMEIRAS | 53 | 72,02 | 41° |
| VARA DO TRABALHO DE URUAÇU | 55 | 77,91 | 42° |
| VARA DO TRABALHO DE MINEIROS | 22 | 78,14 | 43° |
| 2ª VARA DO TRABALHO DE GOIÂNIA | 109 | 80,29 | 44° |
| 18ª VARA DO TRABALHO DE GOIÂNIA | 87 | 81,05 | 45° |
| VARA DO TRABALHO DE SÃO LUIS DE MONTES BELOS | 57 | 86,7 | 46° |
| VARA DO TRABALHO DE GOIATUBA | 80 | 87,7 | 47° |
| VARA DO TRABALHO DE CATALÃO | 75 | 91,27 | 48° |



PRAZO MÉDIO ENTRE O AJUIZAMENTO E O ENCERRAMENTO DA INSTRUÇÃO - POSTO AVANÇADO DE IPORÁ

Data do encerramento da instrução entre 1/4/2019 e 30/4/2019 23:59:59

| Qtd | Prazo Médio |
|-----|-------------|
| | |

| Nr. Processo | Ajuiz. | nc. Instruçã | Prazo |
|--------------|--------|--------------|-------|
| | | | |

Legenda:

Ajuiz. Data do Ajuizamento;

Enc. da Instrução: Data da conclusão para proferir sentença;

Prazo: Quantidade de dias decorridos do ajuizamento até o encerramento da instrução.



PRAZO MÉDIO ENTRE O AJUIZAMENTO E O ENCERRAMENTO DA INSTRUÇÃO - POSTO AVANÇADO DE IPORÁ

Data do encerramento da instrução entre 1/4/2019 e 30/4/2019 23:59:59

| Qtd | Prazo Médio |
|-----|-------------|
| | |

| Nr. Processo | Ajuiz. | nc. Instruçã | Prazo |
|--------------|--------|--------------|-------|
| | | | |

Legenda:

Ajuiz. Data do Ajuizamento;

Enc. da Instrução: Data da conclusão para proferir sentença;

Prazo: Quantidade de dias decorridos do ajuizamento até o encerramento da instrução.