Conceituação

Tema	Prazos Processuais
Relatórios	Evolução Histórica Comparativo por VT Comparativo por Grupo Por Grupo Por VT Por Processo Por Magistrado
Resumo	Apresenta o prazo médio desde o ajuizamento da ação até o encerramento da instrução.
Descrição	O prazo médio é obtido calculando-se a quantidade de dias decorridos desde o ajuizamento até o encerramento da instrução. Os dados são extraídos baseando-se nos itens do e-Gestão: 267 e 90267 - Do ajuizamento da ação até o encerramento da instrução na fase de conhecimento – rito sumaríssimo; 268 e 90268 – Do ajuizamento da ação até o encerramento da instrução na fase de conhecimento – exceto rito sumaríssimo (ordinário)
Origem da informação	e-Gestão
Critérios e transformações	Coletado do e-Gestão, consolidado, otimizado e classificado para análise.
Análises possíveis	Prazo médio entre o ajuizamento da ação e o encerramento da instrução, detalhado de forma Geral, Por grupo, por VT, Por Processo e Por Magistrado.

EVOLUÇÃO HISTÓRICA DOS PRAZOS PROCESSUAIS ENTRE O AJUIZAMENTO E O ENCERRAMENTO DA INSTRUÇÃO - 4ª VARA DO TRABALHO DE GOIÂNIA

Data do encerramento da instrução entre 1/4/2019 e 30/4/2019 23:59:59

Rito	Qtd	Prazo Médio
ORDINÁRIO	104	266,59
SUMARÍSSIMO	124	62,04
Total/Média	**228**	**155,34**

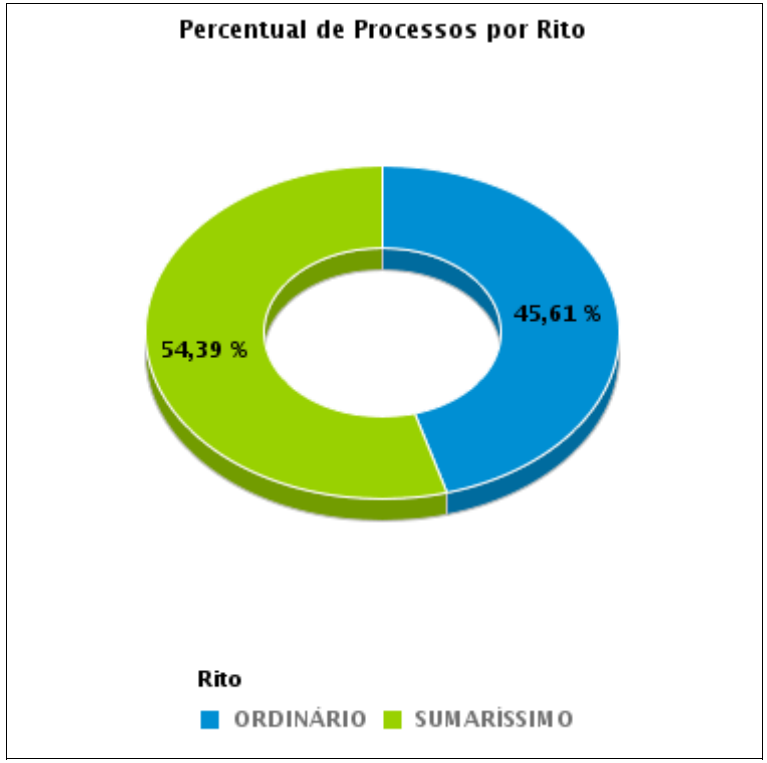

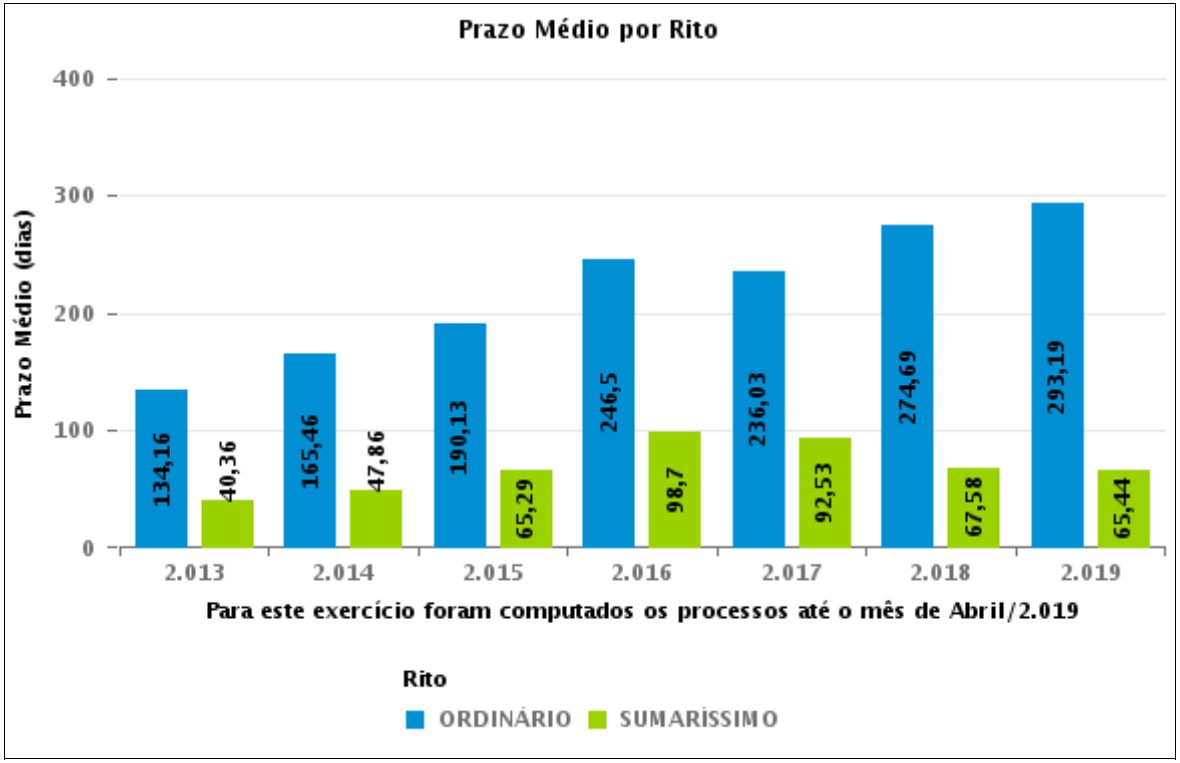

COMPARATIVO DO PRAZO MÉDIO ENTRE O AJUIZAMENTO E O ENCERRAMENTO DA INSTRUÇÃO - 4ª VARA DO TRABALHO DE GOIÂNIA

Data do encerramento da instrução entre 1/4/2019 e 30/4/2019 23:59:59

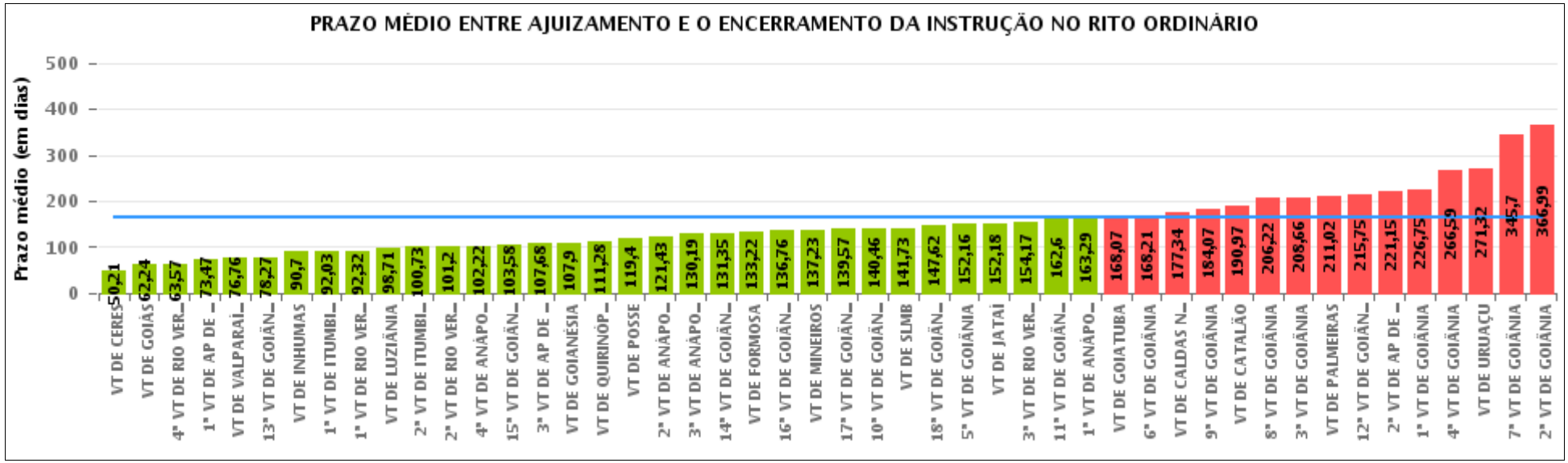

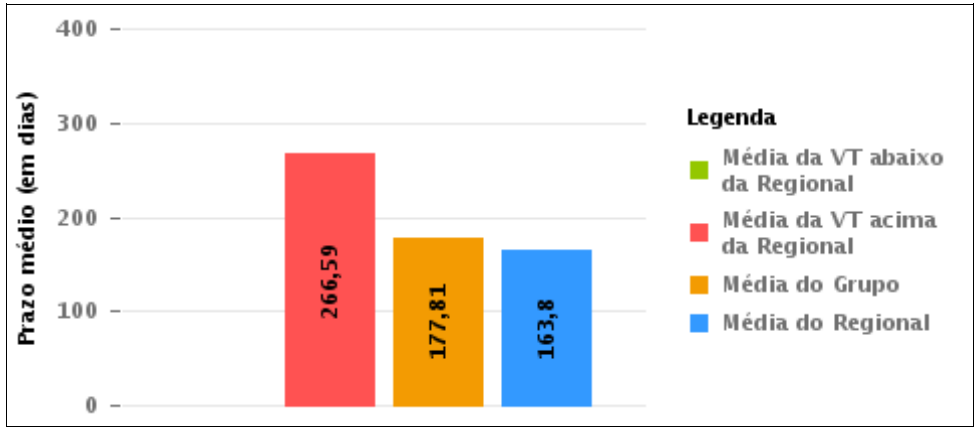

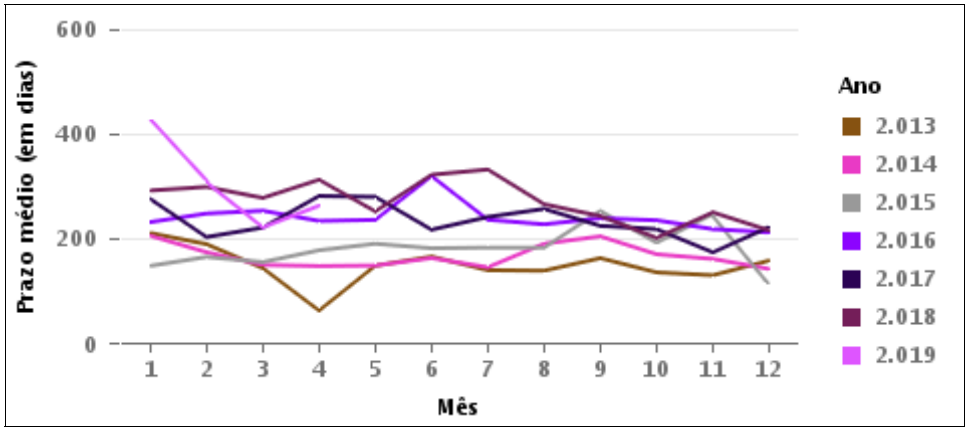

COMPARATIVO DO PRAZO MÉDIO ENTRE O AJUIZAMENTO E O ENCERRAMENTO DA INSTRUÇÃO ENTRE AS VARAS DO GRUPO

Data do encerramento da instrução entre 1/4/2019 e 30/4/2019 23:59:59

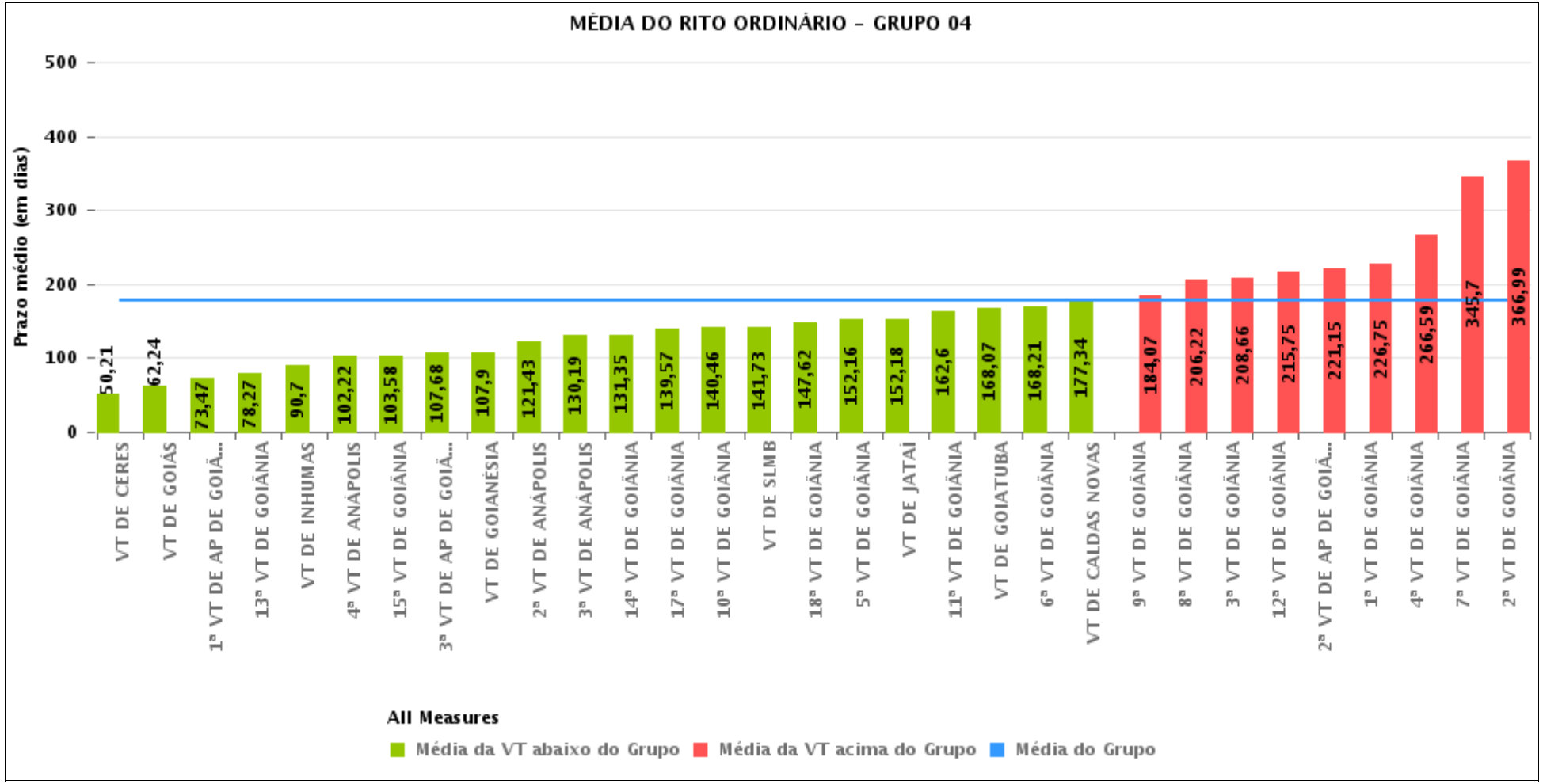

PRAZO MÉDIO ENTRE O AJUIZAMENTO E O ENCERRAMENTO DA INSTRUÇÃO POR GRUPO

Data do encerramento da instrução entre 1/4/2019 e 30/4/2019 23:59:59

Rito	Grupo	Qtd. Processos	Prazo Médio (dias)	Ranking
ORDINÁRIO	GRUPO 06	158	76,76	1°
	GRUPO 03	467	115,3	2°
	GRUPO 01	25	119,4	3°
	GRUPO 05	320	175,24	4°
	GRUPO 04	2.248	177,81	5°
	GRUPO 02	50	211,02	6°

Legenda:		# Grupo 04 – De 1501 a 2000	# Grupo 05 – De 2001 a 2500
	1ª VT De Anápolis		
# Grupo 01 – Até 750	1ª VT De Rio Verde	1ª VT De Goiânia	16ª VT De Goiânia
	2ª VT De Rio Verde	2ª VT De Goiânia	VT De Luziânia
VT de Posse	3ª VT De Rio Verde	3ª VT De Goiânia	VT De Catalão
	4ª VT De Rio Verde	4ª VT De Goiânia	VT De Uruaçu
	1ª VT De Itumbiara	5ª VT De Goiânia	
# Grupo 02 – De 751 a 1000	2ª VT De Itumbiara	6ª VT De Goiânia	# Grupo 06 – Acima de 2500
	VT De Quirinópolis	7ª VT De Goiânia	
VT de Palmeiras de Goiás	VT De Mineiros	8ª VT De Goiânia	VT De Valparaíso de Goiás
	VT De Formosa	9ª VT De Goiânia	
		10ª VT De Goiânia	
		11ª VT De Goiânia	
		12ª VT De Goiânia	
		13ª VT De Goiânia	
		14ª VT De Goiânia	
		15ª VT De Goiânia	
		17ª VT De Goiânia	
		18ª VT De Goiânia	
		2ª VT De Anápolis	
		3ª VT De Anápolis	
		4ª VT De Anápolis	
		1ª VT De Aparecida De Goiânia	
		2ª VT De Aparecida De Goiânia	
		3ª VT De Aparecida De Goiânia	
		VT DE Jataí	
		VT DE Goiatuba	
		VT DE Caldas Novas	
		VT DE Ceres	
		VT DE São Luís de Montes Belos	
		VT DE Goiás	
		VT DE Goianésia	
		VT DE Inhumas	

PRAZO MÉDIO ENTRE O AJUIZAMENTO E O ENCERRAMENTO DA INSTRUÇÃO DE TODAS AS VARAS DO TRABALHO

Data do encerramento da instrução entre 1/4/2019 e 30/4/2019 23:59:59

ORDINÁRIO

Qtd. Processos	Prazo Médio (dias)
3.268	163,8

Vara do Trabalho	Qtd Processos	Prazo Médio	Ranking
VARA DO TRABALHO DE CERES	14	50,21	1°
VARA DO TRABALHO DE GOIÁS	33	62,24	2°
4ª VARA DO TRABALHO DE RIO VERDE	46	63,57	3°
1ª VARA DO TRABALHO DE APARECIDA DE GOIÂNIA	49	73,47	4°
VARA DO TRABALHO DE VALPARAÍSO DE GOIÁS	158	76,76	5°
13ª VARA DO TRABALHO DE GOIÂNIA	56	78,27	6°
VARA DO TRABALHO DE INHUMAS	92	90,7	7°
1ª VARA DO TRABALHO DE ITUMBIARA	63	92,03	8°
1ª VARA DO TRABALHO DE RIO VERDE	37	92,32	9°
VARA DO TRABALHO DE LUZIÂNIA	83	98,71	10°
2ª VARA DO TRABALHO DE ITUMBIARA	49	100,73	11°
2ª VARA DO TRABALHO DE RIO VERDE	49	101,2	12°
4ª VARA DO TRABALHO DE ANÁPOLIS	59	102,22	13°
15ª VARA DO TRABALHO DE GOIÂNIA	36	103,58	14°
3ª VARA DO TRABALHO DE APARECIDA DE GOIÂNIA	76	107,68	15°
VARA DO TRABALHO DE GOIANÉSIA	70	107,9	16°
VARA DO TRABALHO DE QUIRINÓPOLIS	43	111,28	17°
VARA DO TRABALHO DE POSSE	25	119,4	18°
2ª VARA DO TRABALHO DE ANÁPOLIS	70	121,43	19°
3ª VARA DO TRABALHO DE ANÁPOLIS	57	130,19	20°
14ª VARA DO TRABALHO DE GOIÂNIA	89	131,35	21°
VARA DO TRABALHO DE FORMOSA	32	133,22	22°
16ª VARA DO TRABALHO DE GOIÂNIA	85	136,76	23°
VARA DO TRABALHO DE MINEIROS	35	137,23	24°
17ª VARA DO TRABALHO DE GOIÂNIA	106	139,57	25°
10ª VARA DO TRABALHO DE GOIÂNIA	78	140,46	26°

PRAZO MÉDIO ENTRE O AJUIZAMENTO E O ENCERRAMENTO DA INSTRUÇÃO DE TODAS AS VARAS DO TRABALHO

ORDINÁRIO

Qtd. Processos	Prazo Médio (dias)
3.268	163,8

Vara do Trabalho	Qtd Processos	Prazo Médio	Ranking
VARA DO TRABALHO DE SÃO LUIS DE MONTES BELOS	55	141,73	27°
18ª VARA DO TRABALHO DE GOIÂNIA	78	147,62	28°
5ª VARA DO TRABALHO DE GOIÂNIA	77	152,16	29°
VARA DO TRABALHO DE JATAÍ	56	152,18	30°
3ª VARA DO TRABALHO DE RIO VERDE	54	154,17	31°
11ª VARA DO TRABALHO DE GOIÂNIA	67	162,6	32°
1ª VARA DO TRABALHO DE ANÁPOLIS	59	163,29	33°
VARA DO TRABALHO DE GOIATUBA	41	168,07	34°
6ª VARA DO TRABALHO DE GOIÂNIA	91	168,21	35°
VARA DO TRABALHO DE CALDAS NOVAS	59	177,34	36°
9ª VARA DO TRABALHO DE GOIÂNIA	85	184,07	37°
VARA DO TRABALHO DE CATALÃO	62	190,97	38°
8ª VARA DO TRABALHO DE GOIÂNIA	82	206,22	39°
3ª VARA DO TRABALHO DE GOIÂNIA	98	208,66	40°
VARA DO TRABALHO DE PALMEIRAS	50	211,02	41°
12ª VARA DO TRABALHO DE GOIÂNIA	84	215,75	42°
2ª VARA DO TRABALHO DE APARECIDA DE GOIÂNIA	66	221,15	43°
1ª VARA DO TRABALHO DE GOIÂNIA	77	226,75	44°
4ª VARA DO TRABALHO DE GOIÂNIA	104	266,59	45°
VARA DO TRABALHO DE URUAÇU	90	271,32	46°
7ª VARA DO TRABALHO DE GOIÂNIA	66	345,7	47°
2ª VARA DO TRABALHO DE GOIÂNIA	177	366,99	48°

PRAZO MÉDIO ENTRE O AJUIZAMENTO E O ENCERRAMENTO DA INSTRUÇÃO - 4ª VARA DO TRABALHO DE GOIÂNIA

Data do encerramento da instrução entre 1/4/2019 e 30/4/2019 23:59:59

4ª VARA DO TRABALHO DE GOIÂNIA

ORDINÁRIO

Qtd	Prazo Médio
104	266,59

Nr. Processo	Ajuiz.	nc. Instruçã	Prazo
ConPag - 0010387-80.2016.5.18.0004	03/03/16	24/04/19	1.147
ConPag - 0010803-77.2018.5.18.0004	21/06/18	15/04/19	298
ConPag - 0011564-11.2018.5.18.0004	27/11/18	26/04/19	150
ET - 0010302-89.2019.5.18.0004	26/02/19	04/04/19	37
HoTrEx - 0010056-93.2019.5.18.0004	18/01/19	10/04/19	82
HoTrEx - 0010410-21.2019.5.18.0004	18/03/19	01/04/19	14
HoTrEx - 0010467-39.2019.5.18.0004	27/03/19	15/04/19	19
HoTrEx - 0010495-07.2019.5.18.0004	01/04/19	24/04/19	23
HoTrEx - 0010514-13.2019.5.18.0004	04/04/19	30/04/19	26
IDPJ - 0010073-32.2019.5.18.0004	22/01/19	16/04/19	84
IDPJ - 0011557-19.2018.5.18.0004	26/11/18	04/04/19	129
IDPJ - 0011646-42.2018.5.18.0004	13/12/18	01/04/19	109
IDPJ - 0011676-77.2018.5.18.0004	19/12/18	02/04/19	104
PAP - 0010548-85.2019.5.18.0004	11/04/19	15/04/19	4
PAP - 0010550-55.2019.5.18.0004	11/04/19	15/04/19	4
PAP - 0010551-40.2019.5.18.0004	11/04/19	15/04/19	4
PAP - 0010561-84.2019.5.18.0004	12/04/19	15/04/19	3
PAP - 0010562-69.2019.5.18.0004	12/04/19	15/04/19	3
PAP - 0010565-24.2019.5.18.0004	12/04/19	15/04/19	3
Pet - 0010510-73.2019.5.18.0004	03/04/19	09/04/19	6
RTOrd - 0010004-97.2019.5.18.0004	04/01/19	15/04/19	101
RTOrd - 0010012-74.2019.5.18.0004	08/01/19	08/04/19	90

Legenda:
Ajuiz. Data do Ajuizamento;
Enc. da Instrução: Data da conclusão para proferir sentença;
Prazo: Quantidade de dias decorridos do ajuizamento até o encerramento da instrução.

PRAZO MÉDIO ENTRE O AJUIZAMENTO E O ENCERRAMENTO DA INSTRUÇÃO - 4ª VARA DO TRABALHO DE GOIÂNIA

4ª VARA DO TRABALHO DE GOIÂNIA

ORDINÁRIO

Qtd	Prazo Médio
104	266,59

Nr. Processo	Ajuiz.	nc. Instruçã	Prazo
RTOrd - 0010040-30.2019.5.18.0008	04/02/19	10/04/19	65
RTOrd - 0010048-19.2019.5.18.0004	16/01/19	30/04/19	104
RTOrd - 0010053-41.2019.5.18.0004	17/01/19	26/04/19	99
RTOrd - 0010084-61.2019.5.18.0004	23/01/19	30/04/19	97
RTOrd - 0010116-37.2017.5.18.0004	24/01/17	15/04/19	811
RTOrd - 0010159-03.2019.5.18.0004	04/02/19	15/04/19	70
RTOrd - 0010164-25.2019.5.18.0004	04/02/19	24/04/19	79
RTOrd - 0010169-47.2019.5.18.0004	05/02/19	30/04/19	84
RTOrd - 0010204-07.2019.5.18.0004	08/02/19	30/04/19	81
RTOrd - 0010226-02.2018.5.18.0004	27/02/18	01/04/19	398
RTOrd - 0010235-61.2018.5.18.0004	28/02/18	05/04/19	401
RTOrd - 0010241-34.2019.5.18.0004	14/02/19	01/04/19	46
RTOrd - 0010246-32.2019.5.18.0012	21/02/19	08/04/19	46
RTOrd - 0010248-23.2019.5.18.0005	18/02/19	03/04/19	44
RTOrd - 0010253-48.2019.5.18.0004	18/02/19	03/04/19	44
RTOrd - 0010259-55.2019.5.18.0004	19/02/19	03/04/19	43
RTOrd - 0010274-24.2019.5.18.0004	21/02/19	04/04/19	42
RTOrd - 0010278-61.2019.5.18.0004	21/02/19	05/04/19	43
RTOrd - 0010282-98.2019.5.18.0004	22/02/19	05/04/19	42
RTOrd - 0010286-09.2017.5.18.0004	15/02/17	10/04/19	784
RTOrd - 0010326-20.2019.5.18.0004	01/03/19	01/04/19	31
RTOrd - 0010331-42.2019.5.18.0004	06/03/19	12/04/19	37
RTOrd - 0010357-40.2019.5.18.0004	11/03/19	22/04/19	42
RTOrd - 0010369-54.2019.5.18.0004	12/03/19	22/04/19	41
RTOrd - 0010387-75.2019.5.18.0004	14/03/19	24/04/19	41

Legenda:
Ajuiz. Data do Ajuizamento;
Enc. da Instrução: Data da conclusão para proferir sentença;
Prazo: Quantidade de dias decorridos do ajuizamento até o encerramento da instrução.

PRAZO MÉDIO ENTRE O AJUIZAMENTO E O ENCERRAMENTO DA INSTRUÇÃO - 4ª VARA DO TRABALHO DE GOIÂNIA

4ª VARA DO TRABALHO DE GOIÂNIA

ORDINÁRIO

Qtd	Prazo Médio
104	266,59

Nr. Processo	Ajuiz.	nc. Instruçã	Prazo
RTOrd - 0010396-37.2019.5.18.0004	15/03/19	24/04/19	40
RTOrd - 0010401-59.2019.5.18.0004	15/03/19	29/04/19	45
RTOrd - 0010405-96.2019.5.18.0004	18/03/19	24/04/19	37
RTOrd - 0010421-50.2019.5.18.0004	19/03/19	30/04/19	42
RTOrd - 0010430-12.2019.5.18.0004	20/03/19	16/04/19	27
RTOrd - 0010442-31.2016.5.18.0004	10/03/16	30/04/19	1.146
RTOrd - 0010458-14.2018.5.18.0004	16/04/18	11/04/19	360
RTOrd - 0010460-47.2019.5.18.0004	26/03/19	29/04/19	34
RTOrd - 0010480-38.2019.5.18.0004	29/03/19	16/04/19	18
RTOrd - 0010487-64.2018.5.18.0004	19/04/18	24/04/19	370
RTOrd - 0010545-33.2019.5.18.0004	10/04/19	12/04/19	2
RTOrd - 0010572-84.2017.5.18.0004	29/03/17	30/04/19	762
RTOrd - 0010602-85.2018.5.18.0004	14/05/18	23/04/19	344
RTOrd - 0010610-28.2019.5.18.0004	24/04/19	26/04/19	2
RTOrd - 0010649-93.2017.5.18.0004	10/04/17	11/04/19	731
RTOrd - 0010682-83.2017.5.18.0004	14/04/17	23/04/19	739
RTOrd - 0010713-69.2018.5.18.0004	05/06/18	22/04/19	321
RTOrd - 0010717-43.2017.5.18.0004	20/04/17	08/04/19	718
RTOrd - 0010769-39.2017.5.18.0004	29/04/17	11/04/19	712
RTOrd - 0010806-32.2018.5.18.0004	22/06/18	30/04/19	312
RTOrd - 0010937-07.2018.5.18.0004	20/07/18	01/04/19	255
RTOrd - 0010967-42.2018.5.18.0004	26/07/18	03/04/19	251
RTOrd - 0010968-91.2018.5.18.0015	01/08/18	30/04/19	272
RTOrd - 0011025-45.2018.5.18.0004	08/08/18	23/04/19	258
RTOrd - 0011047-06.2018.5.18.0004	14/08/18	25/04/19	254

Legenda:
Ajuiz. Data do Ajuizamento;
Enc. da Instrução: Data da conclusão para proferir sentença;
Prazo: Quantidade de dias decorridos do ajuizamento até o encerramento da instrução.

PRAZO MÉDIO ENTRE O AJUIZAMENTO E O ENCERRAMENTO DA INSTRUÇÃO - 4ª VARA DO TRABALHO DE GOIÂNIA

4ª VARA DO TRABALHO DE GOIÂNIA

ORDINÁRIO

Qtd	Prazo Médio
104	266,59

Nr. Processo	Ajuiz.	nc. Instruçã	Prazo
RTOrd - 0011095-62.2018.5.18.0004	22/08/18	30/04/19	251
RTOrd - 0011095-96.2017.5.18.0004	21/06/17	11/04/19	659
RTOrd - 0011159-72.2018.5.18.0004	04/09/18	03/04/19	211
RTOrd - 0011206-80.2017.5.18.0004	06/07/17	01/04/19	634
RTOrd - 0011209-98.2018.5.18.0004	14/09/18	04/04/19	202
RTOrd - 0011255-24.2017.5.18.0004	14/07/17	04/04/19	629
RTOrd - 0011318-15.2018.5.18.0004	05/10/18	09/04/19	186
RTOrd - 0011361-83.2017.5.18.0004	31/07/17	22/04/19	630
RTOrd - 0011388-32.2018.5.18.0004	19/10/18	02/04/19	165
RTOrd - 0011407-38.2018.5.18.0004	25/10/18	30/04/19	187
RTOrd - 0011415-15.2018.5.18.0004	25/10/18	08/04/19	165
RTOrd - 0011436-88.2018.5.18.0004	31/10/18	25/04/19	176
RTOrd - 0011477-52.2017.5.18.0081	26/09/17	23/04/19	574
RTOrd - 0011530-36.2018.5.18.0004	20/11/18	05/04/19	136
RTOrd - 0011536-77.2017.5.18.0004	25/08/17	15/04/19	598
RTOrd - 0011554-64.2018.5.18.0004	26/11/18	22/04/19	147
RTOrd - 0011580-62.2018.5.18.0004	29/11/18	22/04/19	144
RTOrd - 0011597-06.2015.5.18.0004	09/09/15	02/04/19	1.301
RTOrd - 0011601-43.2015.5.18.0004	10/09/15	24/04/19	1.322
RTOrd - 0011603-08.2018.5.18.0004	04/12/18	29/04/19	146
RTOrd - 0011618-74.2018.5.18.0004	06/12/18	15/04/19	130
RTOrd - 0011672-40.2018.5.18.0004	19/12/18	22/04/19	124
RTOrd - 0011687-09.2018.5.18.0004	22/12/18	01/04/19	100
RTOrd - 0011740-24.2017.5.18.0004	02/10/17	30/04/19	575
RTOrd - 0011794-87.2017.5.18.0004	09/10/17	24/04/19	562

Legenda:
Ajuiz. Data do Ajuizamento;
Enc. da Instrução: Data da conclusão para proferir sentença;
Prazo: Quantidade de dias decorridos do ajuizamento até o encerramento da instrução.

PRAZO MÉDIO ENTRE O AJUIZAMENTO E O ENCERRAMENTO DA INSTRUÇÃO - 4ª VARA DO TRABALHO DE GOIÂNIA

4ª VARA DO TRABALHO DE GOIÂNIA

ORDINÁRIO

Qtd	Prazo Médio
104	266,59

Nr. Processo	Ajuiz.	nc. Instruçã	Prazo
RTOrd - 0011907-41.2017.5.18.0004	27/10/17	22/04/19	542
RTOrd - 0011986-20.2017.5.18.0004	08/11/17	22/04/19	530
RTOrd - 0012048-60.2017.5.18.0004	10/11/17	05/04/19	511
RTOrd - 0012065-96.2017.5.18.0004	10/11/17	09/04/19	515
RTOrd - 0012067-66.2017.5.18.0004	10/11/17	01/04/19	507
RTOrd - 0012075-43.2017.5.18.0004	10/11/17	30/04/19	536
RTOrd - 0012100-56.2017.5.18.0004	19/11/17	26/04/19	523

Legenda:
Ajuiz. Data do Ajuizamento;
Enc. da Instrução: Data da conclusão para proferir sentença;
Prazo: Quantidade de dias decorridos do ajuizamento até o encerramento da instrução.

PRAZO MÉDIO ENTRE O AJUIZAMENTO E O ENCERRAMENTO DA INSTRUÇÃO - 4ª VARA DO TRABALHO DE GOIÂNIA

Data do encerramento da instrução entre 1/4/2019 e 30/4/2019 23:59:59

CEUMARA DE SOUZA FREITAS E SOARES

ORDINÁRIO

Qtd	Prazo Médio
2	199,5

Nr. Processo	Ajuiz.	nc. Instruçã	Prazo
ConPag - 0010803-77.2018.5.18.0004	21/06/18	15/04/19	298
RTOrd - 0010004-97.2019.5.18.0004	04/01/19	15/04/19	101

Legenda:
Ajuiz. Data do Ajuizamento;
Enc. da Instrução: Data da conclusão para proferir sentença;
Prazo: Quantidade de dias decorridos do ajuizamento até o encerramento da instrução.

CLEUZA GONCALVES LOPES

ORDINÁRIO

Qtd	Prazo Médio
5	78,2

Nr. Processo	Ajuiz.	nc. Instruçã	Prazo
RTOrd - 0010369-54.2019.5.18.0004	12/03/19	22/04/19	41
RTOrd - 0010401-59.2019.5.18.0004	15/03/19	29/04/19	45
RTOrd - 0010460-47.2019.5.18.0004	26/03/19	29/04/19	34
RTOrd - 0011554-64.2018.5.18.0004	26/11/18	22/04/19	147
RTOrd - 0011672-40.2018.5.18.0004	19/12/18	22/04/19	124

Legenda:
Ajuiz. Data do Ajuizamento;
Enc. da Instrução: Data da conclusão para proferir sentença;
Prazo: Quantidade de dias decorridos do ajuizamento até o encerramento da instrução.

PRAZO MÉDIO ENTRE O AJUIZAMENTO E O ENCERRAMENTO DA INSTRUÇÃO - 4ª VARA DO TRABALHO DE GOIÂNIA

EDUARDO DO NASCIMENTO

ORDINÁRIO

Qtd	Prazo Médio
2	63,5

Nr. Processo	Ajuiz.	nc. Instruçã	Prazo
RTOrd - 0010012-74.2019.5.18.0004	08/01/19	08/04/19	90
RTOrd - 0010331-42.2019.5.18.0004	06/03/19	12/04/19	37

Legenda:
Ajuiz. Data do Ajuizamento;
Enc. da Instrução: Data da conclusão para proferir sentença;
Prazo: Quantidade de dias decorridos do ajuizamento até o encerramento da instrução.

FABIANO COELHO DE SOUZA

ORDINÁRIO

Qtd	Prazo Médio
63	271,79

Nr. Processo	Ajuiz.	nc. Instruçã	Prazo
ConPag - 0010387-80.2016.5.18.0004	03/03/16	24/04/19	1.147
ET - 0010302-89.2019.5.18.0004	26/02/19	04/04/19	37
HoTrEx - 0010056-93.2019.5.18.0004	18/01/19	10/04/19	82
HoTrEx - 0010410-21.2019.5.18.0004	18/03/19	01/04/19	14
HoTrEx - 0010467-39.2019.5.18.0004	27/03/19	15/04/19	19
HoTrEx - 0010495-07.2019.5.18.0004	01/04/19	24/04/19	23
IDPJ - 0010073-32.2019.5.18.0004	22/01/19	16/04/19	84
IDPJ - 0011557-19.2018.5.18.0004	26/11/18	04/04/19	129
IDPJ - 0011646-42.2018.5.18.0004	13/12/18	01/04/19	109
IDPJ - 0011676-77.2018.5.18.0004	19/12/18	02/04/19	104
PAP - 0010548-85.2019.5.18.0004	11/04/19	15/04/19	4

Legenda:
Ajuiz. Data do Ajuizamento;
Enc. da Instrução: Data da conclusão para proferir sentença;
Prazo: Quantidade de dias decorridos do ajuizamento até o encerramento da instrução.

PRAZO MÉDIO ENTRE O AJUIZAMENTO E O ENCERRAMENTO DA INSTRUÇÃO - 4ª VARA DO TRABALHO DE GOIÂNIA

FABIANO COELHO DE SOUZA

ORDINÁRIO

Qtd	Prazo Médio
63	271,79

Nr. Processo	Ajuiz.	nc. Instruçã	Prazo
PAP - 0010550-55.2019.5.18.0004	11/04/19	15/04/19	4
PAP - 0010551-40.2019.5.18.0004	11/04/19	15/04/19	4
PAP - 0010561-84.2019.5.18.0004	12/04/19	15/04/19	3
PAP - 0010562-69.2019.5.18.0004	12/04/19	15/04/19	3
PAP - 0010565-24.2019.5.18.0004	12/04/19	15/04/19	3
Pet - 0010510-73.2019.5.18.0004	03/04/19	09/04/19	6
RTOrd - 0010048-19.2019.5.18.0004	16/01/19	30/04/19	104
RTOrd - 0010116-37.2017.5.18.0004	24/01/17	15/04/19	811
RTOrd - 0010159-03.2019.5.18.0004	04/02/19	15/04/19	70
RTOrd - 0010169-47.2019.5.18.0004	05/02/19	30/04/19	84
RTOrd - 0010226-02.2018.5.18.0004	27/02/18	01/04/19	398
RTOrd - 0010235-61.2018.5.18.0004	28/02/18	05/04/19	401
RTOrd - 0010246-32.2019.5.18.0012	21/02/19	08/04/19	46
RTOrd - 0010286-09.2017.5.18.0004	15/02/17	10/04/19	784
RTOrd - 0010357-40.2019.5.18.0004	11/03/19	22/04/19	42
RTOrd - 0010387-75.2019.5.18.0004	14/03/19	24/04/19	41
RTOrd - 0010396-37.2019.5.18.0004	15/03/19	24/04/19	40
RTOrd - 0010405-96.2019.5.18.0004	18/03/19	24/04/19	37
RTOrd - 0010430-12.2019.5.18.0004	20/03/19	16/04/19	27
RTOrd - 0010458-14.2018.5.18.0004	16/04/18	11/04/19	360
RTOrd - 0010487-64.2018.5.18.0004	19/04/18	24/04/19	370
RTOrd - 0010545-33.2019.5.18.0004	10/04/19	12/04/19	2
RTOrd - 0010649-93.2017.5.18.0004	10/04/17	11/04/19	731
RTOrd - 0010717-43.2017.5.18.0004	20/04/17	08/04/19	718
RTOrd - 0010769-39.2017.5.18.0004	29/04/17	11/04/19	712

Legenda:
Ajuiz. Data do Ajuizamento;
Enc. da Instrução: Data da conclusão para proferir sentença;
Prazo: Quantidade de dias decorridos do ajuizamento até o encerramento da instrução.

PRAZO MÉDIO ENTRE O AJUIZAMENTO E O ENCERRAMENTO DA INSTRUÇÃO - 4ª VARA DO TRABALHO DE GOIÂNIA

FABIANO COELHO DE SOUZA

ORDINÁRIO

Qtd	Prazo Médio
63	271,79

Nr. Processo	Ajuiz.	nc. Instruçã	Prazo
RTOrd - 0010806-32.2018.5.18.0004	22/06/18	30/04/19	312
RTOrd - 0010937-07.2018.5.18.0004	20/07/18	01/04/19	255
RTOrd - 0010967-42.2018.5.18.0004	26/07/18	03/04/19	251
RTOrd - 0010968-91.2018.5.18.0015	01/08/18	30/04/19	272
RTOrd - 0011025-45.2018.5.18.0004	08/08/18	23/04/19	258
RTOrd - 0011047-06.2018.5.18.0004	14/08/18	25/04/19	254
RTOrd - 0011095-62.2018.5.18.0004	22/08/18	30/04/19	251
RTOrd - 0011095-96.2017.5.18.0004	21/06/17	11/04/19	659
RTOrd - 0011159-72.2018.5.18.0004	04/09/18	03/04/19	211
RTOrd - 0011206-80.2017.5.18.0004	06/07/17	01/04/19	634
RTOrd - 0011209-98.2018.5.18.0004	14/09/18	04/04/19	202
RTOrd - 0011255-24.2017.5.18.0004	14/07/17	04/04/19	629
RTOrd - 0011318-15.2018.5.18.0004	05/10/18	09/04/19	186
RTOrd - 0011388-32.2018.5.18.0004	19/10/18	02/04/19	165
RTOrd - 0011407-38.2018.5.18.0004	25/10/18	30/04/19	187
RTOrd - 0011415-15.2018.5.18.0004	25/10/18	08/04/19	165
RTOrd - 0011477-52.2017.5.18.0081	26/09/17	23/04/19	574
RTOrd - 0011530-36.2018.5.18.0004	20/11/18	05/04/19	136
RTOrd - 0011536-77.2017.5.18.0004	25/08/17	15/04/19	598
RTOrd - 0011618-74.2018.5.18.0004	06/12/18	15/04/19	130
RTOrd - 0011687-09.2018.5.18.0004	22/12/18	01/04/19	100
RTOrd - 0011907-41.2017.5.18.0004	27/10/17	22/04/19	542
RTOrd - 0011986-20.2017.5.18.0004	08/11/17	22/04/19	530
RTOrd - 0012048-60.2017.5.18.0004	10/11/17	05/04/19	511
RTOrd - 0012065-96.2017.5.18.0004	10/11/17	09/04/19	515

Legenda:
Ajuiz. Data do Ajuizamento;
Enc. da Instrução: Data da conclusão para proferir sentença;
Prazo: Quantidade de dias decorridos do ajuizamento até o encerramento da instrução.

PRAZO MÉDIO ENTRE O AJUIZAMENTO E O ENCERRAMENTO DA INSTRUÇÃO - 4ª VARA DO TRABALHO DE GOIÂNIA

FABIANO COELHO DE SOUZA

ORDINÁRIO

Qtd	Prazo Médio
63	271,79

Nr. Processo	Ajuiz.	nc. Instruçã	Prazo
RTOrd - 0012067-66.2017.5.18.0004	10/11/17	01/04/19	507
RTOrd - 0012075-43.2017.5.18.0004	10/11/17	30/04/19	536

Legenda:
Ajuiz. Data do Ajuizamento;
Enc. da Instrução: Data da conclusão para proferir sentença;
Prazo: Quantidade de dias decorridos do ajuizamento até o encerramento da instrução.

JOÃO RODRIGUES PEREIRA

ORDINÁRIO

Qtd	Prazo Médio
1	18

Nr. Processo	Ajuiz.	nc. Instruçã	Prazo
RTOrd - 0010480-38.2019.5.18.0004	29/03/19	16/04/19	18

Legenda:
Ajuiz. Data do Ajuizamento;
Enc. da Instrução: Data da conclusão para proferir sentença;
Prazo: Quantidade de dias decorridos do ajuizamento até o encerramento da instrução.

JOSÉ LUCIANO LEONEL DE CARVALHO

ORDINÁRIO

Qtd	Prazo Médio
5	42,8

Legenda:
Ajuiz. Data do Ajuizamento;
Enc. da Instrução: Data da conclusão para proferir sentença;
Prazo: Quantidade de dias decorridos do ajuizamento até o encerramento da instrução.

PRAZO MÉDIO ENTRE O AJUIZAMENTO E O ENCERRAMENTO DA INSTRUÇÃO - 4ª VARA DO TRABALHO DE GOIÂNIA

JOSÉ LUCIANO LEONEL DE CARVALHO

ORDINÁRIO

Qtd	Prazo Médio
5	42,8

Nr. Processo	Ajuiz.	nc. Instruçã	Prazo
RTOrd - 0010248-23.2019.5.18.0005	18/02/19	03/04/19	44
RTOrd - 0010259-55.2019.5.18.0004	19/02/19	03/04/19	43
RTOrd - 0010274-24.2019.5.18.0004	21/02/19	04/04/19	42
RTOrd - 0010278-61.2019.5.18.0004	21/02/19	05/04/19	43
RTOrd - 0010282-98.2019.5.18.0004	22/02/19	05/04/19	42

Legenda:
Ajuiz. Data do Ajuizamento;
Enc. da Instrução: Data da conclusão para proferir sentença;
Prazo: Quantidade de dias decorridos do ajuizamento até o encerramento da instrução.

MARCELO ALVES GOMES

ORDINÁRIO

Qtd	Prazo Médio
20	300,75

Nr. Processo	Ajuiz.	nc. Instruçã	Prazo
ConPag - 0011564-11.2018.5.18.0004	27/11/18	26/04/19	150
HoTrEx - 0010514-13.2019.5.18.0004	04/04/19	30/04/19	26
RTOrd - 0010040-30.2019.5.18.0008	04/02/19	10/04/19	65
RTOrd - 0010053-41.2019.5.18.0004	17/01/19	26/04/19	99
RTOrd - 0010084-61.2019.5.18.0004	23/01/19	30/04/19	97
RTOrd - 0010164-25.2019.5.18.0004	04/02/19	24/04/19	79
RTOrd - 0010204-07.2019.5.18.0004	08/02/19	30/04/19	81
RTOrd - 0010253-48.2019.5.18.0004	18/02/19	03/04/19	44

Legenda:
Ajuiz. Data do Ajuizamento;
Enc. da Instrução: Data da conclusão para proferir sentença;
Prazo: Quantidade de dias decorridos do ajuizamento até o encerramento da instrução.

PRAZO MÉDIO ENTRE O AJUIZAMENTO E O ENCERRAMENTO DA INSTRUÇÃO - 4ª VARA DO TRABALHO DE GOIÂNIA

MARCELO ALVES GOMES

ORDINÁRIO

Qtd	Prazo Médio
20	300,75

Nr. Processo	Ajuiz.	nc. Instruçã	Prazo
RTOrd - 0010421-50.2019.5.18.0004	19/03/19	30/04/19	42
RTOrd - 0010442-31.2016.5.18.0004	10/03/16	30/04/19	1.146
RTOrd - 0010572-84.2017.5.18.0004	29/03/17	30/04/19	762
RTOrd - 0010602-85.2018.5.18.0004	14/05/18	23/04/19	344
RTOrd - 0010610-28.2019.5.18.0004	24/04/19	26/04/19	2
RTOrd - 0010682-83.2017.5.18.0004	14/04/17	23/04/19	739
RTOrd - 0010713-69.2018.5.18.0004	05/06/18	22/04/19	321
RTOrd - 0011361-83.2017.5.18.0004	31/07/17	22/04/19	630
RTOrd - 0011580-62.2018.5.18.0004	29/11/18	22/04/19	144
RTOrd - 0011603-08.2018.5.18.0004	04/12/18	29/04/19	146
RTOrd - 0011740-24.2017.5.18.0004	02/10/17	30/04/19	575
RTOrd - 0012100-56.2017.5.18.0004	19/11/17	26/04/19	523

Legenda:
Ajuiz. Data do Ajuizamento;
Enc. da Instrução: Data da conclusão para proferir sentença;
Prazo: Quantidade de dias decorridos do ajuizamento até o encerramento da instrução.

MARIA APARECIDA PRADO FLEURY BARIANI

ORDINÁRIO

Qtd	Prazo Médio
2	931,5

Nr. Processo	Ajuiz.	nc. Instruçã	Prazo
RTOrd - 0011597-06.2015.5.18.0004	09/09/15	02/04/19	1.301

Legenda:
Ajuiz. Data do Ajuizamento;
Enc. da Instrução: Data da conclusão para proferir sentença;
Prazo: Quantidade de dias decorridos do ajuizamento até o encerramento da instrução.

PRAZO MÉDIO ENTRE O AJUIZAMENTO E O ENCERRAMENTO DA INSTRUÇÃO - 4ª VARA DO TRABALHO DE GOIÂNIA

MARIA APARECIDA PRADO FLEURY BARIANI

ORDINÁRIO

Qtd	Prazo Médio
2	931,5

Nr. Processo	Ajuiz.	nc. Instruçã	Prazo
RTOrd - 0011794-87.2017.5.18.0004	09/10/17	24/04/19	562

Legenda:
Ajuiz. Data do Ajuizamento;
Enc. da Instrução: Data da conclusão para proferir sentença;
Prazo: Quantidade de dias decorridos do ajuizamento até o encerramento da instrução.

MARILDA JUNGMANN GONÇALVES DAHER

ORDINÁRIO

Qtd	Prazo Médio
1	31

Nr. Processo	Ajuiz.	nc. Instruçã	Prazo
RTOrd - 0010326-20.2019.5.18.0004	01/03/19	01/04/19	31

Legenda:
Ajuiz. Data do Ajuizamento;
Enc. da Instrução: Data da conclusão para proferir sentença;
Prazo: Quantidade de dias decorridos do ajuizamento até o encerramento da instrução.

PEDRO HENRIQUE BARRETO MENEZES

ORDINÁRIO

Qtd	Prazo Médio
1	46

Nr. Processo	Ajuiz.	nc. Instruçã	Prazo

PRAZO MÉDIO ENTRE O AJUIZAMENTO E O ENCERRAMENTO DA INSTRUÇÃO - 4ª VARA DO TRABALHO DE GOIÂNIA

PEDRO HENRIQUE BARRETO MENEZES

ORDINÁRIO

Qtd	Prazo Médio
1	46

Nr. Processo	Ajuiz.	nc. Instruçã	Prazo
RTOrd - 0010241-34.2019.5.18.0004	14/02/19	01/04/19	46

Legenda:
Ajuiz. Data do Ajuizamento;
Enc. da Instrução: Data da conclusão para proferir sentença;
Prazo: Quantidade de dias decorridos do ajuizamento até o encerramento da instrução.

TAIS PRISCILLA F. R. DA CUNHA E SOUZA

ORDINÁRIO

Qtd	Prazo Médio
2	749

Nr. Processo	Ajuiz.	nc. Instruçã	Prazo
RTOrd - 0011436-88.2018.5.18.0004	31/10/18	25/04/19	176
RTOrd - 0011601-43.2015.5.18.0004	10/09/15	24/04/19	1.322

Legenda:
Ajuiz. Data do Ajuizamento;
Enc. da Instrução: Data da conclusão para proferir sentença;
Prazo: Quantidade de dias decorridos do ajuizamento até o encerramento da instrução.