Conceituação

Tema	Prazos Processuais
Relatórios	Evolução Histórica Comparativo por VT Comparativo por Grupo Por Grupo Por VT Por Processo Por Magistrado
Resumo	Apresenta o prazo médio desde o ajuizamento da ação até o encerramento da instrução.
Descrição	O prazo médio é obtido calculando-se a quantidade de dias decorridos desde o ajuizamento até o encerramento da instrução. Os dados são extraídos baseando-se nos itens do e-Gestão: 267 e 90267 - Do ajuizamento da ação até o encerramento da instrução na fase de conhecimento – rito sumaríssimo; 268 e 90268 – Do ajuizamento da ação até o encerramento da instrução na fase de conhecimento – exceto rito sumaríssimo (ordinário)
Origem da informação	e-Gestão
Critérios e transformações	Coletado do e-Gestão, consolidado, otimizado e classificado para análise.
Análises possíveis	Prazo médio entre o ajuizamento da ação e o encerramento da instrução, detalhado de forma Geral, Por grupo, por VT, Por Processo e Por Magistrado.

EVOLUÇÃO HISTÓRICA DOS PRAZOS PROCESSUAIS ENTRE O AJUIZAMENTO E O ENCERRAMENTO DA INSTRUÇÃO - 11ª VARA DO TRABALHO DE GOIÂNIA

Data do encerramento da instrução entre 1/4/2019 e 30/4/2019 23:59:59

Rito	Qtd	Prazo Médio
ORDINÁRIO	67	162,6
SUMARÍSSIMO	122	45,16
Total/Média	**189**	**86,79**

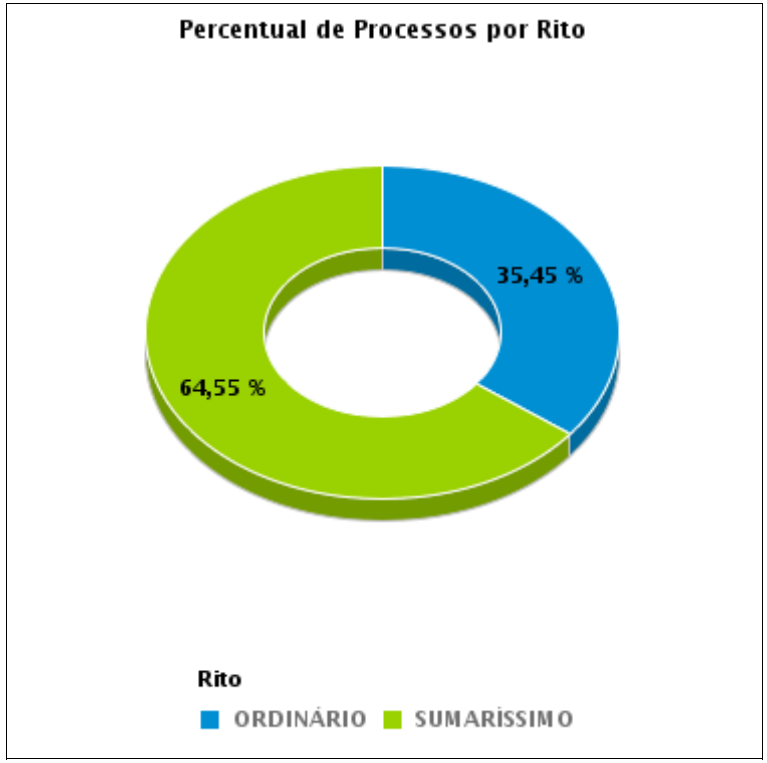

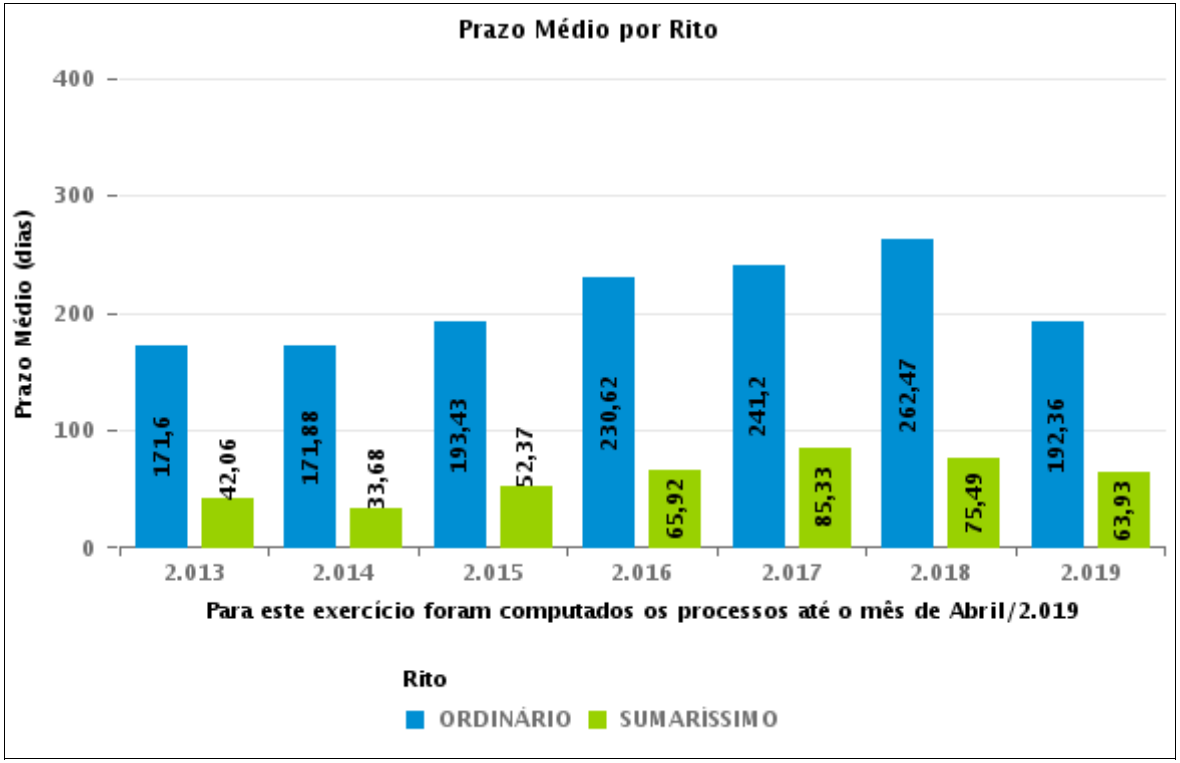

COMPARATIVO DO PRAZO MÉDIO ENTRE O AJUIZAMENTO E O ENCERRAMENTO DA INSTRUÇÃO - 11ª VARA DO TRABALHO DE GOIÂNIA

Data do encerramento da instrução entre 1/4/2019 e 30/4/2019 23:59:59

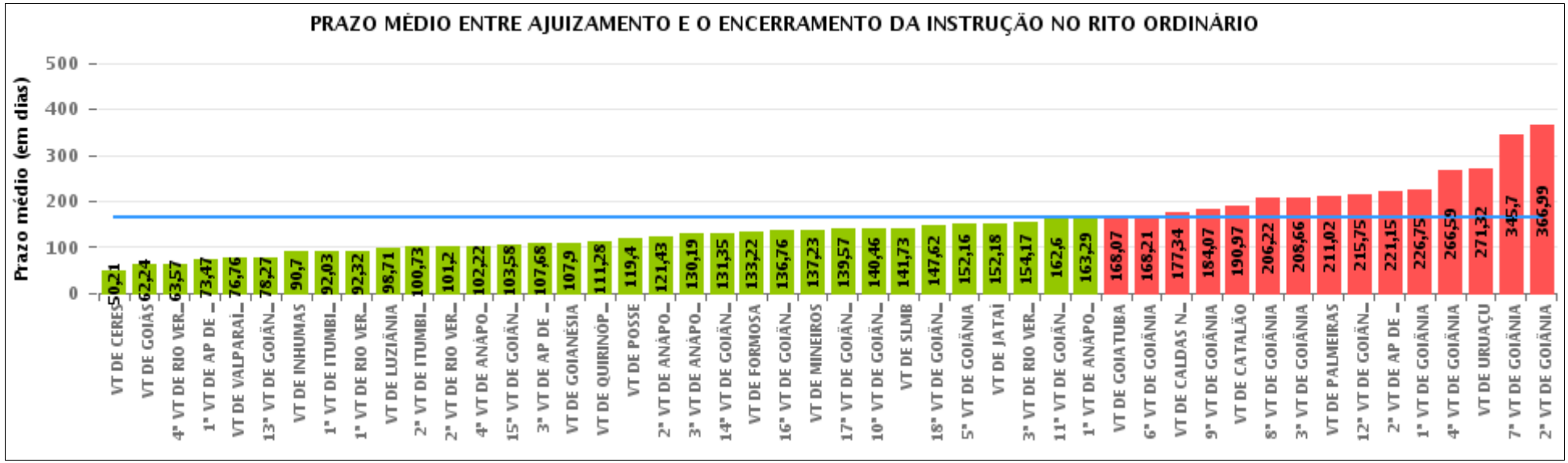

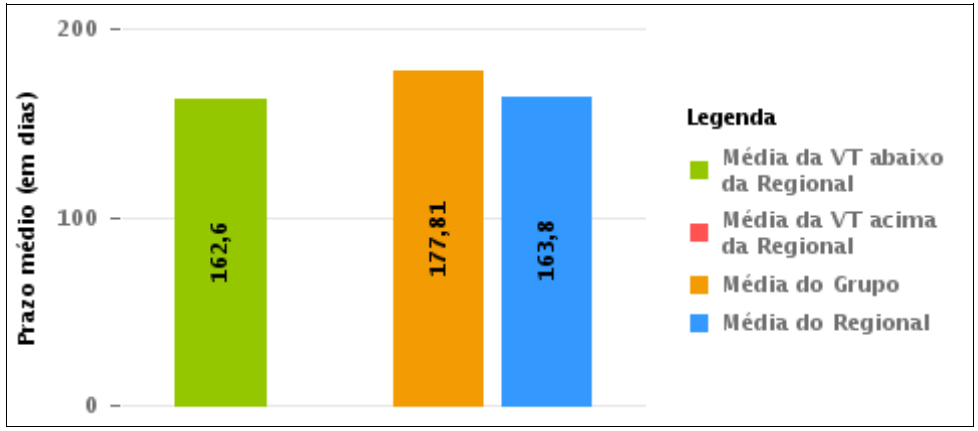

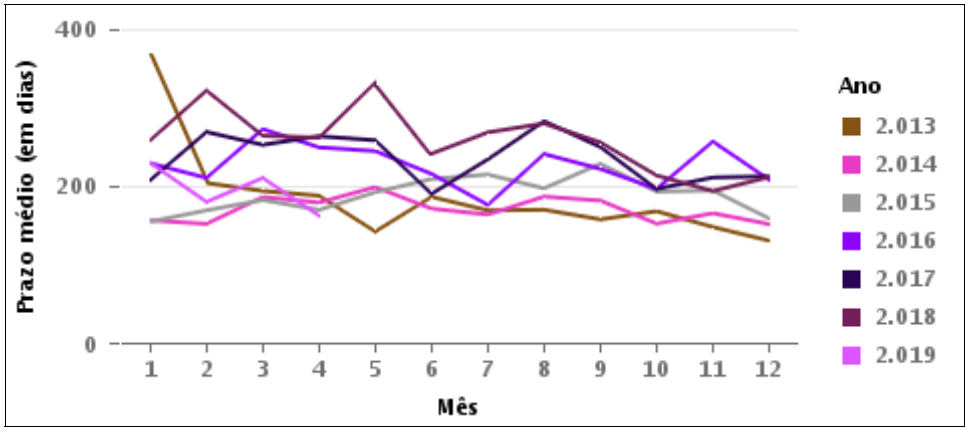

COMPARATIVO DO PRAZO MÉDIO ENTRE O AJUIZAMENTO E O ENCERRAMENTO DA INSTRUÇÃO ENTRE AS VARAS DO GRUPO

Data do encerramento da instrução entre 1/4/2019 e 30/4/2019 23:59:59

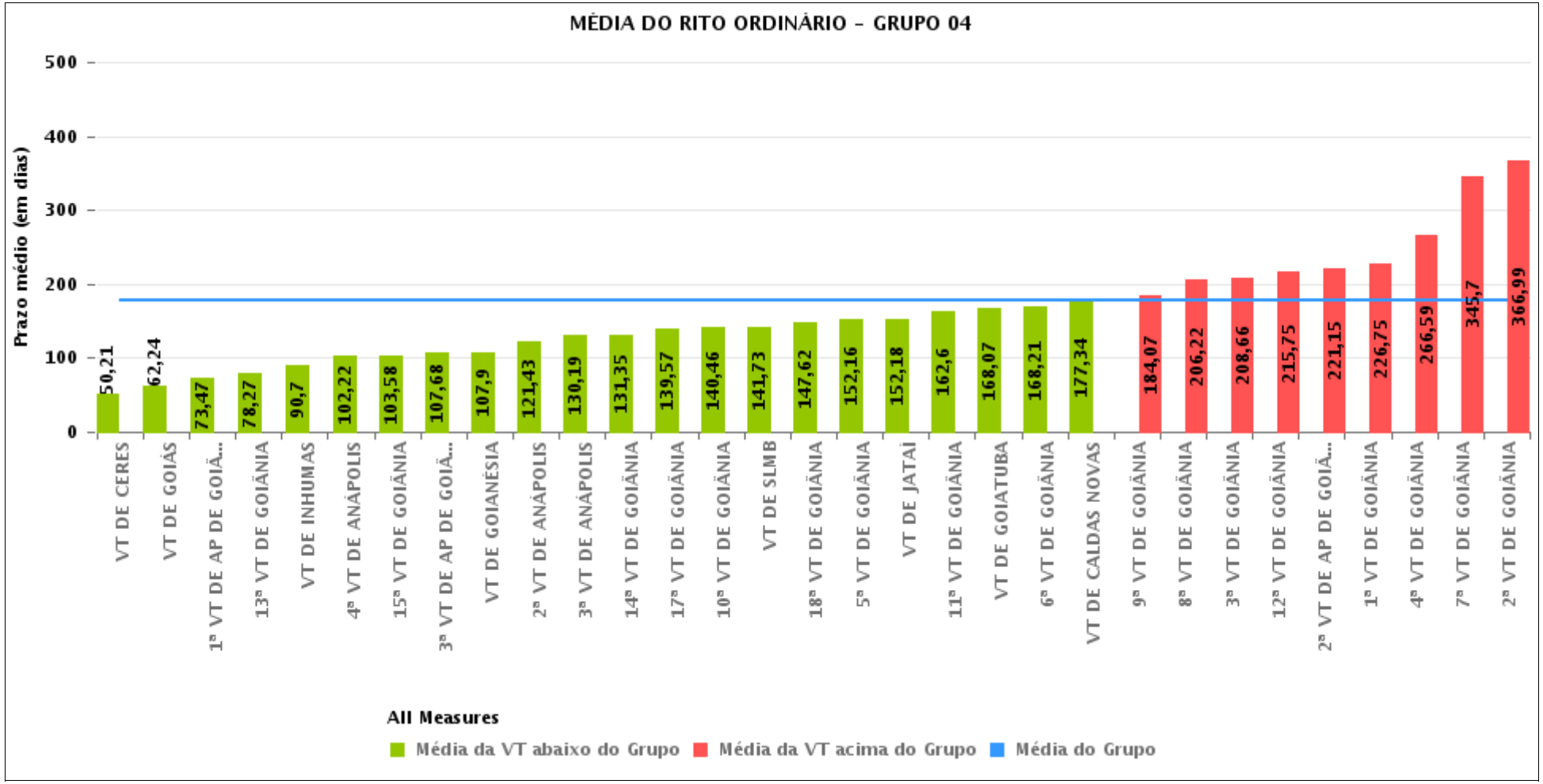

PRAZO MÉDIO ENTRE O AJUIZAMENTO E O ENCERRAMENTO DA INSTRUÇÃO POR GRUPO

Data do encerramento da instrução entre 1/4/2019 e 30/4/2019 23:59:59

Rito	Grupo	Qtd. Processos	Prazo Médio (dias)	Ranking
ORDINÁRIO	GRUPO 06	158	76,76	1°
	GRUPO 03	467	115,3	2°
	GRUPO 01	25	119,4	3°
	GRUPO 05	320	175,24	4°
	GRUPO 04	2.248	177,81	5°
	GRUPO 02	50	211,02	6°

Legenda:		# Grupo 04 – De 1501 a 2000	# Grupo 05 – De 2001 a 2500
	1ª VT De Anápolis		
# Grupo 01 – Até 750	1ª VT De Rio Verde	1ª VT De Goiânia	16ª VT De Goiânia
	2ª VT De Rio Verde	2ª VT De Goiânia	VT De Luziânia
VT de Posse	3ª VT De Rio Verde	3ª VT De Goiânia	VT De Catalão
	4ª VT De Rio Verde	4ª VT De Goiânia	VT De Uruaçu
	1ª VT De Itumbiara	5ª VT De Goiânia	
# Grupo 02 – De 751 a 1000	2ª VT De Itumbiara	6ª VT De Goiânia	# Grupo 06 – Acima de 2500
	VT De Quirinópolis	7ª VT De Goiânia	
VT de Palmeiras de Goiás	VT De Mineiros	8ª VT De Goiânia	VT De Valparaíso de Goiás
	VT De Formosa	9ª VT De Goiânia	
		10ª VT De Goiânia	
		11ª VT De Goiânia	
		12ª VT De Goiânia	
		13ª VT De Goiânia	
		14ª VT De Goiânia	
		15ª VT De Goiânia	
		17ª VT De Goiânia	
		18ª VT De Goiânia	
		2ª VT De Anápolis	
		3ª VT De Anápolis	
		4ª VT De Anápolis	
		1ª VT De Aparecida De Goiânia	
		2ª VT De Aparecida De Goiânia	
		3ª VT De Aparecida De Goiânia	
		VT DE Jataí	
		VT DE Goiatuba	
		VT DE Caldas Novas	
		VT DE Ceres	
		VT DE São Luís de Montes Belos	
		VT DE Goiás	
		VT DE Goianésia	
		VT DE Inhumas	

PRAZO MÉDIO ENTRE O AJUIZAMENTO E O ENCERRAMENTO DA INSTRUÇÃO DE TODAS AS VARAS DO TRABALHO

Data do encerramento da instrução entre 1/4/2019 e 30/4/2019 23:59:59

ORDINÁRIO

Qtd. Processos	Prazo Médio (dias)
3.268	163,8

Vara do Trabalho	Qtd Processos	Prazo Médio	Ranking
VARA DO TRABALHO DE CERES	14	50,21	1°
VARA DO TRABALHO DE GOIÁS	33	62,24	2°
4ª VARA DO TRABALHO DE RIO VERDE	46	63,57	3°
1ª VARA DO TRABALHO DE APARECIDA DE GOIÂNIA	49	73,47	4°
VARA DO TRABALHO DE VALPARAÍSO DE GOIÁS	158	76,76	5°
13ª VARA DO TRABALHO DE GOIÂNIA	56	78,27	6°
VARA DO TRABALHO DE INHUMAS	92	90,7	7°
1ª VARA DO TRABALHO DE ITUMBIARA	63	92,03	8°
1ª VARA DO TRABALHO DE RIO VERDE	37	92,32	9°
VARA DO TRABALHO DE LUZIÂNIA	83	98,71	10°
2ª VARA DO TRABALHO DE ITUMBIARA	49	100,73	11°
2ª VARA DO TRABALHO DE RIO VERDE	49	101,2	12°
4ª VARA DO TRABALHO DE ANÁPOLIS	59	102,22	13°
15ª VARA DO TRABALHO DE GOIÂNIA	36	103,58	14°
3ª VARA DO TRABALHO DE APARECIDA DE GOIÂNIA	76	107,68	15°
VARA DO TRABALHO DE GOIANÉSIA	70	107,9	16°
VARA DO TRABALHO DE QUIRINÓPOLIS	43	111,28	17°
VARA DO TRABALHO DE POSSE	25	119,4	18°
2ª VARA DO TRABALHO DE ANÁPOLIS	70	121,43	19°
3ª VARA DO TRABALHO DE ANÁPOLIS	57	130,19	20°
14ª VARA DO TRABALHO DE GOIÂNIA	89	131,35	21°
VARA DO TRABALHO DE FORMOSA	32	133,22	22°
16ª VARA DO TRABALHO DE GOIÂNIA	85	136,76	23°
VARA DO TRABALHO DE MINEIROS	35	137,23	24°
17ª VARA DO TRABALHO DE GOIÂNIA	106	139,57	25°
10ª VARA DO TRABALHO DE GOIÂNIA	78	140,46	26°

PRAZO MÉDIO ENTRE O AJUIZAMENTO E O ENCERRAMENTO DA INSTRUÇÃO DE TODAS AS VARAS DO TRABALHO

ORDINÁRIO

Qtd. Processos	Prazo Médio (dias)
3.268	163,8

Vara do Trabalho	Qtd Processos	Prazo Médio	Ranking
VARA DO TRABALHO DE SÃO LUIS DE MONTES BELOS	55	141,73	27°
18ª VARA DO TRABALHO DE GOIÂNIA	78	147,62	28°
5ª VARA DO TRABALHO DE GOIÂNIA	77	152,16	29°
VARA DO TRABALHO DE JATAÍ	56	152,18	30°
3ª VARA DO TRABALHO DE RIO VERDE	54	154,17	31°
11ª VARA DO TRABALHO DE GOIÂNIA	67	162,6	32°
1ª VARA DO TRABALHO DE ANÁPOLIS	59	163,29	33°
VARA DO TRABALHO DE GOIATUBA	41	168,07	34°
6ª VARA DO TRABALHO DE GOIÂNIA	91	168,21	35°
VARA DO TRABALHO DE CALDAS NOVAS	59	177,34	36°
9ª VARA DO TRABALHO DE GOIÂNIA	85	184,07	37°
VARA DO TRABALHO DE CATALÃO	62	190,97	38°
8ª VARA DO TRABALHO DE GOIÂNIA	82	206,22	39°
3ª VARA DO TRABALHO DE GOIÂNIA	98	208,66	40°
VARA DO TRABALHO DE PALMEIRAS	50	211,02	41°
12ª VARA DO TRABALHO DE GOIÂNIA	84	215,75	42°
2ª VARA DO TRABALHO DE APARECIDA DE GOIÂNIA	66	221,15	43°
1ª VARA DO TRABALHO DE GOIÂNIA	77	226,75	44°
4ª VARA DO TRABALHO DE GOIÂNIA	104	266,59	45°
VARA DO TRABALHO DE URUAÇU	90	271,32	46°
7ª VARA DO TRABALHO DE GOIÂNIA	66	345,7	47°
2ª VARA DO TRABALHO DE GOIÂNIA	177	366,99	48°

PRAZO MÉDIO ENTRE O AJUIZAMENTO E O ENCERRAMENTO DA INSTRUÇÃO - 11ª VARA DO TRABALHO DE GOIÂNIA

Data do encerramento da instrução entre 1/4/2019 e 30/4/2019 23:59:59

11ª VARA DO TRABALHO DE GOIÂNIA

ORDINÁRIO

Qtd	Prazo Médio
67	162,6

Nr. Processo	Ajuiz.	nc. Instruçã	Prazo
ACP - 0010521-23.2015.5.18.0011	30/03/15	24/04/19	1.486
ConPag - 0010333-88.2019.5.18.0011	07/03/19	15/04/19	39
ConPag - 0011568-27.2018.5.18.0011	30/11/18	22/04/19	143
HoTrEx - 0010349-42.2019.5.18.0011	08/03/19	29/04/19	52
HoTrEx - 0010354-64.2019.5.18.0011	11/03/19	22/04/19	42
HoTrEx - 0010355-49.2019.5.18.0011	11/03/19	23/04/19	43
HoTrEx - 0010375-40.2019.5.18.0011	14/03/19	24/04/19	41
HoTrEx - 0010397-98.2019.5.18.0011	18/03/19	30/04/19	43
HoTrEx - 0010534-80.2019.5.18.0011	09/04/19	24/04/19	15
IDPJ - 0010233-70.2018.5.18.0011	01/03/18	05/04/19	400
IDPJ - 0010614-78.2018.5.18.0011	18/05/18	29/04/19	346
IDPJ - 0011267-80.2018.5.18.0011	28/09/18	09/04/19	193
MS - 0010500-08.2019.5.18.0011	02/04/19	10/04/19	8
PAP - 0010394-46.2019.5.18.0011	16/03/19	04/04/19	19
Pet - 0011625-42.2018.5.18.0012	09/12/18	11/04/19	123
RTAlç - 0010035-90.2019.5.18.0013	14/01/19	04/04/19	80
RTAlç - 0010229-96.2019.5.18.0011	14/02/19	01/04/19	46
RTAlç - 0010560-78.2019.5.18.0011	12/04/19	29/04/19	17
RTAlç - 0011575-19.2018.5.18.0011	03/12/18	25/04/19	143
RTOrd - 0010017-75.2019.5.18.0011	10/01/19	11/04/19	91
RTOrd - 0010057-57.2019.5.18.0011	18/01/19	03/04/19	75
RTOrd - 0010064-49.2019.5.18.0011	21/01/19	23/04/19	92

Legenda:
Ajuiz. Data do Ajuizamento;
Enc. da Instrução: Data da conclusão para proferir sentença;
Prazo: Quantidade de dias decorridos do ajuizamento até o encerramento da instrução.

PRAZO MÉDIO ENTRE O AJUIZAMENTO E O ENCERRAMENTO DA INSTRUÇÃO - 11ª VARA DO TRABALHO DE GOIÂNIA

11ª VARA DO TRABALHO DE GOIÂNIA

ORDINÁRIO

Qtd	Prazo Médio
67	162,6

Nr. Processo	Ajuiz.	nc. Instruçã	Prazo
RTOrd - 0010090-47.2019.5.18.0011	25/01/19	01/04/19	66
RTOrd - 0010148-50.2019.5.18.0011	04/02/19	05/04/19	60
RTOrd - 0010154-57.2019.5.18.0011	04/02/19	23/04/19	78
RTOrd - 0010164-38.2018.5.18.0011	15/02/18	04/04/19	413
RTOrd - 0010189-17.2019.5.18.0011	07/02/19	22/04/19	74
RTOrd - 0010203-98.2019.5.18.0011	11/02/19	04/04/19	52
RTOrd - 0010210-90.2019.5.18.0011	12/02/19	30/04/19	77
RTOrd - 0010218-67.2019.5.18.0011	12/02/19	30/04/19	77
RTOrd - 0010222-07.2019.5.18.0011	13/02/19	25/04/19	71
RTOrd - 0010259-34.2019.5.18.0011	19/02/19	15/04/19	55
RTOrd - 0010260-19.2019.5.18.0011	19/02/19	11/04/19	51
RTOrd - 0010261-04.2019.5.18.0011	20/02/19	23/04/19	62
RTOrd - 0010288-84.2019.5.18.0011	25/02/19	12/04/19	46
RTOrd - 0010291-39.2019.5.18.0011	26/02/19	16/04/19	49
RTOrd - 0010319-07.2019.5.18.0011	01/03/19	23/04/19	53
RTOrd - 0010344-20.2019.5.18.0011	08/03/19	05/04/19	28
RTOrd - 0010357-19.2019.5.18.0011	11/03/19	26/04/19	46
RTOrd - 0010373-70.2019.5.18.0011	13/03/19	30/04/19	48
RTOrd - 0010382-32.2019.5.18.0011	14/03/19	11/04/19	28
RTOrd - 0010388-39.2019.5.18.0011	15/03/19	11/04/19	27
RTOrd - 0010461-11.2019.5.18.0011	27/03/19	03/04/19	7
RTOrd - 0010498-38.2019.5.18.0011	02/04/19	12/04/19	10
RTOrd - 0010519-82.2017.5.18.0011	22/03/17	30/04/19	769
RTOrd - 0010554-71.2019.5.18.0011	11/04/19	12/04/19	1
RTOrd - 0010590-16.2019.5.18.0011	18/04/19	22/04/19	4

Legenda:
Ajuiz. Data do Ajuizamento;
Enc. da Instrução: Data da conclusão para proferir sentença;
Prazo: Quantidade de dias decorridos do ajuizamento até o encerramento da instrução.

PRAZO MÉDIO ENTRE O AJUIZAMENTO E O ENCERRAMENTO DA INSTRUÇÃO - 11ª VARA DO TRABALHO DE GOIÂNIA

11ª VARA DO TRABALHO DE GOIÂNIA

ORDINÁRIO

Qtd	Prazo Médio
67	162,6

Nr. Processo	Ajuiz.	nc. Instruçã	Prazo
RTOrd - 0010598-33.2018.5.18.0009	15/05/18	03/04/19	323
RTOrd - 0010808-78.2018.5.18.0011	28/06/18	22/04/19	298
RTOrd - 0010905-15.2017.5.18.0011	22/05/17	29/04/19	707
RTOrd - 0010966-36.2018.5.18.0011	30/07/18	11/04/19	255
RTOrd - 0011230-53.2018.5.18.0011	21/09/18	23/04/19	214
RTOrd - 0011344-26.2017.5.18.0011	31/07/17	01/04/19	609
RTOrd - 0011420-50.2017.5.18.0011	12/08/17	05/04/19	601
RTOrd - 0011500-77.2018.5.18.0011	16/11/18	04/04/19	139
RTOrd - 0011516-31.2018.5.18.0011	21/11/18	02/04/19	132
RTOrd - 0011517-16.2018.5.18.0011	21/11/18	22/04/19	152
RTOrd - 0011556-13.2018.5.18.0011	28/11/18	10/04/19	133
RTOrd - 0011557-95.2018.5.18.0011	28/11/18	15/04/19	138
RTOrd - 0011589-03.2018.5.18.0011	05/12/18	30/04/19	146
RTOrd - 0011604-69.2018.5.18.0011	10/12/18	11/04/19	122
RTOrd - 0011621-08.2018.5.18.0011	13/12/18	04/04/19	112
RTOrd - 0011631-52.2018.5.18.0011	14/12/18	22/04/19	129
RTOrd - 0011634-07.2018.5.18.0011	17/12/18	08/04/19	112
RTOrd - 0011655-80.2018.5.18.0011	20/12/18	23/04/19	124
RTOrd - 0011667-94.2018.5.18.0011	27/12/18	04/04/19	98
RTOrd - 0011797-21.2017.5.18.0011	16/10/17	30/04/19	561

Legenda:
Ajuiz. Data do Ajuizamento;
Enc. da Instrução: Data da conclusão para proferir sentença;
Prazo: Quantidade de dias decorridos do ajuizamento até o encerramento da instrução.

PRAZO MÉDIO ENTRE O AJUIZAMENTO E O ENCERRAMENTO DA INSTRUÇÃO - 11ª VARA DO TRABALHO DE GOIÂNIA

Data do encerramento da instrução entre 1/4/2019 e 30/4/2019 23:59:59

CARLOS ALBERTO BEGALLES

ORDINÁRIO

Qtd	Prazo Médio
21	244,1

Nr. Processo	Ajuiz.	nc. Instruçã	Prazo
ACP - 0010521-23.2015.5.18.0011	30/03/15	24/04/19	1.486
ConPag - 0010333-88.2019.5.18.0011	07/03/19	15/04/19	39
MS - 0010500-08.2019.5.18.0011	02/04/19	10/04/19	8
Pet - 0011625-42.2018.5.18.0012	09/12/18	11/04/19	123
RTAlç - 0011575-19.2018.5.18.0011	03/12/18	25/04/19	143
RTOrd - 0010017-75.2019.5.18.0011	10/01/19	11/04/19	91
RTOrd - 0010090-47.2019.5.18.0011	25/01/19	01/04/19	66
RTOrd - 0010189-17.2019.5.18.0011	07/02/19	22/04/19	74
RTOrd - 0010203-98.2019.5.18.0011	11/02/19	04/04/19	52
RTOrd - 0010261-04.2019.5.18.0011	20/02/19	23/04/19	62
RTOrd - 0010357-19.2019.5.18.0011	11/03/19	26/04/19	46
RTOrd - 0010519-82.2017.5.18.0011	22/03/17	30/04/19	769
RTOrd - 0010905-15.2017.5.18.0011	22/05/17	29/04/19	707
RTOrd - 0011517-16.2018.5.18.0011	21/11/18	22/04/19	152
RTOrd - 0011557-95.2018.5.18.0011	28/11/18	15/04/19	138
RTOrd - 0011589-03.2018.5.18.0011	05/12/18	30/04/19	146
RTOrd - 0011621-08.2018.5.18.0011	13/12/18	04/04/19	112
RTOrd - 0011631-52.2018.5.18.0011	14/12/18	22/04/19	129
RTOrd - 0011655-80.2018.5.18.0011	20/12/18	23/04/19	124
RTOrd - 0011667-94.2018.5.18.0011	27/12/18	04/04/19	98
RTOrd - 0011797-21.2017.5.18.0011	16/10/17	30/04/19	561

Legenda:
Ajuiz. Data do Ajuizamento;
Enc. da Instrução: Data da conclusão para proferir sentença;
Prazo: Quantidade de dias decorridos do ajuizamento até o encerramento da instrução.

PRAZO MÉDIO ENTRE O AJUIZAMENTO E O ENCERRAMENTO DA INSTRUÇÃO - 11ª VARA DO TRABALHO DE GOIÂNIA

CEUMARA DE SOUZA FREITAS E SOARES

ORDINÁRIO

Qtd	Prazo Médio
1	46

Nr. Processo	Ajuiz.	nc. Instruçã	Prazo
RTOrd - 0010288-84.2019.5.18.0011	25/02/19	12/04/19	46

Legenda:
Ajuiz. Data do Ajuizamento;
Enc. da Instrução: Data da conclusão para proferir sentença;
Prazo: Quantidade de dias decorridos do ajuizamento até o encerramento da instrução.

LUCIANO SANTANA CRISPIM

ORDINÁRIO

Qtd	Prazo Médio
3	5

Nr. Processo	Ajuiz.	nc. Instruçã	Prazo
RTOrd - 0010498-38.2019.5.18.0011	02/04/19	12/04/19	10
RTOrd - 0010554-71.2019.5.18.0011	11/04/19	12/04/19	1
RTOrd - 0010590-16.2019.5.18.0011	18/04/19	22/04/19	4

Legenda:
Ajuiz. Data do Ajuizamento;
Enc. da Instrução: Data da conclusão para proferir sentença;
Prazo: Quantidade de dias decorridos do ajuizamento até o encerramento da instrução.

MARCELO ALVES GOMES

ORDINÁRIO

Qtd	Prazo Médio
5	50

PRAZO MÉDIO ENTRE O AJUIZAMENTO E O ENCERRAMENTO DA INSTRUÇÃO - 11ª VARA DO TRABALHO DE GOIÂNIA

MARCELO ALVES GOMES

ORDINÁRIO

Nr. Processo	Ajuiz.	nc. Instruçã	Prazo
HoTrEx - 0010354-64.2019.5.18.0011	11/03/19	22/04/19	42
HoTrEx - 0010355-49.2019.5.18.0011	11/03/19	23/04/19	43
HoTrEx - 0010375-40.2019.5.18.0011	14/03/19	24/04/19	41
RTOrd - 0010222-07.2019.5.18.0011	13/02/19	25/04/19	71
RTOrd - 0010319-07.2019.5.18.0011	01/03/19	23/04/19	53

Legenda:
Ajuiz. Data do Ajuizamento;
Enc. da Instrução: Data da conclusão para proferir sentença;
Prazo: Quantidade de dias decorridos do ajuizamento até o encerramento da instrução.

MARCELO NOGUEIRA PEDRA

ORDINÁRIO

Qtd	Prazo Médio
5	49,4

Nr. Processo	Ajuiz.	nc. Instruçã	Prazo
HoTrEx - 0010349-42.2019.5.18.0011	08/03/19	29/04/19	52
HoTrEx - 0010397-98.2019.5.18.0011	18/03/19	30/04/19	43
RTOrd - 0010259-34.2019.5.18.0011	19/02/19	15/04/19	55
RTOrd - 0010291-39.2019.5.18.0011	26/02/19	16/04/19	49
RTOrd - 0010373-70.2019.5.18.0011	13/03/19	30/04/19	48

Legenda:
Ajuiz. Data do Ajuizamento;
Enc. da Instrução: Data da conclusão para proferir sentença;
Prazo: Quantidade de dias decorridos do ajuizamento até o encerramento da instrução.

MARILDA JUNGMANN GONÇALVES DAHER

PRAZO MÉDIO ENTRE O AJUIZAMENTO E O ENCERRAMENTO DA INSTRUÇÃO - 11ª VARA DO TRABALHO DE GOIÂNIA

MARILDA JUNGMANN GONÇALVES DAHER

ORDINÁRIO

Qtd	Prazo Médio
3	44,67

Nr. Processo	Ajuiz.	nc. Instruçã	Prazo
RTAlç - 0010229-96.2019.5.18.0011	14/02/19	01/04/19	46
RTOrd - 0010148-50.2019.5.18.0011	04/02/19	05/04/19	60
RTOrd - 0010344-20.2019.5.18.0011	08/03/19	05/04/19	28

Legenda:
Ajuiz. Data do Ajuizamento;
Enc. da Instrução: Data da conclusão para proferir sentença;
Prazo: Quantidade de dias decorridos do ajuizamento até o encerramento da instrução.

NARAYANA TEIXEIRA HANNAS

ORDINÁRIO

Qtd	Prazo Médio
29	175,03

Nr. Processo	Ajuiz.	nc. Instruçã	Prazo
ConPag - 0011568-27.2018.5.18.0011	30/11/18	22/04/19	143
HoTrEx - 0010534-80.2019.5.18.0011	09/04/19	24/04/19	15
IDPJ - 0010233-70.2018.5.18.0011	01/03/18	05/04/19	400
IDPJ - 0010614-78.2018.5.18.0011	18/05/18	29/04/19	346
IDPJ - 0011267-80.2018.5.18.0011	28/09/18	09/04/19	193
PAP - 0010394-46.2019.5.18.0011	16/03/19	04/04/19	19
RTAlç - 0010035-90.2019.5.18.0013	14/01/19	04/04/19	80
RTAlç - 0010560-78.2019.5.18.0011	12/04/19	29/04/19	17

Legenda:
Ajuiz. Data do Ajuizamento;
Enc. da Instrução: Data da conclusão para proferir sentença;
Prazo: Quantidade de dias decorridos do ajuizamento até o encerramento da instrução.

PRAZO MÉDIO ENTRE O AJUIZAMENTO E O ENCERRAMENTO DA INSTRUÇÃO - 11ª VARA DO TRABALHO DE GOIÂNIA

NARAYANA TEIXEIRA HANNAS

ORDINÁRIO

Qtd	Prazo Médio
29	175,03

Nr. Processo	Ajuiz.	nc. Instruçã	Prazo
RTOrd - 0010057-57.2019.5.18.0011	18/01/19	03/04/19	75
RTOrd - 0010064-49.2019.5.18.0011	21/01/19	23/04/19	92
RTOrd - 0010154-57.2019.5.18.0011	04/02/19	23/04/19	78
RTOrd - 0010164-38.2018.5.18.0011	15/02/18	04/04/19	413
RTOrd - 0010210-90.2019.5.18.0011	12/02/19	30/04/19	77
RTOrd - 0010218-67.2019.5.18.0011	12/02/19	30/04/19	77
RTOrd - 0010260-19.2019.5.18.0011	19/02/19	11/04/19	51
RTOrd - 0010382-32.2019.5.18.0011	14/03/19	11/04/19	28
RTOrd - 0010388-39.2019.5.18.0011	15/03/19	11/04/19	27
RTOrd - 0010461-11.2019.5.18.0011	27/03/19	03/04/19	7
RTOrd - 0010598-33.2018.5.18.0009	15/05/18	03/04/19	323
RTOrd - 0010808-78.2018.5.18.0011	28/06/18	22/04/19	298
RTOrd - 0010966-36.2018.5.18.0011	30/07/18	11/04/19	255
RTOrd - 0011230-53.2018.5.18.0011	21/09/18	23/04/19	214
RTOrd - 0011344-26.2017.5.18.0011	31/07/17	01/04/19	609
RTOrd - 0011420-50.2017.5.18.0011	12/08/17	05/04/19	601
RTOrd - 0011500-77.2018.5.18.0011	16/11/18	04/04/19	139
RTOrd - 0011516-31.2018.5.18.0011	21/11/18	02/04/19	132
RTOrd - 0011556-13.2018.5.18.0011	28/11/18	10/04/19	133
RTOrd - 0011604-69.2018.5.18.0011	10/12/18	11/04/19	122
RTOrd - 0011634-07.2018.5.18.0011	17/12/18	08/04/19	112

Legenda:
Ajuiz. Data do Ajuizamento;
Enc. da Instrução: Data da conclusão para proferir sentença;
Prazo: Quantidade de dias decorridos do ajuizamento até o encerramento da instrução.