Conceituação

Tema	Prazos Processuais
Relatórios	Evolução Histórica Comparativo por VT Comparativo por Grupo Por Grupo Por VT Por Processo Por Magistrado
Resumo	Apresenta o prazo médio desde o ajuizamento da ação até o encerramento da instrução.
Descrição	O prazo médio é obtido calculando-se a quantidade de dias decorridos desde o ajuizamento até o encerramento da instrução. Os dados são extraídos baseando-se nos itens do e-Gestão: 267 e 90267 - Do ajuizamento da ação até o encerramento da instrução na fase de conhecimento – rito sumaríssimo; 268 e 90268 – Do ajuizamento da ação até o encerramento da instrução na fase de conhecimento – exceto rito sumaríssimo (ordinário)
Origem da informação	e-Gestão
Critérios e transformações	Coletado do e-Gestão, consolidado, otimizado e classificado para análise.
Análises possíveis	Prazo médio entre o ajuizamento da ação e o encerramento da instrução, detalhado de forma Geral, Por grupo, por VT, Por Processo e Por Magistrado.

EVOLUÇÃO HISTÓRICA DOS PRAZOS PROCESSUAIS ENTRE O AJUIZAMENTO E O ENCERRAMENTO DA INSTRUÇÃO - 1ª VARA DO TRABALHO DE ANÁPOLIS

Data do encerramento da instrução entre 1/4/2019 e 30/4/2019 23:59:59

Rito	Qtd	Prazo Médio
ORDINÁRIO	58	163,29
SUMARÍSSIMO	66	30,89
Total/Média	**124**	**93,38**

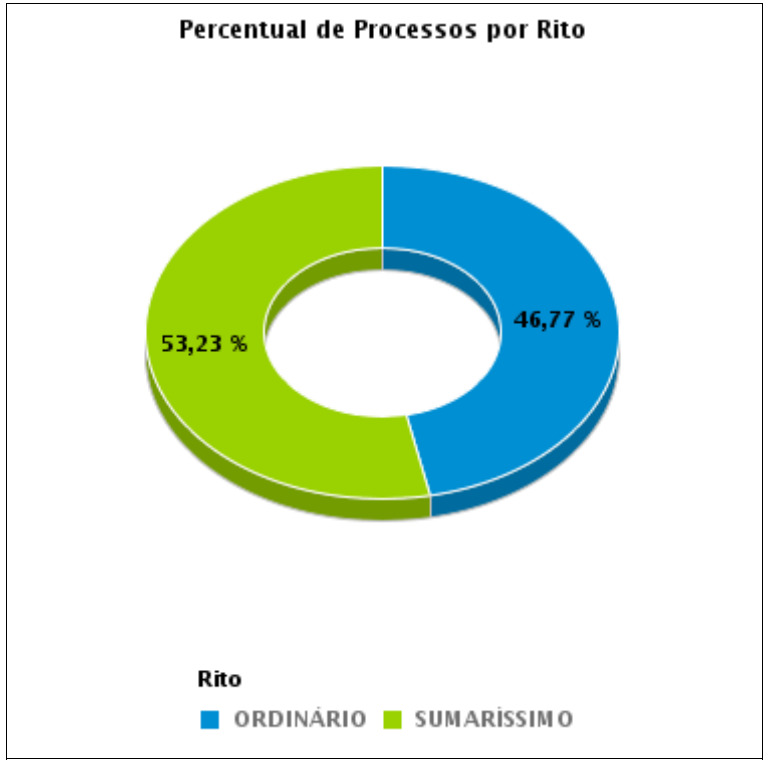

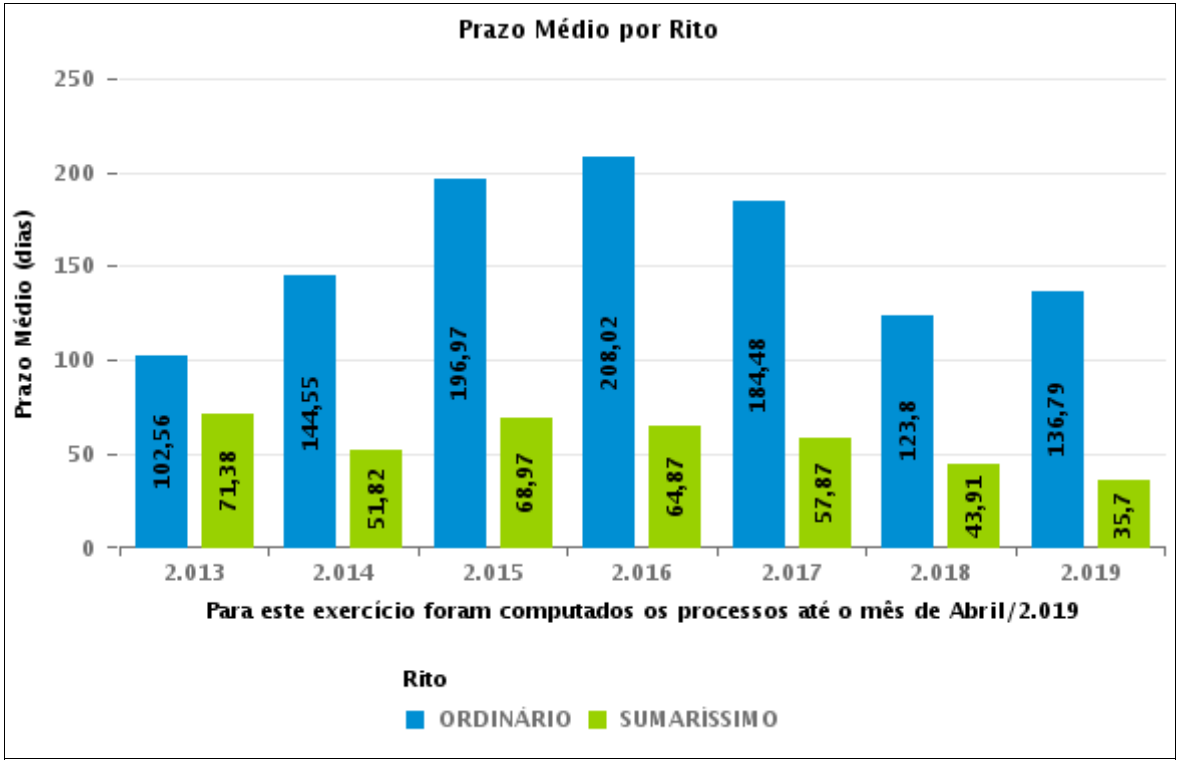

COMPARATIVO DO PRAZO MÉDIO ENTRE O AJUIZAMENTO E O ENCERRAMENTO DA INSTRUÇÃO - 1ª VARA DO TRABALHO DE ANÁPOLIS

Data do encerramento da instrução entre 1/4/2019 e 30/4/2019 23:59:59

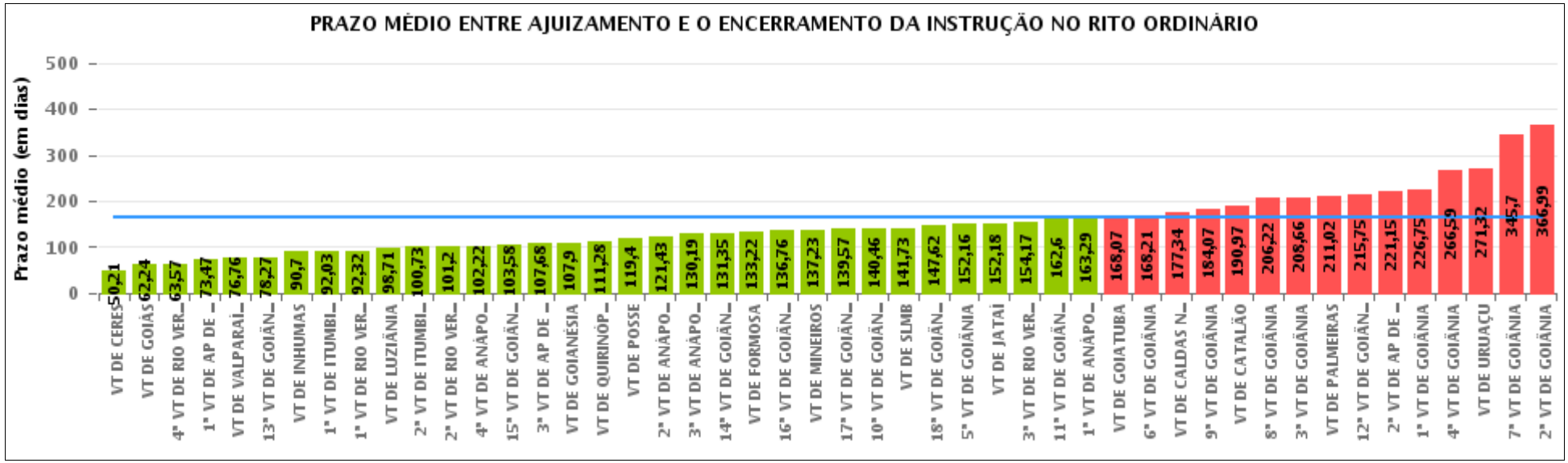

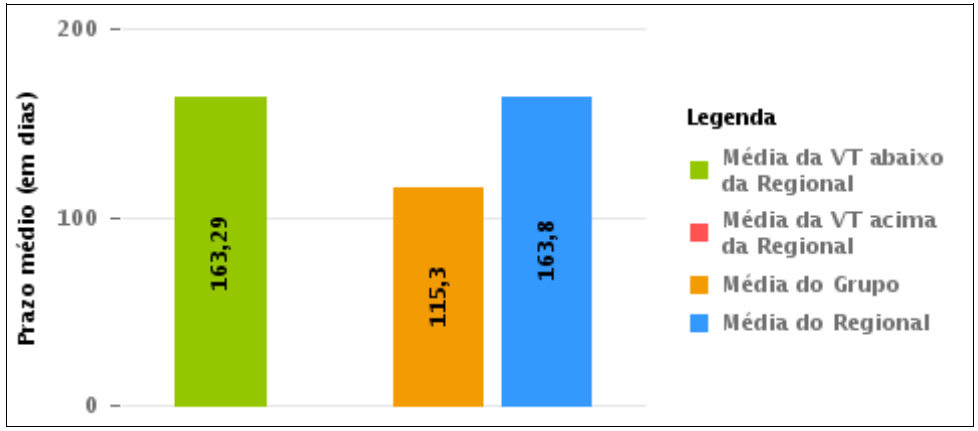

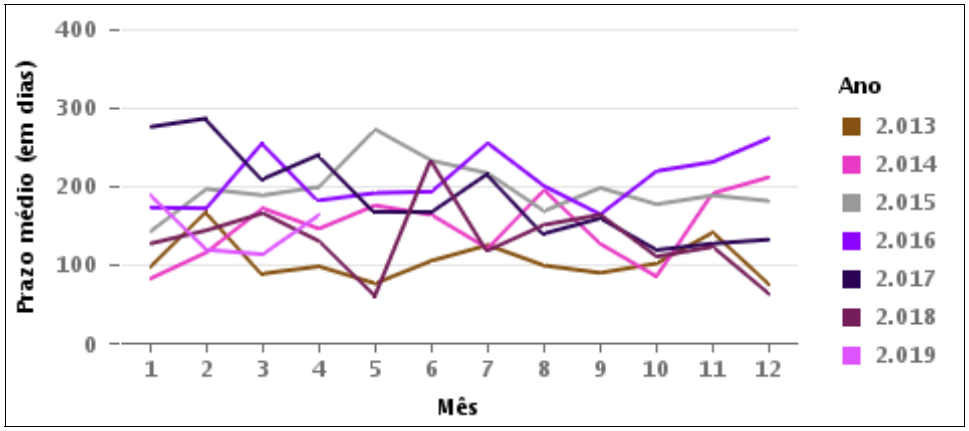

COMPARATIVO DO PRAZO MÉDIO ENTRE O AJUIZAMENTO E O ENCERRAMENTO DA INSTRUÇÃO ENTRE AS VARAS DO GRUPO

Data do encerramento da instrução entre 1/4/2019 e 30/4/2019 23:59:59

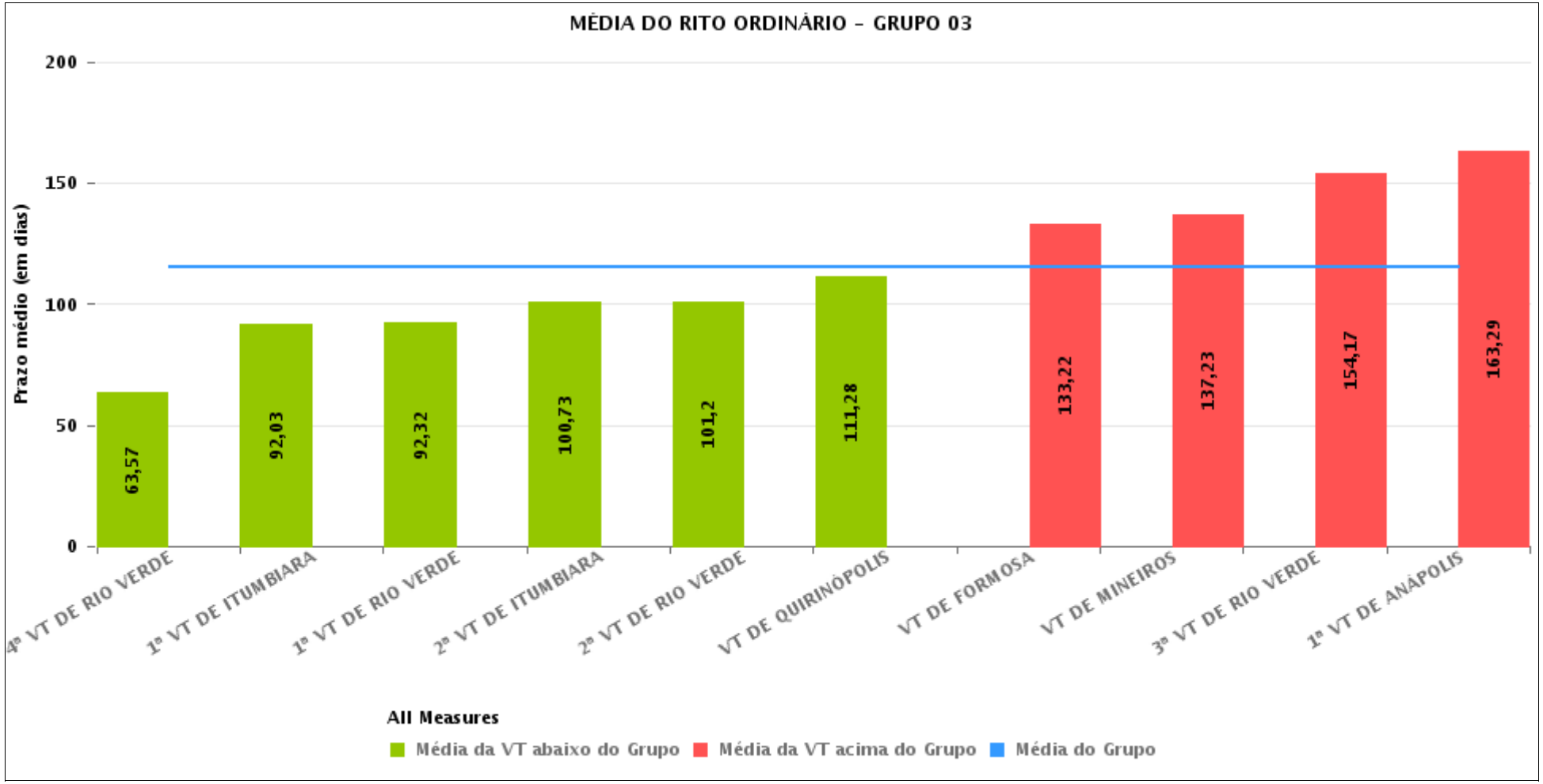

PRAZO MÉDIO ENTRE O AJUIZAMENTO E O ENCERRAMENTO DA INSTRUÇÃO POR GRUPO

Data do encerramento da instrução entre 1/4/2019 e 30/4/2019 23:59:59

Rito	Grupo	Qtd. Processos	Prazo Médio (dias)	Ranking
ORDINÁRIO	GRUPO 06	158	76,76	1°
	GRUPO 03	467	115,3	2°
	GRUPO 01	25	119,4	3°
	GRUPO 05	320	175,24	4°
	GRUPO 04	2.248	177,81	5°
	GRUPO 02	50	211,02	6°

Legenda:		# Grupo 04 – De 1501 a 2000	# Grupo 05 – De 2001 a 2500
	1ª VT De Anápolis		
# Grupo 01 – Até 750	1ª VT De Rio Verde	1ª VT De Goiânia	16ª VT De Goiânia
	2ª VT De Rio Verde	2ª VT De Goiânia	VT De Luziânia
VT de Posse	3ª VT De Rio Verde	3ª VT De Goiânia	VT De Catalão
	4ª VT De Rio Verde	4ª VT De Goiânia	VT De Uruaçu
	1ª VT De Itumbiara	5ª VT De Goiânia	
# Grupo 02 – De 751 a 1000	2ª VT De Itumbiara	6ª VT De Goiânia	# Grupo 06 – Acima de 2500
	VT De Quirinópolis	7ª VT De Goiânia	
VT de Palmeiras de Goiás	VT De Mineiros	8ª VT De Goiânia	VT De Valparaíso de Goiás
	VT De Formosa	9ª VT De Goiânia	
		10ª VT De Goiânia	
		11ª VT De Goiânia	
		12ª VT De Goiânia	
		13ª VT De Goiânia	
		14ª VT De Goiânia	
		15ª VT De Goiânia	
		17ª VT De Goiânia	
		18ª VT De Goiânia	
		2ª VT De Anápolis	
		3ª VT De Anápolis	
		4ª VT De Anápolis	
		1ª VT De Aparecida De Goiânia	
		2ª VT De Aparecida De Goiânia	
		3ª VT De Aparecida De Goiânia	
		VT DE Jataí	
		VT DE Goiatuba	
		VT DE Caldas Novas	
		VT DE Ceres	
		VT DE São Luís de Montes Belos	
		VT DE Goiás	
		VT DE Goianésia	
		VT DE Inhumas	

PRAZO MÉDIO ENTRE O AJUIZAMENTO E O ENCERRAMENTO DA INSTRUÇÃO DE TODAS AS VARAS DO TRABALHO

Data do encerramento da instrução entre 1/4/2019 e 30/4/2019 23:59:59

ORDINÁRIO

Qtd. Processos	Prazo Médio (dias)
3.268	163,8

Vara do Trabalho	Qtd Processos	Prazo Médio	Ranking
VARA DO TRABALHO DE CERES	14	50,21	1°
VARA DO TRABALHO DE GOIÁS	33	62,24	2°
4ª VARA DO TRABALHO DE RIO VERDE	46	63,57	3°
1ª VARA DO TRABALHO DE APARECIDA DE GOIÂNIA	49	73,47	4°
VARA DO TRABALHO DE VALPARAÍSO DE GOIÁS	158	76,76	5°
13ª VARA DO TRABALHO DE GOIÂNIA	56	78,27	6°
VARA DO TRABALHO DE INHUMAS	92	90,7	7°
1ª VARA DO TRABALHO DE ITUMBIARA	63	92,03	8°
1ª VARA DO TRABALHO DE RIO VERDE	37	92,32	9°
VARA DO TRABALHO DE LUZIÂNIA	83	98,71	10°
2ª VARA DO TRABALHO DE ITUMBIARA	49	100,73	11°
2ª VARA DO TRABALHO DE RIO VERDE	49	101,2	12°
4ª VARA DO TRABALHO DE ANÁPOLIS	59	102,22	13°
15ª VARA DO TRABALHO DE GOIÂNIA	36	103,58	14°
3ª VARA DO TRABALHO DE APARECIDA DE GOIÂNIA	76	107,68	15°
VARA DO TRABALHO DE GOIANÉSIA	70	107,9	16°
VARA DO TRABALHO DE QUIRINÓPOLIS	43	111,28	17°
VARA DO TRABALHO DE POSSE	25	119,4	18°
2ª VARA DO TRABALHO DE ANÁPOLIS	70	121,43	19°
3ª VARA DO TRABALHO DE ANÁPOLIS	57	130,19	20°
14ª VARA DO TRABALHO DE GOIÂNIA	89	131,35	21°
VARA DO TRABALHO DE FORMOSA	32	133,22	22°
16ª VARA DO TRABALHO DE GOIÂNIA	85	136,76	23°
VARA DO TRABALHO DE MINEIROS	35	137,23	24°
17ª VARA DO TRABALHO DE GOIÂNIA	106	139,57	25°
10ª VARA DO TRABALHO DE GOIÂNIA	78	140,46	26°

PRAZO MÉDIO ENTRE O AJUIZAMENTO E O ENCERRAMENTO DA INSTRUÇÃO DE TODAS AS VARAS DO TRABALHO

ORDINÁRIO

Qtd. Processos	Prazo Médio (dias)
3.268	163,8

Vara do Trabalho	Qtd Processos	Prazo Médio	Ranking
VARA DO TRABALHO DE SÃO LUIS DE MONTES BELOS	55	141,73	27°
18ª VARA DO TRABALHO DE GOIÂNIA	78	147,62	28°
5ª VARA DO TRABALHO DE GOIÂNIA	77	152,16	29°
VARA DO TRABALHO DE JATAÍ	56	152,18	30°
3ª VARA DO TRABALHO DE RIO VERDE	54	154,17	31°
11ª VARA DO TRABALHO DE GOIÂNIA	67	162,6	32°
1ª VARA DO TRABALHO DE ANÁPOLIS	59	163,29	33°
VARA DO TRABALHO DE GOIATUBA	41	168,07	34°
6ª VARA DO TRABALHO DE GOIÂNIA	91	168,21	35°
VARA DO TRABALHO DE CALDAS NOVAS	59	177,34	36°
9ª VARA DO TRABALHO DE GOIÂNIA	85	184,07	37°
VARA DO TRABALHO DE CATALÃO	62	190,97	38°
8ª VARA DO TRABALHO DE GOIÂNIA	82	206,22	39°
3ª VARA DO TRABALHO DE GOIÂNIA	98	208,66	40°
VARA DO TRABALHO DE PALMEIRAS	50	211,02	41°
12ª VARA DO TRABALHO DE GOIÂNIA	84	215,75	42°
2ª VARA DO TRABALHO DE APARECIDA DE GOIÂNIA	66	221,15	43°
1ª VARA DO TRABALHO DE GOIÂNIA	77	226,75	44°
4ª VARA DO TRABALHO DE GOIÂNIA	104	266,59	45°
VARA DO TRABALHO DE URUAÇU	90	271,32	46°
7ª VARA DO TRABALHO DE GOIÂNIA	66	345,7	47°
2ª VARA DO TRABALHO DE GOIÂNIA	177	366,99	48°

PRAZO MÉDIO ENTRE O AJUIZAMENTO E O ENCERRAMENTO DA INSTRUÇÃO - 1ª VARA DO TRABALHO DE ANÁPOLIS

Data do encerramento da instrução entre 1/4/2019 e 30/4/2019 23:59:59

1ª VARA DO TRABALHO DE ANÁPOLIS

ORDINÁRIO

Qtd	Prazo Médio
57	163,29

Nr. Processo	Ajuiz.	nc. Instruçã	Prazo
ConPag - 0010494-75.2019.5.18.0051	26/04/19	30/04/19	4
ConPag - 0010901-18.2018.5.18.0051	17/09/18	25/04/19	220
HoTrEx - 0010287-76.2019.5.18.0051	08/03/19	02/04/19	25
HoTrEx - 0010377-84.2019.5.18.0051	29/03/19	01/04/19	3
HoTrEx - 0010385-61.2019.5.18.0051	01/04/19	02/04/19	1
HoTrEx - 0010386-46.2019.5.18.0051	01/04/19	02/04/19	1
HoTrEx - 0010389-98.2019.5.18.0051	01/04/19	02/04/19	1
HoTrEx - 0010389-98.2019.5.18.0051	01/04/19	02/04/19	1
HoTrEx - 0010392-53.2019.5.18.0051	01/04/19	02/04/19	1
HoTrEx - 0010403-82.2019.5.18.0051	03/04/19	04/04/19	1
HoTrEx - 0010405-52.2019.5.18.0051	03/04/19	04/04/19	1
HoTrEx - 0010406-37.2019.5.18.0051	03/04/19	25/04/19	22
HoTrEx - 0010409-89.2019.5.18.0051	04/04/19	05/04/19	1
HoTrEx - 0010437-57.2019.5.18.0051	11/04/19	16/04/19	5
HoTrEx - 0010492-08.2019.5.18.0051	26/04/19	29/04/19	3
HoTrEx - 0010493-90.2019.5.18.0051	26/04/19	29/04/19	3
IDPJ - 0011180-04.2018.5.18.0051	30/11/18	01/04/19	122
IDPJ - 0011229-45.2018.5.18.0051	19/12/18	16/04/19	118
RTAlç - 0010310-22.2019.5.18.0051	14/03/19	08/04/19	25
RTAlç - 0010311-07.2019.5.18.0051	14/03/19	11/04/19	28
RTAlç - 0010323-21.2019.5.18.0051	18/03/19	10/04/19	23
RTOrd - 0010069-48.2019.5.18.0051	24/01/19	11/04/19	77

Legenda:
Ajuiz. Data do Ajuizamento;
Enc. da Instrução: Data da conclusão para proferir sentença;
Prazo: Quantidade de dias decorridos do ajuizamento até o encerramento da instrução.

PRAZO MÉDIO ENTRE O AJUIZAMENTO E O ENCERRAMENTO DA INSTRUÇÃO - 1ª VARA DO TRABALHO DE ANÁPOLIS

1ª VARA DO TRABALHO DE ANÁPOLIS

ORDINÁRIO

Qtd	Prazo Médio
57	163,29

Nr. Processo	Ajuiz.	nc. Instruçã	Prazo
RTOrd - 0010081-62.2019.5.18.0051	28/01/19	03/04/19	65
RTOrd - 0010081-62.2019.5.18.0051	28/01/19	08/04/19	70
RTOrd - 0010086-84.2019.5.18.0051	29/01/19	30/04/19	91
RTOrd - 0010115-81.2012.5.18.0051	06/12/12	05/04/19	2.311
RTOrd - 0010124-43.2012.5.18.0051	07/12/12	12/04/19	2.317
RTOrd - 0010167-33.2019.5.18.0051	11/02/19	25/04/19	73
RTOrd - 0010182-02.2019.5.18.0051	13/02/19	22/04/19	68
RTOrd - 0010203-75.2019.5.18.0051	15/02/19	10/04/19	54
RTOrd - 0010207-15.2019.5.18.0051	18/02/19	11/04/19	52
RTOrd - 0010226-21.2019.5.18.0051	20/02/19	05/04/19	44
RTOrd - 0010272-10.2019.5.18.0051	01/03/19	10/04/19	40
RTOrd - 0010273-92.2019.5.18.0051	01/03/19	08/04/19	38
RTOrd - 0010287-13.2018.5.18.0051	07/04/18	25/04/19	383
RTOrd - 0010289-46.2019.5.18.0051	08/03/19	04/04/19	27
RTOrd - 0010291-16.2019.5.18.0051	09/03/19	09/04/19	31
RTOrd - 0010301-60.2019.5.18.0051	12/03/19	11/04/19	30
RTOrd - 0010309-37.2019.5.18.0051	14/03/19	23/04/19	40
RTOrd - 0010312-89.2019.5.18.0051	14/03/19	29/04/19	46
RTOrd - 0010314-59.2019.5.18.0051	15/03/19	25/04/19	41
RTOrd - 0010334-50.2019.5.18.0051	19/03/19	29/04/19	41
RTOrd - 0010368-25.2019.5.18.0051	27/03/19	04/04/19	8
RTOrd - 0010388-16.2019.5.18.0051	01/04/19	01/04/19	0
RTOrd - 0010411-59.2019.5.18.0051	05/04/19	30/04/19	25
RTOrd - 0010764-36.2018.5.18.0051	09/08/18	11/04/19	245
RTOrd - 0010777-35.2018.5.18.0051	14/08/18	11/04/19	240

Legenda:
Ajuiz. Data do Ajuizamento;
Enc. da Instrução: Data da conclusão para proferir sentença;
Prazo: Quantidade de dias decorridos do ajuizamento até o encerramento da instrução.

PRAZO MÉDIO ENTRE O AJUIZAMENTO E O ENCERRAMENTO DA INSTRUÇÃO - 1ª VARA DO TRABALHO DE ANÁPOLIS

1ª VARA DO TRABALHO DE ANÁPOLIS

ORDINÁRIO

Qtd	Prazo Médio
57	163,29

Nr. Processo	Ajuiz.	nc. Instruçã	Prazo
RTOrd - 0010856-14.2018.5.18.0051	04/09/18	02/04/19	210
RTOrd - 0010869-13.2018.5.18.0051	06/09/18	03/04/19	209
RTOrd - 0011027-68.2018.5.18.0051	22/10/18	11/04/19	171
RTOrd - 0011064-95.2018.5.18.0051	30/10/18	30/04/19	182
RTOrd - 0011080-49.2018.5.18.0051	05/11/18	10/04/19	156
RTOrd - 0011164-50.2018.5.18.0051	27/11/18	02/04/19	126
RTOrd - 0011166-20.2018.5.18.0051	27/11/18	16/04/19	140
RTOrd - 0011171-42.2018.5.18.0051	28/11/18	04/04/19	127
RTOrd - 0011182-71.2018.5.18.0051	03/12/18	09/04/19	127
RTOrd - 0011196-55.2018.5.18.0051	06/12/18	24/04/19	139
RTOrd - 0011201-77.2018.5.18.0051	10/12/18	01/04/19	112
RTOrd - 0011778-26.2016.5.18.0051	12/12/16	30/04/19	869

Legenda:
Ajuiz. Data do Ajuizamento;
Enc. da Instrução: Data da conclusão para proferir sentença;
Prazo: Quantidade de dias decorridos do ajuizamento até o encerramento da instrução.

PRAZO MÉDIO ENTRE O AJUIZAMENTO E O ENCERRAMENTO DA INSTRUÇÃO - 1ª VARA DO TRABALHO DE ANÁPOLIS

Data do encerramento da instrução entre 1/4/2019 e 30/4/2019 23:59:59

BLANCA CAROLINA MARTINS BARROS

ORDINÁRIO

Qtd	Prazo Médio
21	87,24

Nr. Processo	Ajuiz.	nc. Instruçã	Prazo
HoTrEx - 0010287-76.2019.5.18.0051	08/03/19	02/04/19	25
HoTrEx - 0010406-37.2019.5.18.0051	03/04/19	25/04/19	22
IDPJ - 0011229-45.2018.5.18.0051	19/12/18	16/04/19	118
RTOrd - 0010069-48.2019.5.18.0051	24/01/19	11/04/19	77
RTOrd - 0010081-62.2019.5.18.0051	28/01/19	03/04/19	65
RTOrd - 0010086-84.2019.5.18.0051	29/01/19	30/04/19	91
RTOrd - 0010167-33.2019.5.18.0051	11/02/19	25/04/19	73
RTOrd - 0010226-21.2019.5.18.0051	20/02/19	05/04/19	44
RTOrd - 0010301-60.2019.5.18.0051	12/03/19	11/04/19	30
RTOrd - 0010309-37.2019.5.18.0051	14/03/19	23/04/19	40
RTOrd - 0010314-59.2019.5.18.0051	15/03/19	25/04/19	41
RTOrd - 0010368-25.2019.5.18.0051	27/03/19	04/04/19	8
RTOrd - 0010388-16.2019.5.18.0051	01/04/19	01/04/19	0
RTOrd - 0010411-59.2019.5.18.0051	05/04/19	30/04/19	25
RTOrd - 0010764-36.2018.5.18.0051	09/08/18	11/04/19	245
RTOrd - 0010856-14.2018.5.18.0051	04/09/18	02/04/19	210
RTOrd - 0011027-68.2018.5.18.0051	22/10/18	11/04/19	171
RTOrd - 0011064-95.2018.5.18.0051	30/10/18	30/04/19	182
RTOrd - 0011164-50.2018.5.18.0051	27/11/18	02/04/19	126
RTOrd - 0011182-71.2018.5.18.0051	03/12/18	09/04/19	127
RTOrd - 0011201-77.2018.5.18.0051	10/12/18	01/04/19	112

Legenda:
Ajuiz. Data do Ajuizamento;
Enc. da Instrução: Data da conclusão para proferir sentença;
Prazo: Quantidade de dias decorridos do ajuizamento até o encerramento da instrução.

PRAZO MÉDIO ENTRE O AJUIZAMENTO E O ENCERRAMENTO DA INSTRUÇÃO - 1ª VARA DO TRABALHO DE ANÁPOLIS

BLANCA CAROLINA MARTINS

LUIZ EDUARDO DA SILVA PARAGUASSU

ORDINÁRIO

Qtd	Prazo Médio
37	205,32

Nr. Processo	Ajuiz.	nc. Instruçã	Prazo
ConPag - 0010494-75.2019.5.18.0051	26/04/19	30/04/19	4
ConPag - 0010901-18.2018.5.18.0051	17/09/18	25/04/19	220
HoTrEx - 0010377-84.2019.5.18.0051	29/03/19	01/04/19	3
HoTrEx - 0010385-61.2019.5.18.0051	01/04/19	02/04/19	1
HoTrEx - 0010386-46.2019.5.18.0051	01/04/19	02/04/19	1
HoTrEx - 0010389-98.2019.5.18.0051	01/04/19	02/04/19	1
HoTrEx - 0010389-98.2019.5.18.0051	01/04/19	02/04/19	1
HoTrEx - 0010392-53.2019.5.18.0051	01/04/19	02/04/19	1
HoTrEx - 0010403-82.2019.5.18.0051	03/04/19	04/04/19	1
HoTrEx - 0010405-52.2019.5.18.0051	03/04/19	04/04/19	1
HoTrEx - 0010409-89.2019.5.18.0051	04/04/19	05/04/19	1
HoTrEx - 0010437-57.2019.5.18.0051	11/04/19	16/04/19	5
HoTrEx - 0010492-08.2019.5.18.0051	26/04/19	29/04/19	3
HoTrEx - 0010493-90.2019.5.18.0051	26/04/19	29/04/19	3
IDPJ - 0011180-04.2018.5.18.0051	30/11/18	01/04/19	122
RTAlç - 0010310-22.2019.5.18.0051	14/03/19	08/04/19	25
RTAlç - 0010311-07.2019.5.18.0051	14/03/19	11/04/19	28
RTAlç - 0010323-21.2019.5.18.0051	18/03/19	10/04/19	23
RTOrd - 0010081-62.2019.5.18.0051	28/01/19	08/04/19	70
RTOrd - 0010115-81.2012.5.18.0051	06/12/12	05/04/19	2.311
RTOrd - 0010124-43.2012.5.18.0051	07/12/12	12/04/19	2.317

Legenda:
Ajuiz. Data do Ajuizamento;
Enc. da Instrução: Data da conclusão para proferir sentença;
Prazo: Quantidade de dias decorridos do ajuizamento até o encerramento da instrução.

PRAZO MÉDIO ENTRE O AJUIZAMENTO E O ENCERRAMENTO DA INSTRUÇÃO - 1ª VARA DO TRABALHO DE ANÁPOLIS

LUIZ EDUARDO DA SILVA PARAGUASSU

ORDINÁRIO

Qtd	Prazo Médio
37	205,32

Nr. Processo	Ajuiz.	nc. Instruçã	Prazo
RTOrd - 0010182-02.2019.5.18.0051	13/02/19	22/04/19	68
RTOrd - 0010203-75.2019.5.18.0051	15/02/19	10/04/19	54
RTOrd - 0010207-15.2019.5.18.0051	18/02/19	11/04/19	52
RTOrd - 0010272-10.2019.5.18.0051	01/03/19	10/04/19	40
RTOrd - 0010273-92.2019.5.18.0051	01/03/19	08/04/19	38
RTOrd - 0010287-13.2018.5.18.0051	07/04/18	25/04/19	383
RTOrd - 0010289-46.2019.5.18.0051	08/03/19	04/04/19	27
RTOrd - 0010291-16.2019.5.18.0051	09/03/19	09/04/19	31
RTOrd - 0010312-89.2019.5.18.0051	14/03/19	29/04/19	46
RTOrd - 0010334-50.2019.5.18.0051	19/03/19	29/04/19	41
RTOrd - 0010777-35.2018.5.18.0051	14/08/18	11/04/19	240
RTOrd - 0010869-13.2018.5.18.0051	06/09/18	03/04/19	209
RTOrd - 0011080-49.2018.5.18.0051	05/11/18	10/04/19	156
RTOrd - 0011166-20.2018.5.18.0051	27/11/18	16/04/19	140
RTOrd - 0011171-42.2018.5.18.0051	28/11/18	04/04/19	127
RTOrd - 0011196-55.2018.5.18.0051	06/12/18	24/04/19	139
RTOrd - 0011778-26.2016.5.18.0051	12/12/16	30/04/19	869

Legenda:
Ajuiz. Data do Ajuizamento;
Enc. da Instrução: Data da conclusão para proferir sentença;
Prazo: Quantidade de dias decorridos do ajuizamento até o encerramento da instrução.