

Conceituação

Tema	Prazos Processuais
Relatórios	Evolução Histórica Comparativo por VT Comparativo por Grupo Por Grupo Por VT Por Processo Por Magistrado
Resumo	Apresenta o prazo médio desde o ajuizamento da ação até o encerramento da instrução.
Descrição	O prazo médio é obtido calculando-se a quantidade de dias decorridos desde o ajuizamento até o encerramento da instrução. Os dados são extraídos baseando-se nos itens do e-Gestão: 267 e 90267 - Do ajuizamento da ação até o encerramento da instrução na fase de conhecimento – rito sumaríssimo; 268 e 90268 – Do ajuizamento da ação até o encerramento da instrução na fase de conhecimento – exceto rito sumaríssimo (ordinário)
Origem da informação	e-Gestão
Critérios e transformações	Coletado do e-Gestão, consolidado, otimizado e classificado para análise.
Análises possíveis	Prazo médio entre o ajuizamento da ação e o encerramento da instrução, detalhado de forma Geral, Por grupo, por VT, Por Processo e Por Magistrado.



EVOLUÇÃO HISTÓRICA DOS PRAZOS PROCESSUAIS ENTRE O AJUIZAMENTO E O ENCERRAMENTO DA INSTRUÇÃO - 2ª VARA DO TRABALHO DE RIO VERDE

Data do encerramento da instrução entre 1/4/2019 e 30/4/2019 23:59:59

Rito	Qtd	Prazo Médio
ORDINÁRIO	49	101,2
SUMARÍSSIMO	64	44,94
Total/Média	113	69,34

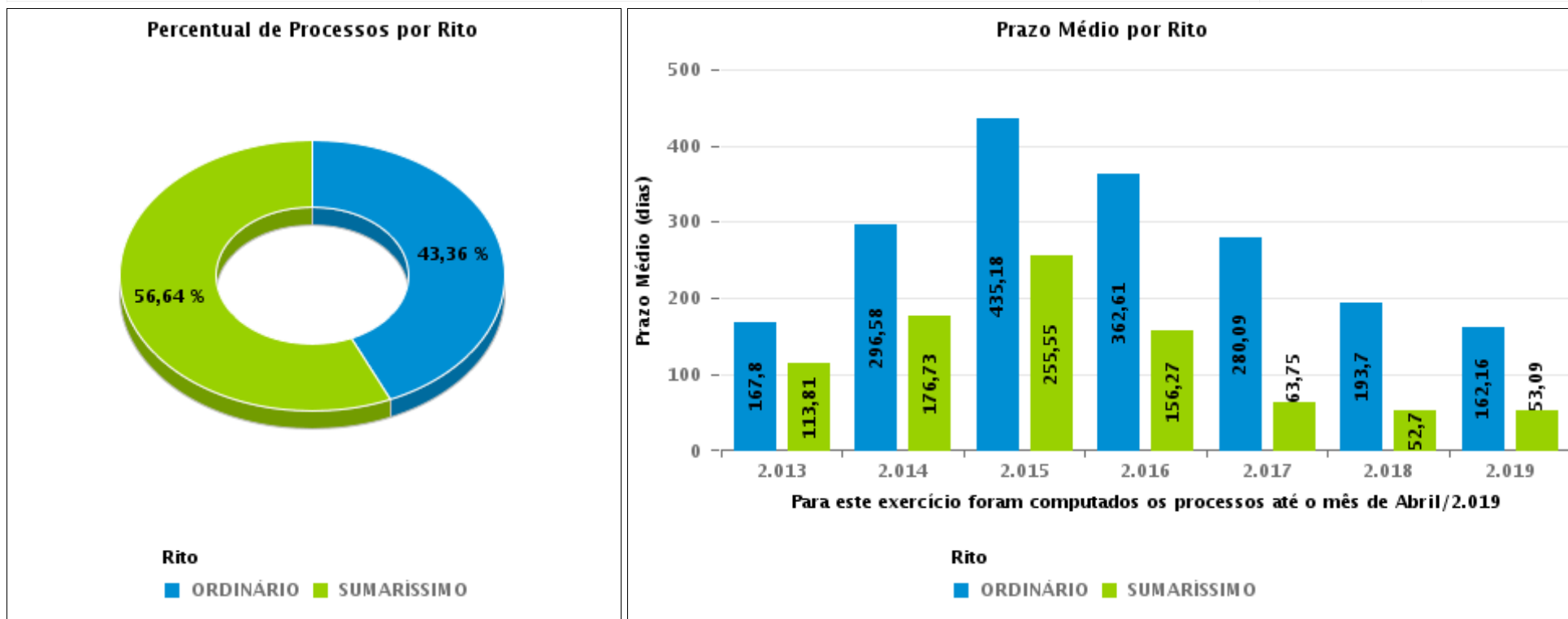



COMPARATIVO DO PRAZO MÉDIO ENTRE O AJUIZAMENTO E O ENCERRAMENTO DA INSTRUÇÃO - 2ª VARA DO TRABALHO DE RIO VERDE

Data do encerramento da instrução entre 1/4/2019 e 30/4/2019 23:59:59

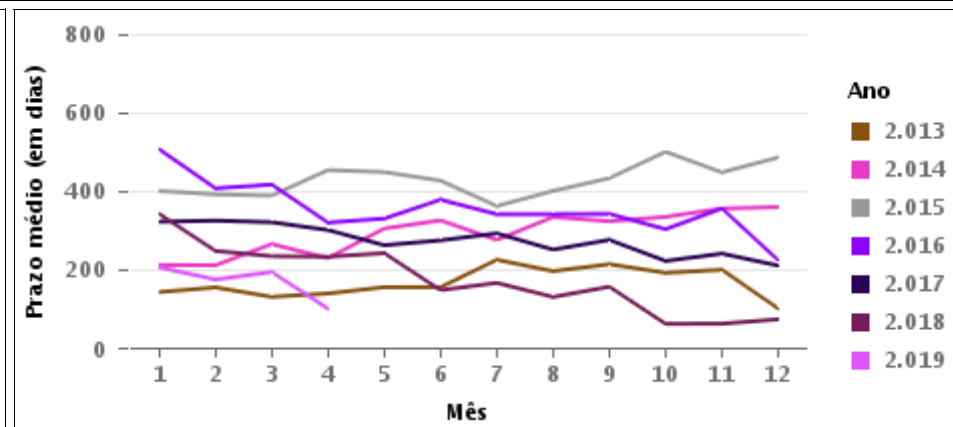
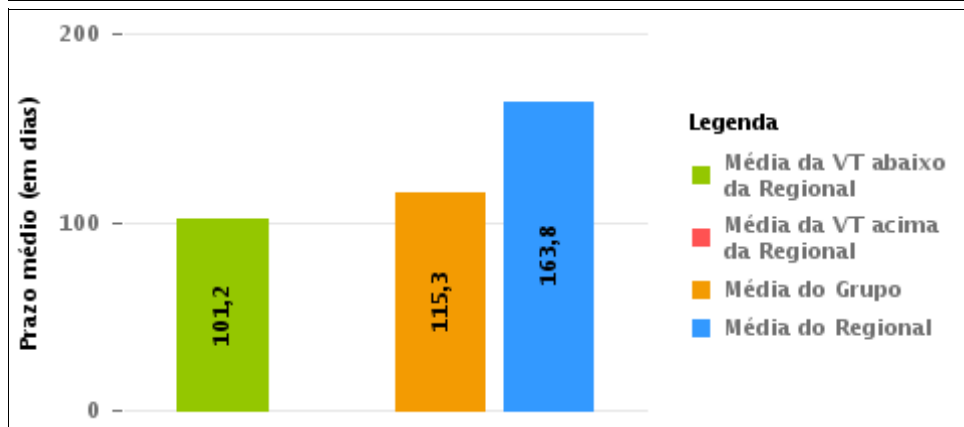
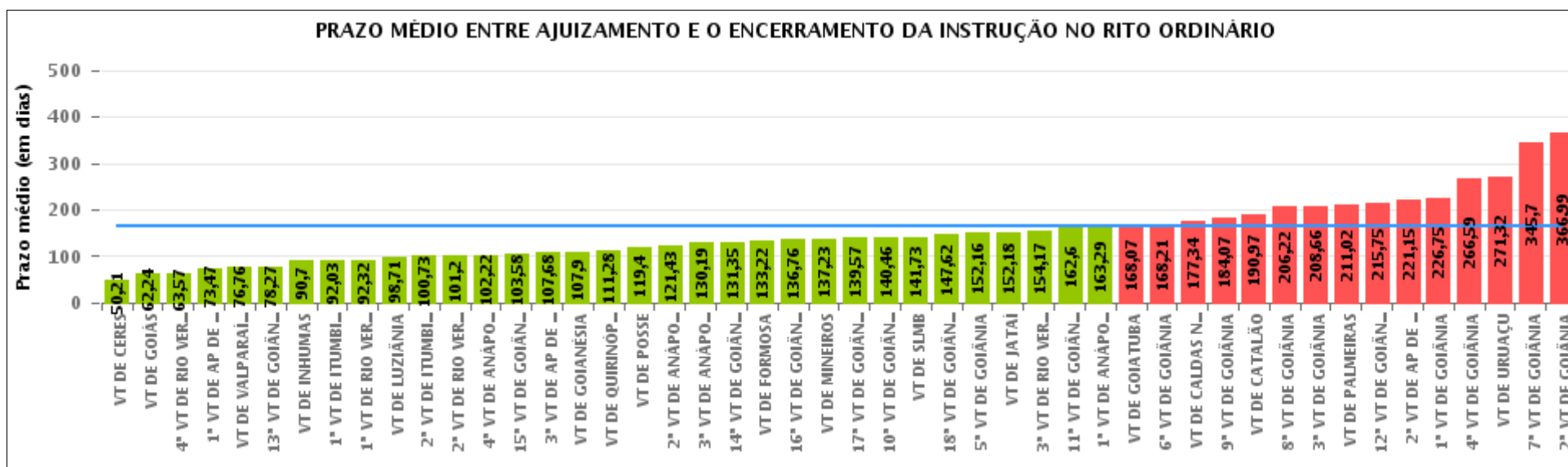



COMPARATIVO DO PRAZO MÉDIO ENTRE O AJUIZAMENTO E O ENCERRAMENTO DA INSTRUÇÃO ENTRE AS VARAS DO GRUPO

Data do encerramento da instrução entre 1/4/2019 e 30/4/2019 23:59:59

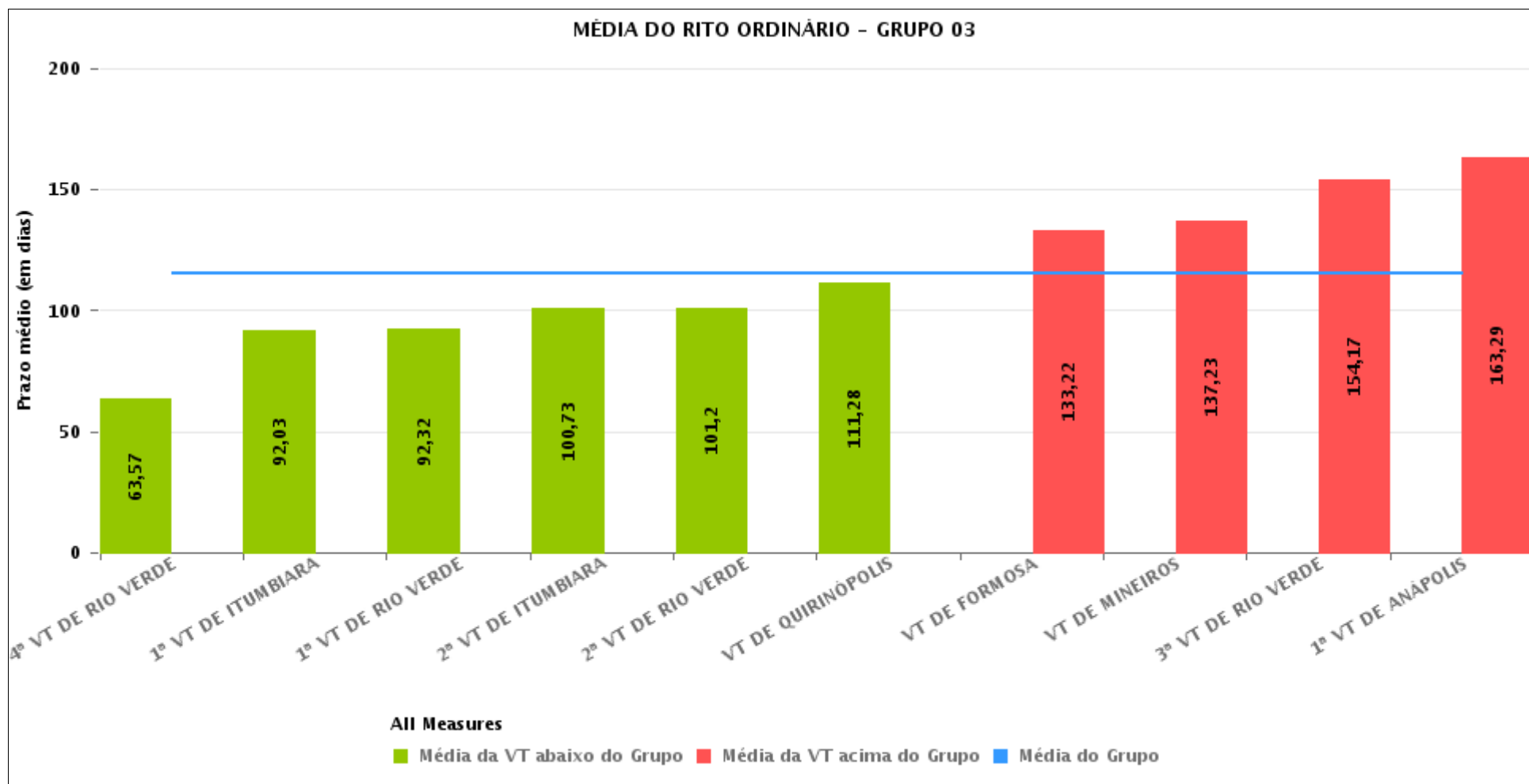



PRAZO MÉDIO ENTRE O AJUIZAMENTO E O ENCERRAMENTO DA INSTRUÇÃO POR GRUPO

Data do encerramento da instrução entre 1/4/2019 e 30/4/2019 23:59:59

Rito	Grupo	Qtd. Processos	Prazo Médio (dias)	Ranking
ORDINÁRIO	GRUPO 06	158	76,76	1°
	GRUPO 03	467	115,3	2°
	GRUPO 01	25	119,4	3°
	GRUPO 05	320	175,24	4°
	GRUPO 04	2.248	177,81	5°
	GRUPO 02	50	211,02	6°

<p>Legenda:</p> <p># Grupo 01 – Até 750</p> <p>VT de Posse</p> <p># Grupo 02 – De 751 a 1000</p> <p>VT de Palmeiras de Goiás</p>	<p>1ª VT De Anápolis</p> <p>1ª VT De Rio Verde</p> <p>2ª VT De Rio Verde</p> <p>3ª VT De Rio Verde</p> <p>4ª VT De Rio Verde</p> <p>1ª VT De Itumbiara</p> <p>2ª VT De Itumbiara</p> <p>VT De Quirinópolis</p> <p>VT De Mineiros</p> <p>VT De Formosa</p>	<p># Grupo 04 – De 1501 a 2000</p> <p>1ª VT De Goiânia</p> <p>2ª VT De Goiânia</p> <p>3ª VT De Goiânia</p> <p>4ª VT De Goiânia</p> <p>5ª VT De Goiânia</p> <p>6ª VT De Goiânia</p> <p>7ª VT De Goiânia</p> <p>8ª VT De Goiânia</p> <p>9ª VT De Goiânia</p> <p>10ª VT De Goiânia</p> <p>11ª VT De Goiânia</p> <p>12ª VT De Goiânia</p> <p>13ª VT De Goiânia</p> <p>14ª VT De Goiânia</p> <p>15ª VT De Goiânia</p> <p>17ª VT De Goiânia</p> <p>18ª VT De Goiânia</p> <p>2ª VT De Anápolis</p> <p>3ª VT De Anápolis</p> <p>4ª VT De Anápolis</p> <p>1ª VT De Aparecida De Goiânia</p> <p>2ª VT De Aparecida De Goiânia</p> <p>3ª VT De Aparecida De Goiânia</p> <p>VT DE Jataí</p> <p>VT DE Goiatuba</p> <p>VT DE Caldas Novas</p> <p>VT DE Ceres</p> <p>VT DE São Luís de Montes Belos</p> <p>VT DE Goiás</p> <p>VT DE Goianésia</p> <p>VT DE Inhumas</p>	<p># Grupo 05 – De 2001 a 2500</p> <p>16ª VT De Goiânia</p> <p>VT De Luziânia</p> <p>VT De Catalão</p> <p>VT De Uruaçu</p> <p># Grupo 06 – Acima de 2500</p> <p>VT De Valparaíso de Goiás</p>
--	---	---	---



PRAZO MÉDIO ENTRE O AJUIZAMENTO E O ENCERRAMENTO DA INSTRUÇÃO DE TODAS AS VARAS DO TRABALHO

Data do encerramento da instrução entre 1/4/2019 e 30/4/2019 23:59:59

ORDINÁRIO

Qtd. Processos	Prazo Médio (dias)
3.268	163,8

Vara do Trabalho	Qtd Processos	Prazo Médio	Ranking
VARA DO TRABALHO DE CERES	14	50,21	1°
VARA DO TRABALHO DE GOIÁS	33	62,24	2°
4ª VARA DO TRABALHO DE RIO VERDE	46	63,57	3°
1ª VARA DO TRABALHO DE APARECIDA DE GOIÂNIA	49	73,47	4°
VARA DO TRABALHO DE VALPARAÍSO DE GOIÁS	158	76,76	5°
13ª VARA DO TRABALHO DE GOIÂNIA	56	78,27	6°
VARA DO TRABALHO DE INHUMAS	92	90,7	7°
1ª VARA DO TRABALHO DE ITUMBIARA	63	92,03	8°
1ª VARA DO TRABALHO DE RIO VERDE	37	92,32	9°
VARA DO TRABALHO DE LUZIÂNIA	83	98,71	10°
2ª VARA DO TRABALHO DE ITUMBIARA	49	100,73	11°
2ª VARA DO TRABALHO DE RIO VERDE	49	101,2	12°
4ª VARA DO TRABALHO DE ANÁPOLIS	59	102,22	13°
15ª VARA DO TRABALHO DE GOIÂNIA	36	103,58	14°
3ª VARA DO TRABALHO DE APARECIDA DE GOIÂNIA	76	107,68	15°
VARA DO TRABALHO DE GOIANÉSIA	70	107,9	16°
VARA DO TRABALHO DE QUIRINÓPOLIS	43	111,28	17°
VARA DO TRABALHO DE POSSE	25	119,4	18°
2ª VARA DO TRABALHO DE ANÁPOLIS	70	121,43	19°
3ª VARA DO TRABALHO DE ANÁPOLIS	57	130,19	20°
14ª VARA DO TRABALHO DE GOIÂNIA	89	131,35	21°
VARA DO TRABALHO DE FORMOSA	32	133,22	22°
16ª VARA DO TRABALHO DE GOIÂNIA	85	136,76	23°
VARA DO TRABALHO DE MINEIROS	35	137,23	24°
17ª VARA DO TRABALHO DE GOIÂNIA	106	139,57	25°
10ª VARA DO TRABALHO DE GOIÂNIA	78	140,46	26°



PRAZO MÉDIO ENTRE O AJUIZAMENTO E O ENCERRAMENTO DA INSTRUÇÃO DE TODAS AS VARAS DO TRABALHO

ORDINÁRIO

Qtd. Processos	Prazo Médio (dias)
3.268	163,8

Vara do Trabalho	Qtd Processos	Prazo Médio	Ranking
VARA DO TRABALHO DE SÃO LUIS DE MONTES BELOS	55	141,73	27°
18ª VARA DO TRABALHO DE GOIÂNIA	78	147,62	28°
5ª VARA DO TRABALHO DE GOIÂNIA	77	152,16	29°
VARA DO TRABALHO DE JATAÍ	56	152,18	30°
3ª VARA DO TRABALHO DE RIO VERDE	54	154,17	31°
11ª VARA DO TRABALHO DE GOIÂNIA	67	162,6	32°
1ª VARA DO TRABALHO DE ANÁPOLIS	59	163,29	33°
VARA DO TRABALHO DE GOIATUBA	41	168,07	34°
6ª VARA DO TRABALHO DE GOIÂNIA	91	168,21	35°
VARA DO TRABALHO DE CALDAS NOVAS	59	177,34	36°
9ª VARA DO TRABALHO DE GOIÂNIA	85	184,07	37°
VARA DO TRABALHO DE CATALÃO	62	190,97	38°
8ª VARA DO TRABALHO DE GOIÂNIA	82	206,22	39°
3ª VARA DO TRABALHO DE GOIÂNIA	98	208,66	40°
VARA DO TRABALHO DE PALMEIRAS	50	211,02	41°
12ª VARA DO TRABALHO DE GOIÂNIA	84	215,75	42°
2ª VARA DO TRABALHO DE APARECIDA DE GOIÂNIA	66	221,15	43°
1ª VARA DO TRABALHO DE GOIÂNIA	77	226,75	44°
4ª VARA DO TRABALHO DE GOIÂNIA	104	266,59	45°
VARA DO TRABALHO DE URUAÇU	90	271,32	46°
7ª VARA DO TRABALHO DE GOIÂNIA	66	345,7	47°
2ª VARA DO TRABALHO DE GOIÂNIA	177	366,99	48°



PRAZO MÉDIO ENTRE O AJUIZAMENTO E O ENCERRAMENTO DA INSTRUÇÃO - 2ª VARA DO TRABALHO DE RIO VERDE

Data do encerramento da instrução entre 1/4/2019 e 30/4/2019 23:59:59

2ª VARA DO TRABALHO DE RIO VERDE

ORDINÁRIO

Qtd	Prazo Médio
48	101,2

Nr. Processo	Ajuiz.	nc. Instruçã	Prazo
ConPag - 0010273-36.2019.5.18.0102	18/03/19	16/04/19	29
ConPag - 0010295-94.2019.5.18.0102	25/03/19	30/04/19	36
ConPag - 0010788-08.2018.5.18.0102	25/10/18	02/04/19	159
ET - 0010202-34.2019.5.18.0102	25/02/19	24/04/19	58
ET - 0010226-62.2019.5.18.0102	06/03/19	09/04/19	34
ET - 0010261-22.2019.5.18.0102	14/03/19	29/04/19	46
HoTrEx - 0010369-51.2019.5.18.0102	12/04/19	12/04/19	0
HoTrEx - 0010406-78.2019.5.18.0102	29/04/19	29/04/19	0
RTAlç - 0010247-38.2019.5.18.0102	12/03/19	01/04/19	20
RTAlç - 0010264-74.2019.5.18.0102	15/03/19	29/04/19	45
RTAlç - 0010335-76.2019.5.18.0102	04/04/19	30/04/19	26
RTOrd - 0010003-12.2019.5.18.0102	03/01/19	02/04/19	89
RTOrd - 0010003-12.2019.5.18.0102	03/01/19	09/04/19	96
RTOrd - 0010029-10.2019.5.18.0102	16/01/19	30/04/19	104
RTOrd - 0010030-92.2019.5.18.0102	16/01/19	11/04/19	85
RTOrd - 0010036-02.2019.5.18.0102	18/01/19	15/04/19	87
RTOrd - 0010062-97.2019.5.18.0102	25/01/19	30/04/19	95
RTOrd - 0010074-14.2019.5.18.0102	30/01/19	02/04/19	62
RTOrd - 0010118-33.2019.5.18.0102	04/02/19	16/04/19	71
RTOrd - 0010123-55.2019.5.18.0102	06/02/19	30/04/19	83
RTOrd - 0010150-38.2019.5.18.0102	12/02/19	03/04/19	50

Legenda:

Ajuiz. Data do Ajuizamento;

Enc. da Instrução: Data da conclusão para proferir sentença;

Prazo: Quantidade de dias decorridos do ajuizamento até o encerramento da instrução.



**PRAZO MÉDIO ENTRE O AJUIZAMENTO E O
ENCERRAMENTO DA INSTRUÇÃO - 2ª VARA DO
TRABALHO DE RIO VERDE**

**2ª VARA DO TRABALHO DE RIO
VERDE**

ORDINÁRIO

Qtd	Prazo Médio
48	101,2

Nr. Processo	Ajuiz.	nc. Instruça	Prazo
RTOrd - 0010152-08.2019.5.18.0102	12/02/19	25/04/19	72
RTOrd - 0010162-52.2019.5.18.0102	14/02/19	16/04/19	61
RTOrd - 0010177-21.2019.5.18.0102	20/02/19	22/04/19	61
RTOrd - 0010192-87.2019.5.18.0102	22/02/19	24/04/19	61
RTOrd - 0010195-42.2019.5.18.0102	24/02/19	02/04/19	37
RTOrd - 0010243-98.2019.5.18.0102	08/03/19	10/04/19	33
RTOrd - 0010244-83.2019.5.18.0102	09/03/19	02/04/19	24
RTOrd - 0010253-45.2019.5.18.0102	13/03/19	01/04/19	19
RTOrd - 0010284-02.2018.5.18.0102	27/04/18	30/04/19	368
RTOrd - 0010285-84.2018.5.18.0102	27/04/18	15/04/19	353
RTOrd - 0010291-57.2019.5.18.0102	22/03/19	25/04/19	34
RTOrd - 0010296-79.2019.5.18.0102	25/03/19	24/04/19	30
RTOrd - 0010307-11.2019.5.18.0102	28/03/19	23/04/19	26
RTOrd - 0010320-10.2019.5.18.0102	01/04/19	25/04/19	24
RTOrd - 0010358-22.2019.5.18.0102	10/04/19	30/04/19	20
RTOrd - 0010359-07.2019.5.18.0102	10/04/19	30/04/19	20
RTOrd - 0010611-44.2018.5.18.0102	27/08/18	09/04/19	225
RTOrd - 0010823-65.2018.5.18.0102	06/11/18	15/04/19	160
RTOrd - 0010827-05.2018.5.18.0102	06/11/18	09/04/19	154
RTOrd - 0010895-52.2018.5.18.0102	26/11/18	26/04/19	151
RTOrd - 0010916-28.2018.5.18.0102	29/11/18	22/04/19	144
RTOrd - 0010942-26.2018.5.18.0102	10/12/18	08/04/19	119
RTOrd - 0010947-48.2018.5.18.0102	12/12/18	08/04/19	117
RTOrd - 0010951-85.2018.5.18.0102	13/12/18	04/04/19	112

Legenda:

Ajuiz. Data do Ajuizamento;

Enc. da Instrução: Data da conclusão para proferir sentença;

Prazo: Quantidade de dias decorridos do ajuizamento até o encerramento da instrução.



**PRAZO MÉDIO ENTRE O AJUIZAMENTO E O
ENCERRAMENTO DA INSTRUÇÃO - 2ª VARA DO
TRABALHO DE RIO VERDE**

**2ª VARA DO TRABALHO DE RIO
VERDE**

ORDINÁRIO

Qtd	Prazo Médio
48	101,2

Nr. Processo	Ajuiz.	nc. Instruçã	Prazo
RTOOrd - 0010955-25.2018.5.18.0102	14/12/18	02/04/19	109
RTOOrd - 0010956-10.2018.5.18.0102	14/12/18	01/04/19	108
RTOOrd - 0010960-47.2018.5.18.0102	17/12/18	22/04/19	126
RTOOrd - 0011428-79.2016.5.18.0102	07/10/16	11/04/19	916

Legenda:

Ajuiz. Data do Ajuizamento;

Enc. da Instrução: Data da conclusão para proferir sentença;

Prazo: Quantidade de dias decorridos do ajuizamento até o encerramento da instrução.



PRAZO MÉDIO ENTRE O AJUIZAMENTO E O ENCERRAMENTO DA INSTRUÇÃO - 2ª VARA DO TRABALHO DE RIO VERDE

Data do encerramento da instrução entre 1/4/2019 e 30/4/2019 23:59:59

DANIEL BRANQUINHO CARDOSO

ORDINÁRIO

Qtd	Prazo Médio
23	120,08

Nr. Processo	Ajuiz.	nc. Instruçã	Prazo
ConPag - 0010273-36.2019.5.18.0102	18/03/19	16/04/19	29
ConPag - 0010295-94.2019.5.18.0102	25/03/19	30/04/19	36
ET - 0010202-34.2019.5.18.0102	25/02/19	24/04/19	58
ET - 0010226-62.2019.5.18.0102	06/03/19	09/04/19	34
HoTrEx - 0010369-51.2019.5.18.0102	12/04/19	12/04/19	0
RTAlç - 0010264-74.2019.5.18.0102	15/03/19	29/04/19	45
RTAlç - 0010335-76.2019.5.18.0102	04/04/19	30/04/19	26
RTOrd - 0010003-12.2019.5.18.0102	03/01/19	02/04/19	89
RTOrd - 0010003-12.2019.5.18.0102	03/01/19	09/04/19	96
RTOrd - 0010029-10.2019.5.18.0102	16/01/19	30/04/19	104
RTOrd - 0010030-92.2019.5.18.0102	16/01/19	11/04/19	85
RTOrd - 0010074-14.2019.5.18.0102	30/01/19	02/04/19	62
RTOrd - 0010152-08.2019.5.18.0102	12/02/19	25/04/19	72
RTOrd - 0010162-52.2019.5.18.0102	14/02/19	16/04/19	61
RTOrd - 0010192-87.2019.5.18.0102	22/02/19	24/04/19	61
RTOrd - 0010195-42.2019.5.18.0102	24/02/19	02/04/19	37
RTOrd - 0010244-83.2019.5.18.0102	09/03/19	02/04/19	24
RTOrd - 0010284-02.2018.5.18.0102	27/04/18	30/04/19	368
RTOrd - 0010285-84.2018.5.18.0102	27/04/18	15/04/19	353
RTOrd - 0010296-79.2019.5.18.0102	25/03/19	24/04/19	30
RTOrd - 0010307-11.2019.5.18.0102	28/03/19	23/04/19	26
RTOrd - 0010916-28.2018.5.18.0102	29/11/18	22/04/19	144

Legenda:

Ajuiz. Data do Ajuizamento;

Enc. da Instrução: Data da conclusão para proferir sentença;

Prazo: Quantidade de dias decorridos do ajuizamento até o encerramento da instrução.



PRAZO MÉDIO ENTRE O AJUIZAMENTO E O ENCERRAMENTO DA INSTRUÇÃO - 2ª VARA DO TRABALHO DE RIO VERDE

DANIEL BRANQUINHO CARDOSO

ORDINÁRIO

Qtd	Prazo Médio
23	120,08

Nr. Processo	Ajuiz.	nc. Instruçã	Prazo
RTOrd - 0010960-47.2018.5.18.0102	17/12/18	22/04/19	126
RTOrd - 0011428-79.2016.5.18.0102	07/10/16	11/04/19	916

Legenda:
Ajuiz. Data do Ajuizamento;
Enc. da Instrução: Data da conclusão para proferir sentença;
Prazo: Quantidade de dias decorridos do ajuizamento até o encerramento da instrução.

MARCELA CARDOSO SCHÜTZ DE ARAÚJO

ORDINÁRIO

Qtd	Prazo Médio
23	88,57

Nr. Processo	Ajuiz.	nc. Instruçã	Prazo
ConPag - 0010788-08.2018.5.18.0102	25/10/18	02/04/19	159
ET - 0010261-22.2019.5.18.0102	14/03/19	29/04/19	46
HoTrEx - 0010406-78.2019.5.18.0102	29/04/19	29/04/19	0
RTAlç - 0010247-38.2019.5.18.0102	12/03/19	01/04/19	20
RTOrd - 0010036-02.2019.5.18.0102	18/01/19	15/04/19	87
RTOrd - 0010062-97.2019.5.18.0102	25/01/19	30/04/19	95
RTOrd - 0010118-33.2019.5.18.0102	04/02/19	16/04/19	71
RTOrd - 0010123-55.2019.5.18.0102	06/02/19	30/04/19	83
RTOrd - 0010150-38.2019.5.18.0102	12/02/19	03/04/19	50
RTOrd - 0010177-21.2019.5.18.0102	20/02/19	22/04/19	61
RTOrd - 0010243-98.2019.5.18.0102	08/03/19	10/04/19	33

Legenda:
Ajuiz. Data do Ajuizamento;
Enc. da Instrução: Data da conclusão para proferir sentença;
Prazo: Quantidade de dias decorridos do ajuizamento até o encerramento da instrução.



**PRAZO MÉDIO ENTRE O AJUIZAMENTO E O
ENCERRAMENTO DA INSTRUÇÃO - 2ª VARA DO
TRABALHO DE RIO VERDE**

**MARCELA CARDOSO SCHÜTZ DE
ARAÚJO**

ORDINÁRIO

Qtd	Prazo Médio
23	88,57

Nr. Processo	Ajuiz.	nc. Instruça	Prazo
RTOrd - 0010253-45.2019.5.18.0102	13/03/19	01/04/19	19
RTOrd - 0010291-57.2019.5.18.0102	22/03/19	25/04/19	34
RTOrd - 0010320-10.2019.5.18.0102	01/04/19	25/04/19	24
RTOrd - 0010611-44.2018.5.18.0102	27/08/18	09/04/19	225
RTOrd - 0010823-65.2018.5.18.0102	06/11/18	15/04/19	160
RTOrd - 0010827-05.2018.5.18.0102	06/11/18	09/04/19	154
RTOrd - 0010895-52.2018.5.18.0102	26/11/18	26/04/19	151
RTOrd - 0010942-26.2018.5.18.0102	10/12/18	08/04/19	119
RTOrd - 0010947-48.2018.5.18.0102	12/12/18	08/04/19	117
RTOrd - 0010951-85.2018.5.18.0102	13/12/18	04/04/19	112
RTOrd - 0010955-25.2018.5.18.0102	14/12/18	02/04/19	109
RTOrd - 0010956-10.2018.5.18.0102	14/12/18	01/04/19	108

Legenda:

Ajuiz. Data do Ajuizamento;

Enc. da Instrução: Data da conclusão para proferir sentença;

Prazo: Quantidade de dias decorridos do ajuizamento até o encerramento da instrução.

SAMARA MOREIRA DE SOUSA

ORDINÁRIO

Qtd	Prazo Médio
2	20

Nr. Processo	Ajuiz.	nc. Instruça	Prazo
RTOrd - 0010358-22.2019.5.18.0102	10/04/19	30/04/19	20

Legenda:

Ajuiz. Data do Ajuizamento;

Enc. da Instrução: Data da conclusão para proferir sentença;

Prazo: Quantidade de dias decorridos do ajuizamento até o encerramento da instrução.



**PRAZO MÉDIO ENTRE O AJUIZAMENTO E O
ENCERRAMENTO DA INSTRUÇÃO - 2ª VARA DO
TRABALHO DE RIO VERDE**

SAMARA MOREIRA DE SOUSA

ORDINÁRIO

Qtd	Prazo Médio
2	20

Nr. Processo	Ajuiz.	nc. Instruçã	Prazo
RTOrd - 0010359-07.2019.5.18.0102	10/04/19	30/04/19	20

Legenda:

Ajuiz. Data do Ajuizamento;

Enc. da Instrução: Data da conclusão para proferir sentença;

Prazo: Quantidade de dias decorridos do ajuizamento até o encerramento da instrução.