

## Conceituação

Tema	Prazos Processuais
<b>Relatórios</b>	Evolução Histórica Comparativo por VT Comparativo por Grupo Por Grupo Por VT Por Processo Por Magistrado
<b>Resumo</b>	Apresenta o prazo médio desde o ajuizamento da ação até o encerramento da instrução.
<b>Descrição</b>	O prazo médio é obtido calculando-se a quantidade de dias decorridos desde o ajuizamento até o encerramento da instrução. Os dados são extraídos baseando-se nos itens do e-Gestão:  267 e 90267 - Do ajuizamento da ação até o encerramento da instrução na fase de conhecimento – rito sumaríssimo;  268 e 90268 – Do ajuizamento da ação até o encerramento da instrução na fase de conhecimento – exceto rito sumaríssimo (ordinário)
<b>Origem da informação</b>	e-Gestão
<b>Critérios e transformações</b>	Coletado do e-Gestão, consolidado, otimizado e classificado para análise.
<b>Análises possíveis</b>	Prazo médio entre o ajuizamento da ação e o encerramento da instrução, detalhado de forma Geral, Por grupo, por VT, Por Processo e Por Magistrado.



## EVOLUÇÃO HISTÓRICA DOS PRAZOS PROCESSUAIS ENTRE O AJUIZAMENTO E O ENCERRAMENTO DA INSTRUÇÃO - 4ª VARA DO TRABALHO DE RIO VERDE

Data do encerramento da instrução entre 1/4/2019 e 30/4/2019 23:59:59

Rito	Qtd	Prazo Médio
ORDINÁRIO	46	63,57
SUMARÍSSIMO	52	27,35
<b>Total/Média</b>	<b>98</b>	<b>44,35</b>

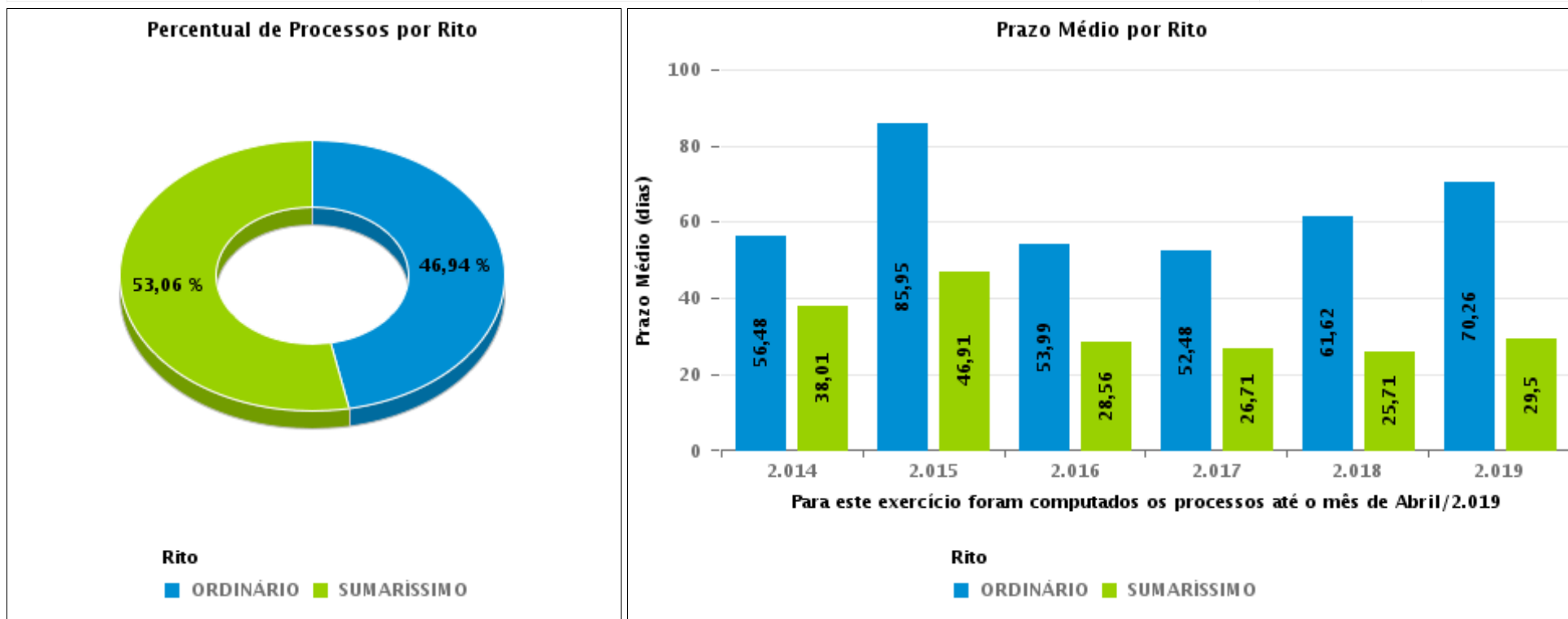



## COMPARATIVO DO PRAZO MÉDIO ENTRE O AJUIZAMENTO E O ENCERRAMENTO DA INSTRUÇÃO - 4ª VARA DO TRABALHO DE RIO VERDE

Data do encerramento da instrução entre 1/4/2019 e 30/4/2019 23:59:59

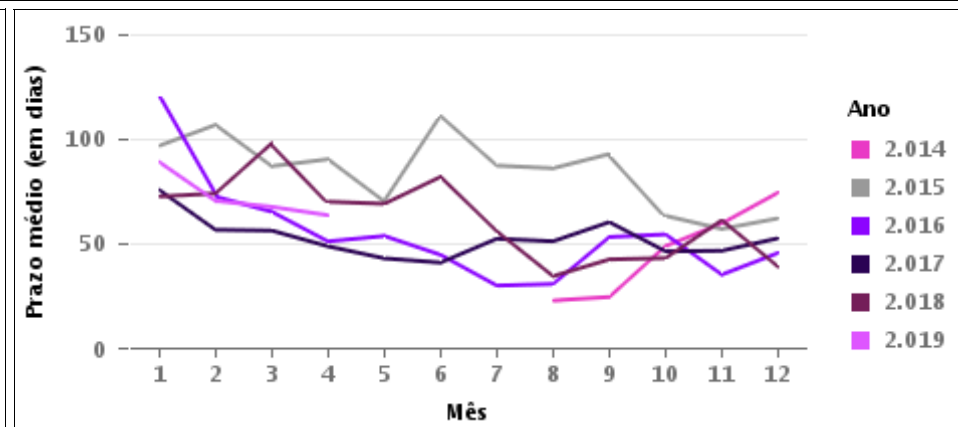
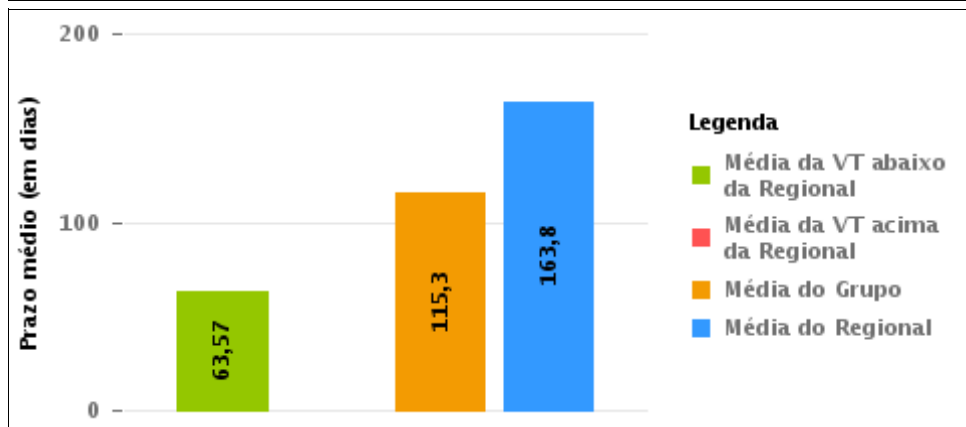
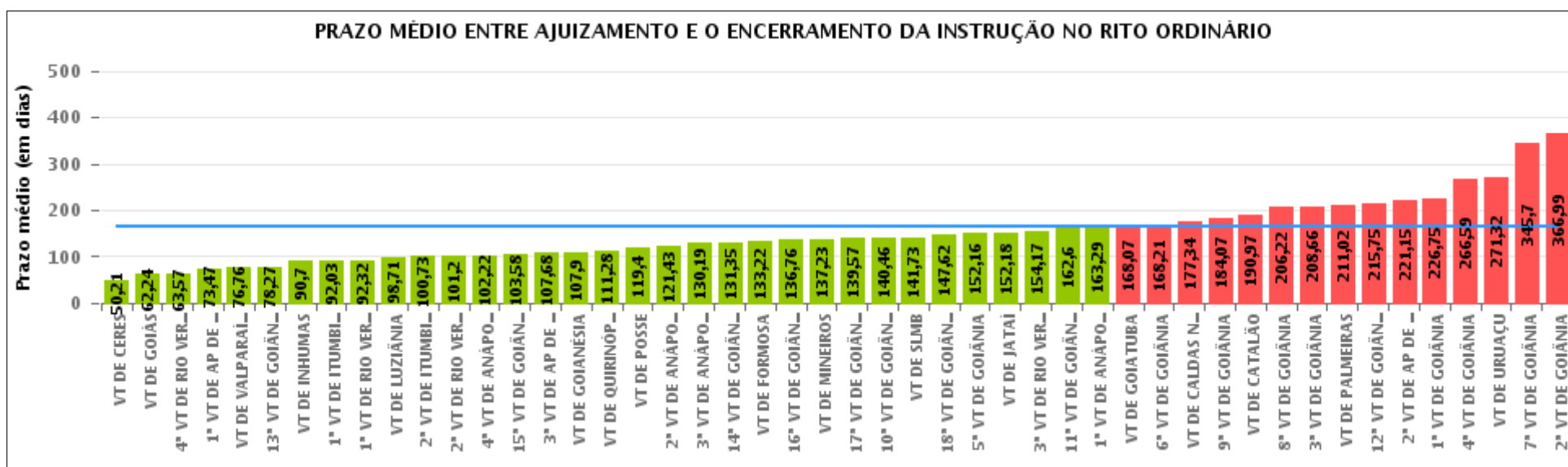



## COMPARATIVO DO PRAZO MÉDIO ENTRE O AJUIZAMENTO E O ENCERRAMENTO DA INSTRUÇÃO ENTRE AS VARAS DO GRUPO

Data do encerramento da instrução entre 1/4/2019 e 30/4/2019 23:59:59

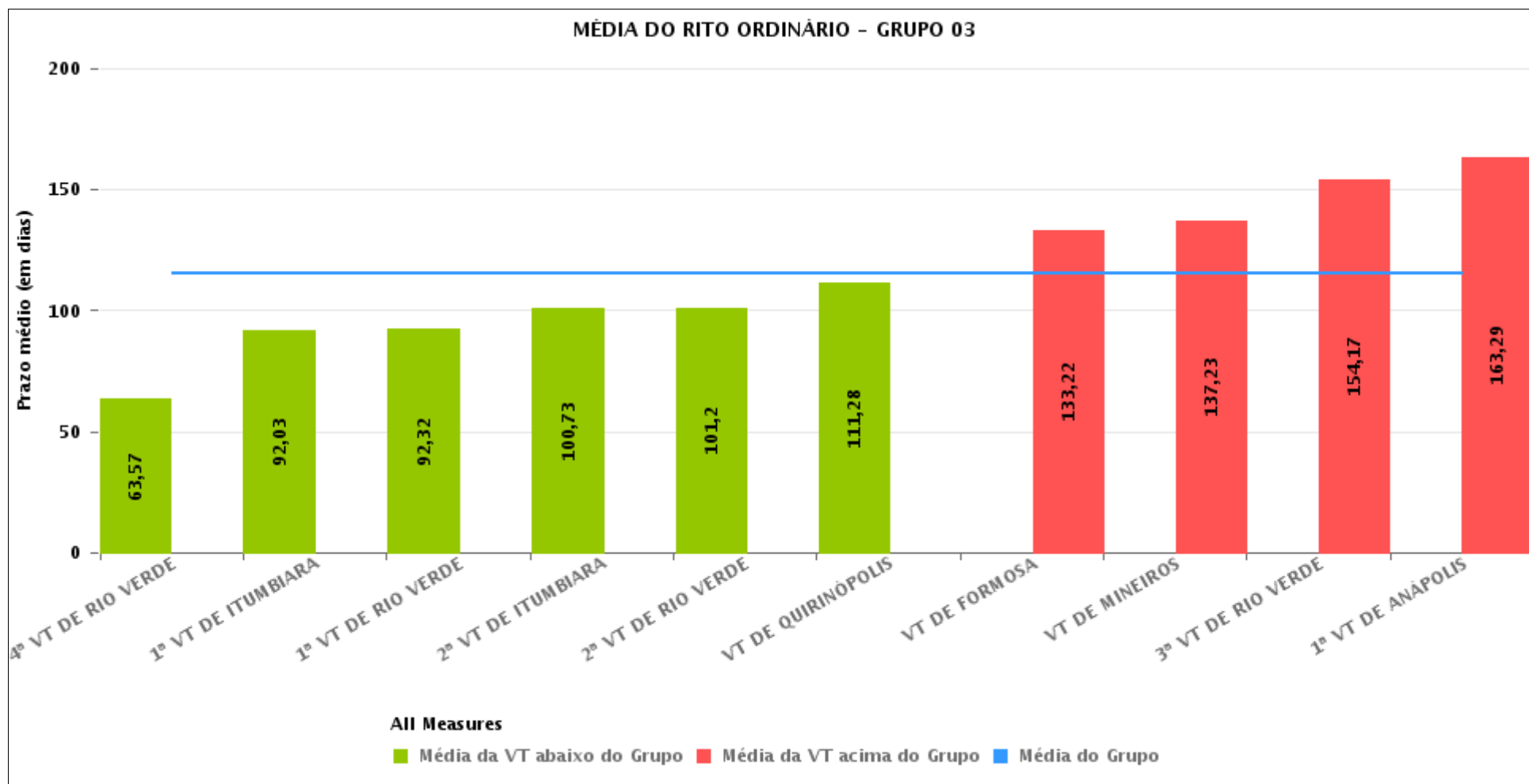



## PRAZO MÉDIO ENTRE O AJUIZAMENTO E O ENCERRAMENTO DA INSTRUÇÃO POR GRUPO

Data do encerramento da instrução entre 1/4/2019 e 30/4/2019 23:59:59

Rito	Grupo	Qtd. Processos	Prazo Médio (dias)	Ranking
ORDINÁRIO	GRUPO 06	158	76,76	1°
	GRUPO 03	467	115,3	2°
	GRUPO 01	25	119,4	3°
	GRUPO 05	320	175,24	4°
	GRUPO 04	2.248	177,81	5°
	GRUPO 02	50	211,02	6°

<p>Legenda:</p> <p># Grupo 01 – Até 750</p> <p>VT de Posse</p> <p># Grupo 02 – De 751 a 1000</p> <p>VT de Palmeiras de Goiás</p>	<p>1ª VT De Anápolis</p> <p>1ª VT De Rio Verde</p> <p>2ª VT De Rio Verde</p> <p>3ª VT De Rio Verde</p> <p>4ª VT De Rio Verde</p> <p>1ª VT De Itumbiara</p> <p>2ª VT De Itumbiara</p> <p>VT De Quirinópolis</p> <p>VT De Mineiros</p> <p>VT De Formosa</p>	<p># Grupo 04 – De 1501 a 2000</p> <p>1ª VT De Goiânia</p> <p>2ª VT De Goiânia</p> <p>3ª VT De Goiânia</p> <p>4ª VT De Goiânia</p> <p>5ª VT De Goiânia</p> <p>6ª VT De Goiânia</p> <p>7ª VT De Goiânia</p> <p>8ª VT De Goiânia</p> <p>9ª VT De Goiânia</p> <p>10ª VT De Goiânia</p> <p>11ª VT De Goiânia</p> <p>12ª VT De Goiânia</p> <p>13ª VT De Goiânia</p> <p>14ª VT De Goiânia</p> <p>15ª VT De Goiânia</p> <p>17ª VT De Goiânia</p> <p>18ª VT De Goiânia</p> <p>2ª VT De Anápolis</p> <p>3ª VT De Anápolis</p> <p>4ª VT De Anápolis</p> <p>1ª VT De Aparecida De Goiânia</p> <p>2ª VT De Aparecida De Goiânia</p> <p>3ª VT De Aparecida De Goiânia</p> <p>VT DE Jataí</p> <p>VT DE Goiatuba</p> <p>VT DE Caldas Novas</p> <p>VT DE Ceres</p> <p>VT DE São Luís de Montes Belos</p> <p>VT DE Goiás</p> <p>VT DE Goianésia</p> <p>VT DE Inhumas</p>	<p># Grupo 05 – De 2001 a 2500</p> <p>16ª VT De Goiânia</p> <p>VT De Luziânia</p> <p>VT De Catalão</p> <p>VT De Uruaçu</p> <p># Grupo 06 – Acima de 2500</p> <p>VT De Valparaíso de Goiás</p>
--	---	---	---



## PRAZO MÉDIO ENTRE O AJUIZAMENTO E O ENCERRAMENTO DA INSTRUÇÃO DE TODAS AS VARAS DO TRABALHO

Data do encerramento da instrução entre 1/4/2019 e 30/4/2019 23:59:59

### ORDINÁRIO

Qtd. Processos	Prazo Médio (dias)
3.268	163,8

Vara do Trabalho	Qtd Processos	Prazo Médio	Ranking
VARA DO TRABALHO DE CERES	14	50,21	1°
VARA DO TRABALHO DE GOIÁS	33	62,24	2°
4ª VARA DO TRABALHO DE RIO VERDE	46	63,57	3°
1ª VARA DO TRABALHO DE APARECIDA DE GOIÂNIA	49	73,47	4°
VARA DO TRABALHO DE VALPARAÍSO DE GOIÁS	158	76,76	5°
13ª VARA DO TRABALHO DE GOIÂNIA	56	78,27	6°
VARA DO TRABALHO DE INHUMAS	92	90,7	7°
1ª VARA DO TRABALHO DE ITUMBIARA	63	92,03	8°
1ª VARA DO TRABALHO DE RIO VERDE	37	92,32	9°
VARA DO TRABALHO DE LUZIÂNIA	83	98,71	10°
2ª VARA DO TRABALHO DE ITUMBIARA	49	100,73	11°
2ª VARA DO TRABALHO DE RIO VERDE	49	101,2	12°
4ª VARA DO TRABALHO DE ANÁPOLIS	59	102,22	13°
15ª VARA DO TRABALHO DE GOIÂNIA	36	103,58	14°
3ª VARA DO TRABALHO DE APARECIDA DE GOIÂNIA	76	107,68	15°
VARA DO TRABALHO DE GOIANÉSIA	70	107,9	16°
VARA DO TRABALHO DE QUIRINÓPOLIS	43	111,28	17°
VARA DO TRABALHO DE POSSE	25	119,4	18°
2ª VARA DO TRABALHO DE ANÁPOLIS	70	121,43	19°
3ª VARA DO TRABALHO DE ANÁPOLIS	57	130,19	20°
14ª VARA DO TRABALHO DE GOIÂNIA	89	131,35	21°
VARA DO TRABALHO DE FORMOSA	32	133,22	22°
16ª VARA DO TRABALHO DE GOIÂNIA	85	136,76	23°
VARA DO TRABALHO DE MINEIROS	35	137,23	24°
17ª VARA DO TRABALHO DE GOIÂNIA	106	139,57	25°
10ª VARA DO TRABALHO DE GOIÂNIA	78	140,46	26°



## PRAZO MÉDIO ENTRE O AJUIZAMENTO E O ENCERRAMENTO DA INSTRUÇÃO DE TODAS AS VARAS DO TRABALHO

### ORDINÁRIO

Qtd. Processos	Prazo Médio (dias)
3.268	163,8

Vara do Trabalho	Qtd Processos	Prazo Médio	Ranking
VARA DO TRABALHO DE SÃO LUIS DE MONTES BELOS	55	141,73	27°
18ª VARA DO TRABALHO DE GOIÂNIA	78	147,62	28°
5ª VARA DO TRABALHO DE GOIÂNIA	77	152,16	29°
VARA DO TRABALHO DE JATAÍ	56	152,18	30°
3ª VARA DO TRABALHO DE RIO VERDE	54	154,17	31°
11ª VARA DO TRABALHO DE GOIÂNIA	67	162,6	32°
1ª VARA DO TRABALHO DE ANÁPOLIS	59	163,29	33°
VARA DO TRABALHO DE GOIATUBA	41	168,07	34°
6ª VARA DO TRABALHO DE GOIÂNIA	91	168,21	35°
VARA DO TRABALHO DE CALDAS NOVAS	59	177,34	36°
9ª VARA DO TRABALHO DE GOIÂNIA	85	184,07	37°
VARA DO TRABALHO DE CATALÃO	62	190,97	38°
8ª VARA DO TRABALHO DE GOIÂNIA	82	206,22	39°
3ª VARA DO TRABALHO DE GOIÂNIA	98	208,66	40°
VARA DO TRABALHO DE PALMEIRAS	50	211,02	41°
12ª VARA DO TRABALHO DE GOIÂNIA	84	215,75	42°
2ª VARA DO TRABALHO DE APARECIDA DE GOIÂNIA	66	221,15	43°
1ª VARA DO TRABALHO DE GOIÂNIA	77	226,75	44°
4ª VARA DO TRABALHO DE GOIÂNIA	104	266,59	45°
VARA DO TRABALHO DE URUAÇU	90	271,32	46°
7ª VARA DO TRABALHO DE GOIÂNIA	66	345,7	47°
2ª VARA DO TRABALHO DE GOIÂNIA	177	366,99	48°



## PRAZO MÉDIO ENTRE O AJUIZAMENTO E O ENCERRAMENTO DA INSTRUÇÃO - 4ª VARA DO TRABALHO DE RIO VERDE

Data do encerramento da instrução entre 1/4/2019 e 30/4/2019 23:59:59

### 4ª VARA DO TRABALHO DE RIO VERDE

#### ORDINÁRIO

Qtd	Prazo Médio
45	63,57

Nr. Processo	Ajuiz.	nc. Instruçã	Prazo
ConPag - 0010006-58.2019.5.18.0104	07/01/19	22/04/19	105
ConPag - 0010006-58.2019.5.18.0104	07/01/19	29/04/19	112
ConPag - 0010275-97.2019.5.18.0104	14/03/19	03/04/19	20
ConPag - 0010771-63.2018.5.18.0104	10/10/18	10/04/19	182
ET - 0010433-89.2018.5.18.0104	14/06/18	02/04/19	292
ET - 0010854-79.2018.5.18.0104	06/11/18	01/04/19	146
ET - 0010855-64.2018.5.18.0104	06/11/18	01/04/19	146
ET - 0010857-34.2018.5.18.0104	06/11/18	01/04/19	146
HoTrEx - 0010226-56.2019.5.18.0104	28/02/19	08/04/19	39
HoTrEx - 0010301-95.2019.5.18.0104	22/03/19	01/04/19	10
HoTrEx - 0010339-10.2019.5.18.0104	01/04/19	29/04/19	28
Pet - 0010340-92.2019.5.18.0104	02/04/19	23/04/19	21
RTAlç - 0010269-90.2019.5.18.0104	14/03/19	08/04/19	25
RTOOrd - 0010026-49.2019.5.18.0104	15/01/19	09/04/19	84
RTOOrd - 0010042-03.2019.5.18.0104	21/01/19	08/04/19	77
RTOOrd - 0010043-85.2019.5.18.0104	21/01/19	30/04/19	99
RTOOrd - 0010071-53.2019.5.18.0104	28/01/19	03/04/19	65
RTOOrd - 0010077-60.2019.5.18.0104	05/02/19	30/04/19	84
RTOOrd - 0010079-30.2019.5.18.0104	29/01/19	10/04/19	71
RTOOrd - 0010142-55.2019.5.18.0104	07/02/19	16/04/19	68
RTOOrd - 0010157-24.2019.5.18.0104	13/02/19	02/04/19	48

**Legenda:**

**Ajuiz.** Data do Ajuizamento;

**Enc. da Instrução:** Data da conclusão para proferir sentença;

**Prazo:** Quantidade de dias decorridos do ajuizamento até o encerramento da instrução.





**PRAZO MÉDIO ENTRE O AJUIZAMENTO E O  
ENCERRAMENTO DA INSTRUÇÃO - 4ª VARA DO  
TRABALHO DE RIO VERDE**

**4ª VARA DO TRABALHO DE RIO  
VERDE**

**ORDINÁRIO**

Qtd	Prazo Médio
45	63,57

Nr. Processo	Ajuiz.	nc. Instruça	Prazo
RTOrd - 0010183-22.2019.5.18.0104	19/02/19	02/04/19	42
RTOrd - 0010186-74.2019.5.18.0104	20/02/19	02/04/19	41
RTOrd - 0010205-80.2019.5.18.0104	25/02/19	04/04/19	38
RTOrd - 0010206-65.2019.5.18.0104	25/02/19	09/04/19	43
RTOrd - 0010208-35.2019.5.18.0104	25/02/19	02/04/19	36
RTOrd - 0010247-32.2019.5.18.0104	08/03/19	09/04/19	32
RTOrd - 0010250-84.2019.5.18.0104	08/03/19	02/04/19	25
RTOrd - 0010256-91.2019.5.18.0104	12/03/19	23/04/19	42
RTOrd - 0010257-76.2019.5.18.0104	12/03/19	23/04/19	42
RTOrd - 0010260-31.2019.5.18.0104	12/03/19	02/04/19	21
RTOrd - 0010261-16.2019.5.18.0104	12/03/19	02/04/19	21
RTOrd - 0010265-53.2019.5.18.0104	13/03/19	03/04/19	21
RTOrd - 0010266-38.2019.5.18.0104	13/03/19	02/04/19	20
RTOrd - 0010281-07.2019.5.18.0104	15/03/19	22/04/19	38
RTOrd - 0010282-89.2019.5.18.0104	15/03/19	03/04/19	19
RTOrd - 0010283-74.2019.5.18.0104	16/03/19	03/04/19	18
RTOrd - 0010285-44.2019.5.18.0104	18/03/19	29/04/19	42
RTOrd - 0010320-04.2019.5.18.0104	27/03/19	24/04/19	28
RTOrd - 0010321-86.2019.5.18.0104	27/03/19	24/04/19	28
RTOrd - 0010335-70.2019.5.18.0104	29/03/19	25/04/19	27
RTOrd - 0010337-40.2019.5.18.0104	29/03/19	30/04/19	32
RTOrd - 0010338-25.2019.5.18.0104	30/03/19	30/04/19	31
RTOrd - 0010345-17.2019.5.18.0104	02/04/19	24/04/19	22
RTOrd - 0010601-91.2018.5.18.0104	14/08/18	01/04/19	230

**Legenda:**

**Ajuiz.** Data do Ajuizamento;

**Enc. da Instrução:** Data da conclusão para proferir sentença;

**Prazo:** Quantidade de dias decorridos do ajuizamento até o encerramento da instrução.



**PRAZO MÉDIO ENTRE O AJUIZAMENTO E O  
ENCERRAMENTO DA INSTRUÇÃO - 4ª VARA DO  
TRABALHO DE RIO VERDE**

**4ª VARA DO TRABALHO DE RIO  
VERDE**

**ORDINÁRIO**

Qtd	Prazo Médio
45	63,57

Nr. Processo	Ajuiz.	nc. Instruçã	Prazo
RTOrd - 0010983-84.2018.5.18.0104	14/12/18	10/04/19	117

**Legenda:**

**Ajuiz.** Data do Ajuizamento;

**Enc. da Instrução:** Data da conclusão para proferir sentença;

**Prazo:** Quantidade de dias decorridos do ajuizamento até o encerramento da instrução.



## PRAZO MÉDIO ENTRE O AJUIZAMENTO E O ENCERRAMENTO DA INSTRUÇÃO - 4ª VARA DO TRABALHO DE RIO VERDE

Data do encerramento da instrução entre 1/4/2019 e 30/4/2019 23:59:59

### RAFAEL TANNER FABRI

#### ORDINÁRIO

Qtd	Prazo Médio
17	78,72

Nr. Processo	Ajuiz.	nc. Instruçã	Prazo
ConPag - 0010006-58.2019.5.18.0104	07/01/19	22/04/19	105
ConPag - 0010006-58.2019.5.18.0104	07/01/19	29/04/19	112
ConPag - 0010771-63.2018.5.18.0104	10/10/18	10/04/19	182
HoTrEx - 0010226-56.2019.5.18.0104	28/02/19	08/04/19	39
HoTrEx - 0010339-10.2019.5.18.0104	01/04/19	29/04/19	28
RTAlç - 0010269-90.2019.5.18.0104	14/03/19	08/04/19	25
RTOrd - 0010026-49.2019.5.18.0104	15/01/19	09/04/19	84
RTOrd - 0010042-03.2019.5.18.0104	21/01/19	08/04/19	77
RTOrd - 0010043-85.2019.5.18.0104	21/01/19	30/04/19	99
RTOrd - 0010079-30.2019.5.18.0104	29/01/19	10/04/19	71
RTOrd - 0010142-55.2019.5.18.0104	07/02/19	16/04/19	68
RTOrd - 0010206-65.2019.5.18.0104	25/02/19	09/04/19	43
RTOrd - 0010247-32.2019.5.18.0104	08/03/19	09/04/19	32
RTOrd - 0010285-44.2019.5.18.0104	18/03/19	29/04/19	42
RTOrd - 0010337-40.2019.5.18.0104	29/03/19	30/04/19	32
RTOrd - 0010338-25.2019.5.18.0104	30/03/19	30/04/19	31
RTOrd - 0010601-91.2018.5.18.0104	14/08/18	01/04/19	230
RTOrd - 0010983-84.2018.5.18.0104	14/12/18	10/04/19	117

**Legenda:**

**Ajuiz.** Data do Ajuizamento;

**Enc. da Instrução:** Data da conclusão para proferir sentença;

**Prazo:** Quantidade de dias decorridos do ajuizamento até o encerramento da instrução.

### VIRGILINA SEVERINO DOS SANTOS



**PRAZO MÉDIO ENTRE O AJUIZAMENTO E O  
ENCERRAMENTO DA INSTRUÇÃO - 4ª VARA DO  
TRABALHO DE RIO VERDE**

**VIRGILINA SEVERINO DOS SANTOS**

**ORDINÁRIO**

Qtd	Prazo Médio
28	53,82

Nr. Processo	Ajuiz.	nc. Instruçã	Prazo
ConPag - 0010275-97.2019.5.18.0104	14/03/19	03/04/19	20
ET - 0010433-89.2018.5.18.0104	14/06/18	02/04/19	292
ET - 0010854-79.2018.5.18.0104	06/11/18	01/04/19	146
ET - 0010855-64.2018.5.18.0104	06/11/18	01/04/19	146
ET - 0010857-34.2018.5.18.0104	06/11/18	01/04/19	146
HoTrEx - 0010301-95.2019.5.18.0104	22/03/19	01/04/19	10
Pet - 0010340-92.2019.5.18.0104	02/04/19	23/04/19	21
RTOrd - 0010071-53.2019.5.18.0104	28/01/19	03/04/19	65
RTOrd - 0010077-60.2019.5.18.0104	05/02/19	30/04/19	84
RTOrd - 0010157-24.2019.5.18.0104	13/02/19	02/04/19	48
RTOrd - 0010183-22.2019.5.18.0104	19/02/19	02/04/19	42
RTOrd - 0010186-74.2019.5.18.0104	20/02/19	02/04/19	41
RTOrd - 0010205-80.2019.5.18.0104	25/02/19	04/04/19	38
RTOrd - 0010208-35.2019.5.18.0104	25/02/19	02/04/19	36
RTOrd - 0010250-84.2019.5.18.0104	08/03/19	02/04/19	25
RTOrd - 0010256-91.2019.5.18.0104	12/03/19	23/04/19	42
RTOrd - 0010257-76.2019.5.18.0104	12/03/19	23/04/19	42
RTOrd - 0010260-31.2019.5.18.0104	12/03/19	02/04/19	21
RTOrd - 0010261-16.2019.5.18.0104	12/03/19	02/04/19	21
RTOrd - 0010265-53.2019.5.18.0104	13/03/19	03/04/19	21
RTOrd - 0010266-38.2019.5.18.0104	13/03/19	02/04/19	20
RTOrd - 0010281-07.2019.5.18.0104	15/03/19	22/04/19	38
RTOrd - 0010282-89.2019.5.18.0104	15/03/19	03/04/19	19
RTOrd - 0010283-74.2019.5.18.0104	16/03/19	03/04/19	18

**Legenda:**

**Ajuiz. Data do Ajuizamento;**

**Enc. da Instrução: Data da conclusão para proferir sentença;**

**Prazo: Quantidade de dias decorridos do ajuizamento até o encerramento da instrução.**



**PRAZO MÉDIO ENTRE O AJUIZAMENTO E O  
ENCERRAMENTO DA INSTRUÇÃO - 4ª VARA DO  
TRABALHO DE RIO VERDE**

**VIRGILINA SEVERINO DOS SANTOS**

**ORDINÁRIO**

Qtd	Prazo Médio
28	53,82

Nr. Processo	Ajuiz.	nc. Instruçã	Prazo
RTOrd - 0010320-04.2019.5.18.0104	27/03/19	24/04/19	28
RTOrd - 0010321-86.2019.5.18.0104	27/03/19	24/04/19	28
RTOrd - 0010335-70.2019.5.18.0104	29/03/19	25/04/19	27
RTOrd - 0010345-17.2019.5.18.0104	02/04/19	24/04/19	22

**Legenda:**

**Ajuiz.** Data do Ajuizamento;

**Enc. da Instrução:** Data da conclusão para proferir sentença;

**Prazo:** Quantidade de dias decorridos do ajuizamento até o encerramento da instrução.