

## Conceituação

| Tema                              | Prazos Processuais                                                                                                                                                                                                                                                                                                                                                                                                                                                                             |
|-----------------------------------|------------------------------------------------------------------------------------------------------------------------------------------------------------------------------------------------------------------------------------------------------------------------------------------------------------------------------------------------------------------------------------------------------------------------------------------------------------------------------------------------|
| <b>Relatórios</b>                 | Evolução Histórica<br>Comparativo por VT<br>Comparativo por Grupo<br>Por Grupo<br>Por VT<br>Por Processo<br>Por Magistrado                                                                                                                                                                                                                                                                                                                                                                     |
| <b>Resumo</b>                     | Apresenta o prazo médio desde o concluso para proferir sentença até a prolação da sentença.                                                                                                                                                                                                                                                                                                                                                                                                    |
| <b>Descrição</b>                  | O prazo médio é obtido calculando-se a quantidade de dias decorridos desde o movimento de Concluso para Proferir Sentença até a Prolação da Sentença. Os dados são extraídos baseando-se nos itens do e-Gestão:<br><br>269 e 90269 - Do Concluso para Proferir Sentença até a Prolação da Sentença na fase de conhecimento – rito sumaríssimo;<br><br>270 e 90270 – Do Concluso para Proferir Sentença até a Prolação da Sentença na fase de conhecimento– rito exceto sumaríssimo (ordinário) |
| <b>Origem da informação</b>       | e-Gestão                                                                                                                                                                                                                                                                                                                                                                                                                                                                                       |
| <b>Crítérios e transformações</b> | Coletado do e-Gestão, consolidado, otimizado e classificado para análise.                                                                                                                                                                                                                                                                                                                                                                                                                      |
| <b>Análises possíveis</b>         | Prazo médio entre o concluso para proferir sentença e a prolação da sentença, detalhado de forma Geral, Por grupo, por VT, Por Processo e Por Magistrado.                                                                                                                                                                                                                                                                                                                                      |



## EVOLUÇÃO HISTÓRICA DOS PRAZOS PROCESSUAIS ENTRE O CONCLUSO PARA PROFERIR SENTENÇA E A PROLAÇÃO DA SENTENÇA - 13ª VARA DO TRABALHO DE GOIÂNIA

Data da sentença entre 1/4/2019 e 30/4/2019 23:59:59

| Rito               | Qtd       | Prazo Médio |
|--------------------|-----------|-------------|
| ORDINÁRIO          | 39        | 0,62        |
| SUMARÍSSIMO        | 55        | 0,82        |
| <b>Total/Média</b> | <b>94</b> | <b>0,73</b> |

Percentual de Processos por Rito

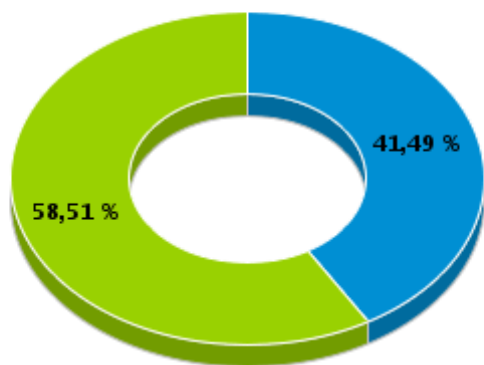

Rito

■ ORDINÁRIO ■ SUMARÍSSIMO

Prazo Médio por Rito

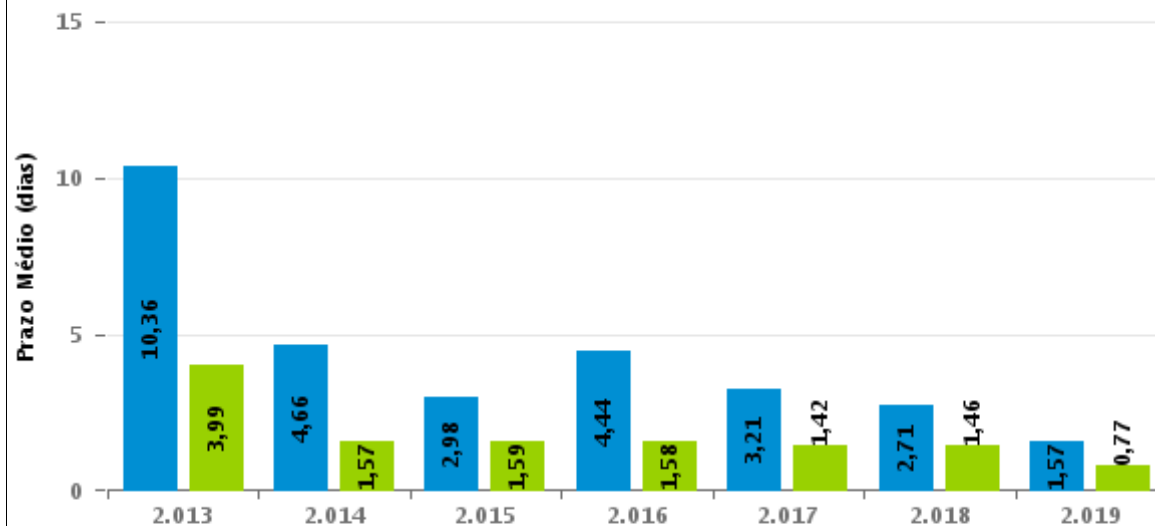

Para este exercício foram computados os processos até o mês de Abril/2.019

Rito

■ ORDINÁRIO ■ SUMARÍSSIMO



## COMPARATIVO DO PRAZO MÉDIO ENTRE O CONCLUSO PARA PROFERIR SENTENÇA E A PROLAÇÃO DA SENTENÇA - 13ª VARA DO TRABALHO DE GOIÂNIA

Data da sentença entre 1/4/2019 e 30/4/2019 23:59:59

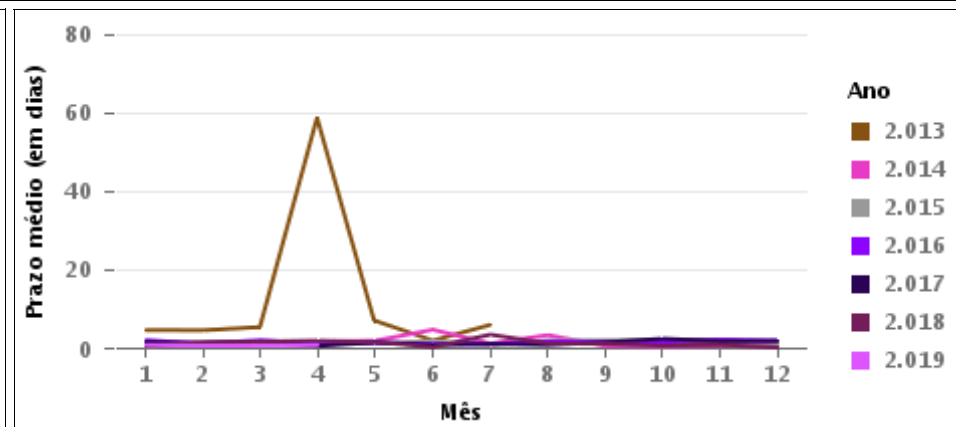
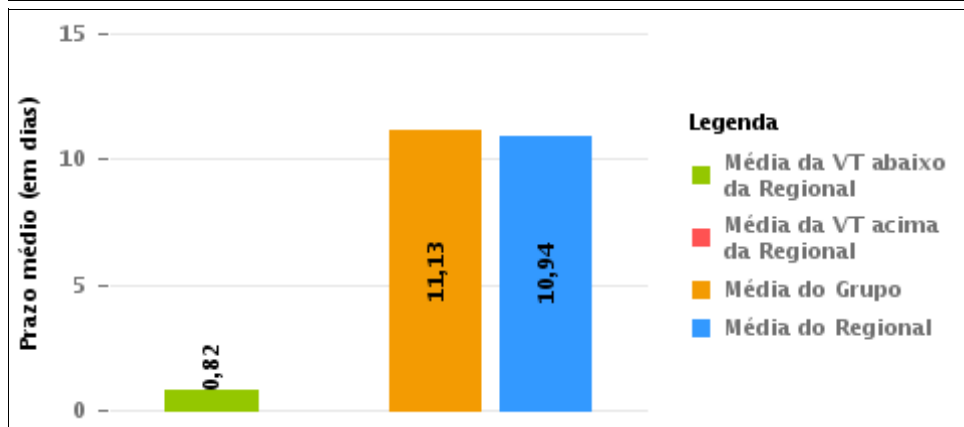
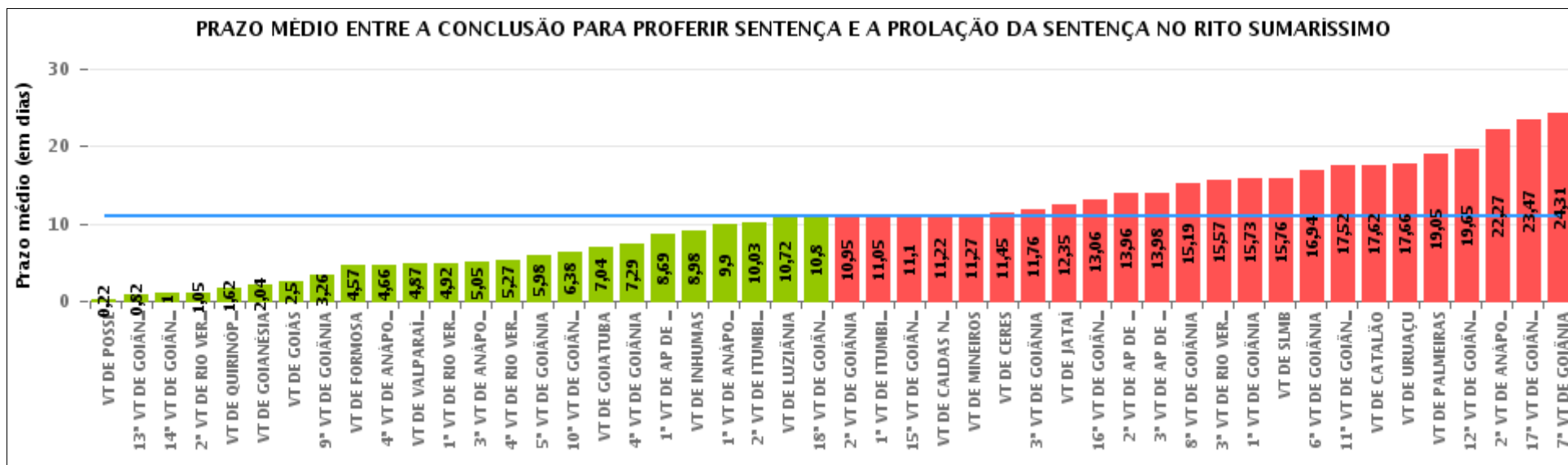

## COMPARATIVO DO PRAZO MÉDIO ENTRE O CONCLUSO PARA PROFERIR SENTENÇA E A PROLAÇÃO DA SENTENÇA ENTRE AS VARAS DO GRUPO

Data da sentença entre 1/4/2019 e 30/4/2019 23:59:59

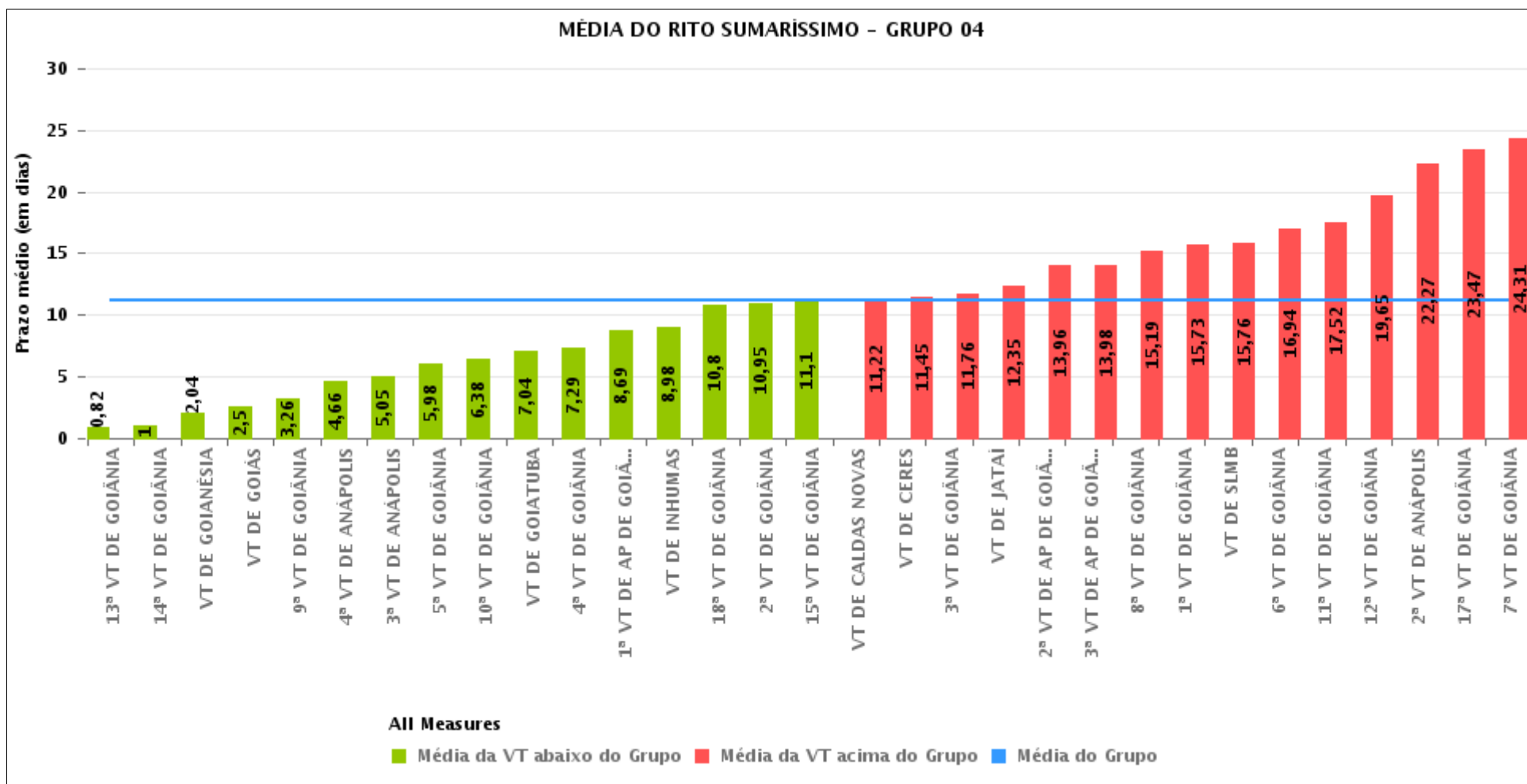



## PRAZO MÉDIO ENTRE O CONCLUSO PARA PROFERIR SENTENÇA E A PROLAÇÃO DA SENTENÇA POR GRUPO

Data da sentença entre 1/4/2019 e 30/4/2019 23:59:59

| Rito        | Grupo    | Qtd. Processos | Prazo Médio (dias) | Ranking |
|-------------|----------|----------------|--------------------|---------|
| SUMARÍSSIMO | GRUPO 01 | 9              | 0,22               | 1°      |
|             | GRUPO 06 | 52             | 4,87               | 2°      |
|             | GRUPO 03 | 231            | 7,88               | 3°      |
|             | GRUPO 04 | 1.195          | 11,13              | 4°      |
|             | GRUPO 05 | 214            | 14,34              | 5°      |
|             | GRUPO 02 | 21             | 19,05              | 6°      |

| Legenda:                                               | # Grupo 03 – De 1001 a 1500                                                                               | # Grupo 04 – De 1501 a 2000                                                                                                                                                                                                                                                                                                                                                                                            | # Grupo 05 – De 2001 a 2500                                          |
|--------------------------------------------------------|-----------------------------------------------------------------------------------------------------------|------------------------------------------------------------------------------------------------------------------------------------------------------------------------------------------------------------------------------------------------------------------------------------------------------------------------------------------------------------------------------------------------------------------------|----------------------------------------------------------------------|
| # Grupo 01 – Até 750<br>VT de Posse                    | 1ª VT De Anápolis<br>1ª VT De Rio Verde<br>2ª VT De Rio Verde<br>3ª VT De Rio Verde<br>4ª VT De Rio Verde | 1ª VT De Goiânia<br>2ª VT De Goiânia<br>3ª VT De Goiânia<br>4ª VT De Goiânia<br>5ª VT De Goiânia                                                                                                                                                                                                                                                                                                                       | 16ª VT De Goiânia<br>VT De Luziânia<br>VT De Catalão<br>VT De Uruaçu |
| # Grupo 02 – De 751 a 1000<br>VT de Palmeiras de Goiás | 1ª VT De Itumbiara<br>2ª VT De Itumbiara<br>VT De Quirinópolis<br>VT De Mineiros<br>VT De Formosa         | 6ª VT De Goiânia<br>7ª VT De Goiânia<br>8ª VT De Goiânia<br>9ª VT De Goiânia<br>10ª VT De Goiânia<br>11ª VT De Goiânia<br>12ª VT De Goiânia<br>13ª VT De Goiânia<br>14ª VT De Goiânia<br>15ª VT De Goiânia<br>17ª VT De Goiânia<br>18ª VT De Goiânia<br>2ª VT De Anápolis<br>3ª VT De Anápolis<br>4ª VT De Anápolis<br>1ª VT De Aparecida De Goiânia<br>2ª VT De Aparecida De Goiânia<br>3ª VT De Aparecida De Goiânia | # Grupo 06 – Acima de 2500<br>VT De Valparaíso de Goiás              |



## PRAZO MÉDIO ENTRE O CONCLUSO PARA PROFERIR SENTENÇA E A PROLAÇÃO DA SENTENÇA DE TODAS AS VARAS DO TRABALHO

Data da sentença entre 1/4/2019 e 30/4/2019 23:59:59

### SUMARÍSSIMO

| Qtd. Processos | Prazo Médio (dias) |
|----------------|--------------------|
| 1.722          | 10,94              |

| Vara do Trabalho                            | Qtd Processos | Prazo Médio | Ranking |
|---------------------------------------------|---------------|-------------|---------|
| VARA DO TRABALHO DE POSSE                   | 9             | 0,22        | 1°      |
| 13ª VARA DO TRABALHO DE GOIÂNIA             | 55            | 0,82        | 2°      |
| 14ª VARA DO TRABALHO DE GOIÂNIA             | 39            | 1           | 3°      |
| 2ª VARA DO TRABALHO DE RIO VERDE            | 20            | 1,05        | 4°      |
| VARA DO TRABALHO DE QUIRINÓPOLIS            | 13            | 1,62        | 5°      |
| VARA DO TRABALHO DE GOIANÉSIA               | 27            | 2,04        | 6°      |
| VARA DO TRABALHO DE GOIÁS                   | 10            | 2,5         | 7°      |
| 9ª VARA DO TRABALHO DE GOIÂNIA              | 31            | 3,26        | 8°      |
| VARA DO TRABALHO DE FORMOSA                 | 30            | 4,57        | 9°      |
| 4ª VARA DO TRABALHO DE ANÁPOLIS             | 32            | 4,66        | 10°     |
| VARA DO TRABALHO DE VALPARAÍSO DE GOIÁS     | 52            | 4,87        | 11°     |
| 1ª VARA DO TRABALHO DE RIO VERDE            | 24            | 4,92        | 12°     |
| 3ª VARA DO TRABALHO DE ANÁPOLIS             | 38            | 5,05        | 13°     |
| 4ª VARA DO TRABALHO DE RIO VERDE            | 15            | 5,27        | 14°     |
| 5ª VARA DO TRABALHO DE GOIÂNIA              | 43            | 5,98        | 15°     |
| 10ª VARA DO TRABALHO DE GOIÂNIA             | 40            | 6,38        | 16°     |
| VARA DO TRABALHO DE GOIATUBA                | 24            | 7,04        | 17°     |
| 4ª VARA DO TRABALHO DE GOIÂNIA              | 41            | 7,29        | 18°     |
| 1ª VARA DO TRABALHO DE APARECIDA DE GOIÂNIA | 64            | 8,69        | 19°     |
| VARA DO TRABALHO DE INHUMAS                 | 63            | 8,98        | 20°     |
| 1ª VARA DO TRABALHO DE ANÁPOLIS             | 42            | 9,9         | 21°     |
| 2ª VARA DO TRABALHO DE ITUMBIARA            | 30            | 10,03       | 22°     |
| VARA DO TRABALHO DE LUZIÂNIA                | 69            | 10,72       | 23°     |
| 18ª VARA DO TRABALHO DE GOIÂNIA             | 41            | 10,8        | 24°     |
| 2ª VARA DO TRABALHO DE GOIÂNIA              | 58            | 10,95       | 25°     |
| 1ª VARA DO TRABALHO DE ITUMBIARA            | 21            | 11,05       | 26°     |



## PRAZO MÉDIO ENTRE O CONCLUSO PARA PROFERIR SENTENÇA E A PROLAÇÃO DA SENTENÇA DE TODAS AS VARAS DO TRABALHO

### SUMARÍSSIMO

| Qtd. Processos | Prazo Médio (dias) |
|----------------|--------------------|
| 1.722          | 10,94              |

| Vara do Trabalho                             | Qtd Processos | Prazo Médio | Ranking |
|----------------------------------------------|---------------|-------------|---------|
| 15ª VARA DO TRABALHO DE GOIÂNIA              | 48            | 11,1        | 27°     |
| VARA DO TRABALHO DE CALDAS NOVAS             | 36            | 11,22       | 28°     |
| VARA DO TRABALHO DE MINEIROS                 | 15            | 11,27       | 29°     |
| VARA DO TRABALHO DE CERES                    | 20            | 11,45       | 30°     |
| 3ª VARA DO TRABALHO DE GOIÂNIA               | 21            | 11,76       | 31°     |
| VARA DO TRABALHO DE JATAÍ                    | 37            | 12,35       | 32°     |
| 16ª VARA DO TRABALHO DE GOIÂNIA              | 50            | 13,06       | 33°     |
| 2ª VARA DO TRABALHO DE APARECIDA DE GOIÂNIA  | 49            | 13,96       | 34°     |
| 3ª VARA DO TRABALHO DE APARECIDA DE GOIÂNIA  | 55            | 13,98       | 35°     |
| 8ª VARA DO TRABALHO DE GOIÂNIA               | 27            | 15,19       | 36°     |
| 3ª VARA DO TRABALHO DE RIO VERDE             | 21            | 15,57       | 37°     |
| 1ª VARA DO TRABALHO DE GOIÂNIA               | 30            | 15,73       | 38°     |
| VARA DO TRABALHO DE SÃO LUIS DE MONTES BELOS | 21            | 15,76       | 39°     |
| 6ª VARA DO TRABALHO DE GOIÂNIA               | 32            | 16,94       | 40°     |
| 11ª VARA DO TRABALHO DE GOIÂNIA              | 71            | 17,52       | 41°     |
| VARA DO TRABALHO DE CATALÃO                  | 42            | 17,62       | 42°     |
| VARA DO TRABALHO DE URUAÇU                   | 53            | 17,66       | 43°     |
| VARA DO TRABALHO DE PALMEIRAS                | 21            | 19,05       | 44°     |
| 12ª VARA DO TRABALHO DE GOIÂNIA              | 37            | 19,65       | 45°     |
| 2ª VARA DO TRABALHO DE ANÁPOLIS              | 33            | 22,27       | 46°     |
| 17ª VARA DO TRABALHO DE GOIÂNIA              | 30            | 23,47       | 47°     |
| 7ª VARA DO TRABALHO DE GOIÂNIA               | 42            | 24,31       | 48°     |



## PRAZO MÉDIO ENTRE O CONCLUSO PARA PROFERIR SENTENÇA E A PROLAÇÃO DA SENTENÇA - 13ª VARA DO TRABALHO DE GOIÂNIA

Data da sentença entre 1/4/2019 e 30/4/2019 23:59:59

### 13ª VARA DO TRABALHO DE GOIÂNIA

#### SUMARÍSSIMO

| Qtd | Prazo Médio |
|-----|-------------|
| 55  | 0,82        |

| Nr. Processo                      | Conclusão | Sentença | Prazo |
|-----------------------------------|-----------|----------|-------|
| RTSum - 0010174-42.2019.5.18.0013 | 03/04/19  | 08/04/19 | 5     |
| RTSum - 0010228-08.2019.5.18.0013 | 01/04/19  | 01/04/19 | 0     |
| RTSum - 0010234-15.2019.5.18.0013 | 02/04/19  | 02/04/19 | 0     |
| RTSum - 0010259-28.2019.5.18.0013 | 01/04/19  | 01/04/19 | 0     |
| RTSum - 0010274-94.2019.5.18.0013 | 04/04/19  | 08/04/19 | 4     |
| RTSum - 0010287-93.2019.5.18.0013 | 10/04/19  | 10/04/19 | 0     |
| RTSum - 0010300-92.2019.5.18.0013 | 03/04/19  | 09/04/19 | 6     |
| RTSum - 0010312-09.2019.5.18.0013 | 04/04/19  | 09/04/19 | 5     |
| RTSum - 0010319-98.2019.5.18.0013 | 10/04/19  | 10/04/19 | 0     |
| RTSum - 0010343-29.2019.5.18.0013 | 01/04/19  | 02/04/19 | 1     |
| RTSum - 0010348-51.2019.5.18.0013 | 29/04/19  | 29/04/19 | 0     |
| RTSum - 0010350-21.2019.5.18.0013 | 03/04/19  | 03/04/19 | 0     |
| RTSum - 0010357-13.2019.5.18.0013 | 02/04/19  | 02/04/19 | 0     |
| RTSum - 0010359-80.2019.5.18.0013 | 25/04/19  | 25/04/19 | 0     |
| RTSum - 0010361-50.2019.5.18.0013 | 26/04/19  | 26/04/19 | 0     |
| RTSum - 0010383-11.2019.5.18.0013 | 08/04/19  | 08/04/19 | 0     |
| RTSum - 0010385-78.2019.5.18.0013 | 09/04/19  | 09/04/19 | 0     |
| RTSum - 0010403-02.2019.5.18.0013 | 24/04/19  | 24/04/19 | 0     |
| RTSum - 0010407-39.2019.5.18.0013 | 25/04/19  | 25/04/19 | 0     |
| RTSum - 0010428-15.2019.5.18.0013 | 11/04/19  | 11/04/19 | 0     |
| RTSum - 0010429-97.2019.5.18.0013 | 04/04/19  | 05/04/19 | 1     |
| RTSum - 0010433-37.2019.5.18.0013 | 11/04/19  | 12/04/19 | 1     |

**Legenda:**

- Conclusão: Data da conclusão para proferir sentença;
- Sentença: Data da prolação da sentença;
- Prazo: Prazo entre a conclusão e a prolação da sentença.





## PRAZO MÉDIO ENTRE O CONCLUSO PARA PROFERIR SENTENÇA E A PROLAÇÃO DA SENTENÇA - 13ª VARA DO TRABALHO DE GOIÂNIA

### 13ª VARA DO TRABALHO DE GOIÂNIA

#### SUMARÍSSIMO

| Qtd | Prazo Médio |
|-----|-------------|
| 55  | 0,82        |

| Nr. Processo                      | Conclusão | Sentença | Prazo |
|-----------------------------------|-----------|----------|-------|
| RTSum - 0010462-87.2019.5.18.0013 | 16/04/19  | 16/04/19 | 0     |
| RTSum - 0010472-34.2019.5.18.0013 | 01/04/19  | 01/04/19 | 0     |
| RTSum - 0010479-26.2019.5.18.0013 | 15/04/19  | 15/04/19 | 0     |
| RTSum - 0010489-70.2019.5.18.0013 | 01/04/19  | 02/04/19 | 1     |
| RTSum - 0010493-10.2019.5.18.0013 | 09/04/19  | 10/04/19 | 1     |
| RTSum - 0010503-54.2019.5.18.0013 | 01/04/19  | 01/04/19 | 0     |
| RTSum - 0010504-39.2019.5.18.0013 | 01/04/19  | 01/04/19 | 0     |
| RTSum - 0010506-09.2019.5.18.0013 | 03/04/19  | 03/04/19 | 0     |
| RTSum - 0010511-31.2019.5.18.0013 | 15/04/19  | 15/04/19 | 0     |
| RTSum - 0010517-38.2019.5.18.0013 | 03/04/19  | 04/04/19 | 1     |
| RTSum - 0010518-23.2019.5.18.0013 | 26/04/19  | 29/04/19 | 3     |
| RTSum - 0010521-75.2019.5.18.0013 | 03/04/19  | 04/04/19 | 1     |
| RTSum - 0010530-37.2019.5.18.0013 | 30/04/19  | 30/04/19 | 0     |
| RTSum - 0010531-22.2019.5.18.0013 | 23/04/19  | 23/04/19 | 0     |
| RTSum - 0010533-89.2019.5.18.0013 | 16/04/19  | 16/04/19 | 0     |
| RTSum - 0010538-14.2019.5.18.0013 | 05/04/19  | 05/04/19 | 0     |
| RTSum - 0010540-81.2019.5.18.0013 | 10/04/19  | 10/04/19 | 0     |
| RTSum - 0010544-21.2019.5.18.0013 | 08/04/19  | 08/04/19 | 0     |
| RTSum - 0010566-79.2019.5.18.0013 | 26/04/19  | 29/04/19 | 3     |
| RTSum - 0010583-18.2019.5.18.0013 | 15/04/19  | 15/04/19 | 0     |
| RTSum - 0010590-10.2019.5.18.0013 | 23/04/19  | 23/04/19 | 0     |
| RTSum - 0010594-47.2019.5.18.0013 | 17/04/19  | 22/04/19 | 5     |
| RTSum - 0010596-17.2019.5.18.0013 | 30/04/19  | 30/04/19 | 0     |
| RTSum - 0010606-61.2019.5.18.0013 | 18/04/19  | 22/04/19 | 4     |
| RTSum - 0010607-46.2019.5.18.0013 | 23/04/19  | 23/04/19 | 0     |

**Legenda:**

- Conclusão: Data da conclusão para proferir sentença;
- Sentença: Data da prolação da sentença;
- Prazo: Prazo entre a conclusão e a prolação da sentença.



**PRAZO MÉDIO ENTRE O CONCLUSO PARA PROFERIR SENTENÇA E A PROLAÇÃO DA SENTENÇA - 13ª VARA DO TRABALHO DE GOIÂNIA**

**13ª VARA DO TRABALHO DE GOIÂNIA**

**SUMARÍSSIMO**

| Qtd | Prazo Médio |
|-----|-------------|
| 55  | 0,82        |

| Nr. Processo                      | Conclusão | Sentença | Prazo |
|-----------------------------------|-----------|----------|-------|
| RTSum - 0010608-67.2019.5.18.0001 | 24/04/19  | 24/04/19 | 0     |
| RTSum - 0010611-83.2019.5.18.0013 | 23/04/19  | 23/04/19 | 0     |
| RTSum - 0010634-29.2019.5.18.0013 | 29/04/19  | 29/04/19 | 0     |
| RTSum - 0010644-73.2019.5.18.0013 | 27/04/19  | 29/04/19 | 2     |
| RTSum - 0010645-58.2019.5.18.0013 | 28/04/19  | 29/04/19 | 1     |
| RTSum - 0010652-50.2019.5.18.0013 | 30/04/19  | 30/04/19 | 0     |
| RTSum - 0010653-35.2019.5.18.0013 | 30/04/19  | 30/04/19 | 0     |
| RTSum - 0011255-60.2018.5.18.0013 | 24/04/19  | 24/04/19 | 0     |

**Legenda:**

- Conclusão: Data da conclusão para proferir sentença;
- Sentença: Data da prolação da sentença;
- Prazo: Prazo entre a conclusão e a prolação da sentença.



## PRAZO MÉDIO ENTRE O CONCLUSO PARA PROFERIR SENTENÇA E A PROLAÇÃO DA SENTENÇA - 13ª VARA DO TRABALHO DE GOIÂNIA

Data da sentença entre 1/4/2019 e 30/4/2019 23:59:59

### CÉLIA MARTINS FERRO

#### SUMARÍSSIMO

| Qtd | Prazo Médio |
|-----|-------------|
| 13  | 1,62        |

| Nr. Processo                      | Conclusão | Sentença | Prazo |
|-----------------------------------|-----------|----------|-------|
| RTSum - 0010174-42.2019.5.18.0013 | 03/04/19  | 08/04/19 | 5     |
| RTSum - 0010234-15.2019.5.18.0013 | 02/04/19  | 02/04/19 | 0     |
| RTSum - 0010259-28.2019.5.18.0013 | 01/04/19  | 01/04/19 | 0     |
| RTSum - 0010274-94.2019.5.18.0013 | 04/04/19  | 08/04/19 | 4     |
| RTSum - 0010287-93.2019.5.18.0013 | 10/04/19  | 10/04/19 | 0     |
| RTSum - 0010300-92.2019.5.18.0013 | 03/04/19  | 09/04/19 | 6     |
| RTSum - 0010312-09.2019.5.18.0013 | 04/04/19  | 09/04/19 | 5     |
| RTSum - 0010319-98.2019.5.18.0013 | 10/04/19  | 10/04/19 | 0     |
| RTSum - 0010472-34.2019.5.18.0013 | 01/04/19  | 01/04/19 | 0     |
| RTSum - 0010489-70.2019.5.18.0013 | 01/04/19  | 02/04/19 | 1     |
| RTSum - 0010503-54.2019.5.18.0013 | 01/04/19  | 01/04/19 | 0     |
| RTSum - 0010504-39.2019.5.18.0013 | 01/04/19  | 01/04/19 | 0     |
| RTSum - 0010506-09.2019.5.18.0013 | 03/04/19  | 03/04/19 | 0     |

**Legenda:**

- Conclusão: Data da conclusão para proferir sentença;
- Sentença: Data da prolação da sentença;
- Prazo: Prazo entre a conclusão e a prolação da sentença.

### LUCIANO SANTANA CRISPIM

#### SUMARÍSSIMO

| Qtd | Prazo Médio |
|-----|-------------|
| 42  | 0,57        |

| Nr. Processo | Conclusão | Sentença | Prazo |
|--------------|-----------|----------|-------|
|--------------|-----------|----------|-------|



**PRAZO MÉDIO ENTRE O CONCLUSO PARA PROFERIR SENTENÇA E A PROLAÇÃO DA SENTENÇA - 13ª VARA DO TRABALHO DE GOIÂNIA**

**LUCIANO SANTANA CRISPIM**

**SUMARÍSSIMO**

| Qtd | Prazo Médio |
|-----|-------------|
| 42  | 0,57        |

| Nr. Processo                      | Conclusão | Sentença | Prazo |
|-----------------------------------|-----------|----------|-------|
| RTSum - 0010228-08.2019.5.18.0013 | 01/04/19  | 01/04/19 | 0     |
| RTSum - 0010343-29.2019.5.18.0013 | 01/04/19  | 02/04/19 | 1     |
| RTSum - 0010348-51.2019.5.18.0013 | 29/04/19  | 29/04/19 | 0     |
| RTSum - 0010350-21.2019.5.18.0013 | 03/04/19  | 03/04/19 | 0     |
| RTSum - 0010357-13.2019.5.18.0013 | 02/04/19  | 02/04/19 | 0     |
| RTSum - 0010359-80.2019.5.18.0013 | 25/04/19  | 25/04/19 | 0     |
| RTSum - 0010361-50.2019.5.18.0013 | 26/04/19  | 26/04/19 | 0     |
| RTSum - 0010383-11.2019.5.18.0013 | 08/04/19  | 08/04/19 | 0     |
| RTSum - 0010385-78.2019.5.18.0013 | 09/04/19  | 09/04/19 | 0     |
| RTSum - 0010403-02.2019.5.18.0013 | 24/04/19  | 24/04/19 | 0     |
| RTSum - 0010407-39.2019.5.18.0013 | 25/04/19  | 25/04/19 | 0     |
| RTSum - 0010428-15.2019.5.18.0013 | 11/04/19  | 11/04/19 | 0     |
| RTSum - 0010429-97.2019.5.18.0013 | 04/04/19  | 05/04/19 | 1     |
| RTSum - 0010433-37.2019.5.18.0013 | 11/04/19  | 12/04/19 | 1     |
| RTSum - 0010462-87.2019.5.18.0013 | 16/04/19  | 16/04/19 | 0     |
| RTSum - 0010479-26.2019.5.18.0013 | 15/04/19  | 15/04/19 | 0     |
| RTSum - 0010493-10.2019.5.18.0013 | 09/04/19  | 10/04/19 | 1     |
| RTSum - 0010511-31.2019.5.18.0013 | 15/04/19  | 15/04/19 | 0     |
| RTSum - 0010517-38.2019.5.18.0013 | 03/04/19  | 04/04/19 | 1     |
| RTSum - 0010518-23.2019.5.18.0013 | 26/04/19  | 29/04/19 | 3     |
| RTSum - 0010521-75.2019.5.18.0013 | 03/04/19  | 04/04/19 | 1     |
| RTSum - 0010530-37.2019.5.18.0013 | 30/04/19  | 30/04/19 | 0     |
| RTSum - 0010531-22.2019.5.18.0013 | 23/04/19  | 23/04/19 | 0     |
| RTSum - 0010533-89.2019.5.18.0013 | 16/04/19  | 16/04/19 | 0     |
| RTSum - 0010538-14.2019.5.18.0013 | 05/04/19  | 05/04/19 | 0     |

**Legenda:**

- Conclusão: Data da conclusão para proferir sentença;
- Sentença: Data da prolação da sentença;
- Prazo: Prazo entre a conclusão e a prolação da sentença.



## PRAZO MÉDIO ENTRE O CONCLUSO PARA PROFERIR SENTENÇA E A PROLAÇÃO DA SENTENÇA - 13ª VARA DO TRABALHO DE GOIÂNIA

**LUCIANO SANTANA CRISPIM**

**SUMARÍSSIMO**

| Qtd | Prazo Médio |
|-----|-------------|
| 42  | 0,57        |

| Nr. Processo                      | Conclusão | Sentença | Prazo |
|-----------------------------------|-----------|----------|-------|
| RTSum - 0010540-81.2019.5.18.0013 | 10/04/19  | 10/04/19 | 0     |
| RTSum - 0010544-21.2019.5.18.0013 | 08/04/19  | 08/04/19 | 0     |
| RTSum - 0010566-79.2019.5.18.0013 | 26/04/19  | 29/04/19 | 3     |
| RTSum - 0010583-18.2019.5.18.0013 | 15/04/19  | 15/04/19 | 0     |
| RTSum - 0010590-10.2019.5.18.0013 | 23/04/19  | 23/04/19 | 0     |
| RTSum - 0010594-47.2019.5.18.0013 | 17/04/19  | 22/04/19 | 5     |
| RTSum - 0010596-17.2019.5.18.0013 | 30/04/19  | 30/04/19 | 0     |
| RTSum - 0010606-61.2019.5.18.0013 | 18/04/19  | 22/04/19 | 4     |
| RTSum - 0010607-46.2019.5.18.0013 | 23/04/19  | 23/04/19 | 0     |
| RTSum - 0010608-67.2019.5.18.0001 | 24/04/19  | 24/04/19 | 0     |
| RTSum - 0010611-83.2019.5.18.0013 | 23/04/19  | 23/04/19 | 0     |
| RTSum - 0010634-29.2019.5.18.0013 | 29/04/19  | 29/04/19 | 0     |
| RTSum - 0010644-73.2019.5.18.0013 | 27/04/19  | 29/04/19 | 2     |
| RTSum - 0010645-58.2019.5.18.0013 | 28/04/19  | 29/04/19 | 1     |
| RTSum - 0010652-50.2019.5.18.0013 | 30/04/19  | 30/04/19 | 0     |
| RTSum - 0010653-35.2019.5.18.0013 | 30/04/19  | 30/04/19 | 0     |
| RTSum - 0011255-60.2018.5.18.0013 | 24/04/19  | 24/04/19 | 0     |

**Legenda:**

- Conclusão: Data da conclusão para proferir sentença;
- Sentença: Data da prolação da sentença;
- Prazo: Prazo entre a conclusão e a prolação da sentença.