

Conceituação

Tema	Prazos Processuais
Relatórios	Evolução Histórica Comparativo por VT Comparativo por Grupo Por Grupo Por VT Por Processo Por Magistrado
Resumo	Apresenta o prazo médio desde o concluso para proferir sentença até a prolação da sentença.
Descrição	O prazo médio é obtido calculando-se a quantidade de dias decorridos desde o movimento de Concluso para Proferir Sentença até a Prolação da Sentença. Os dados são extraídos baseando-se nos itens do e-Gestão: 269 e 90269 - Do Concluso para Proferir Sentença até a Prolação da Sentença na fase de conhecimento – rito sumaríssimo; 270 e 90270 – Do Concluso para Proferir Sentença até a Prolação da Sentença na fase de conhecimento– rito exceto sumaríssimo (ordinário)
Origem da informação	e-Gestão
Crítérios e transformações	Coletado do e-Gestão, consolidado, otimizado e classificado para análise.
Análises possíveis	Prazo médio entre o concluso para proferir sentença e a prolação da sentença, detalhado de forma Geral, Por grupo, por VT, Por Processo e Por Magistrado.



EVOLUÇÃO HISTÓRICA DOS PRAZOS PROCESSUAIS ENTRE O CONCLUSO PARA PROFERIR SENTENÇA E A PROLAÇÃO DA SENTENÇA - 2ª VARA DO TRABALHO DE ITUMBIARA

Data da sentença entre 1/4/2019 e 30/4/2019 23:59:59

Rito	Qtd	Prazo Médio
ORDINÁRIO	34	12,26
SUMARÍSSIMO	30	10,03
Total/Média	64	11,22

Percentual de Processos por Rito

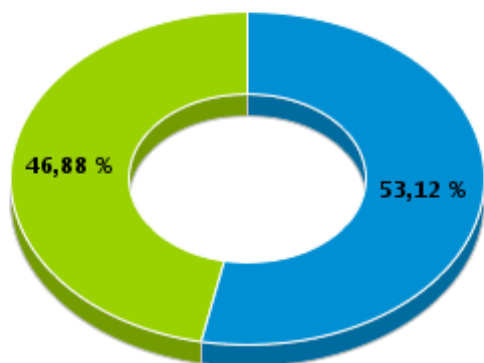

Rito

■ ORDINÁRIO ■ SUMARÍSSIMO

Prazo Médio por Rito

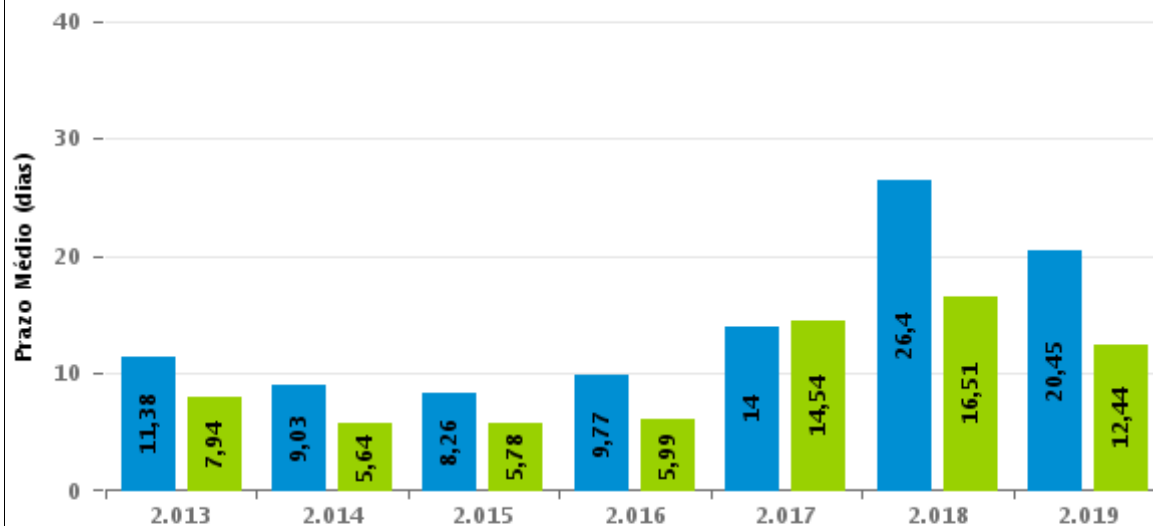

Para este exercício foram computados os processos até o mês de Abril/2.019

Rito

■ ORDINÁRIO ■ SUMARÍSSIMO



COMPARATIVO DO PRAZO MÉDIO ENTRE O CONCLUSO PARA PROFERIR SENTENÇA E A PROLAÇÃO DA SENTENÇA - 2ª VARA DO TRABALHO DE ITUMBIARA

Data da sentença entre 1/4/2019 e 30/4/2019 23:59:59

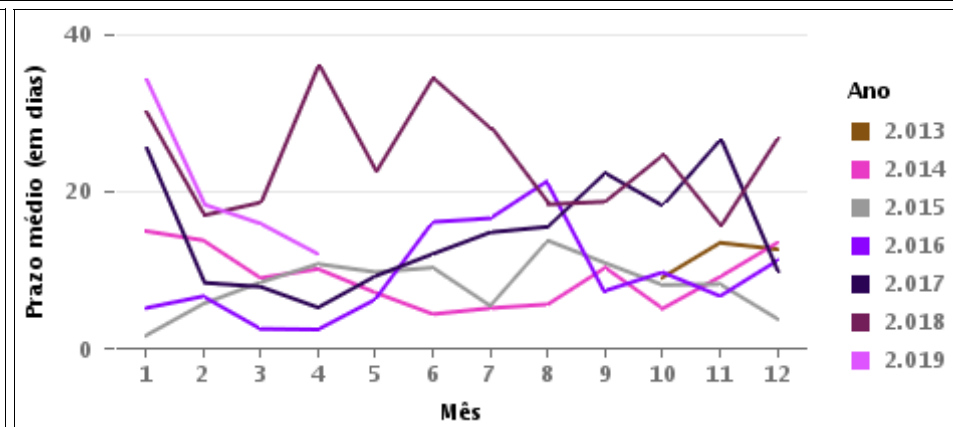
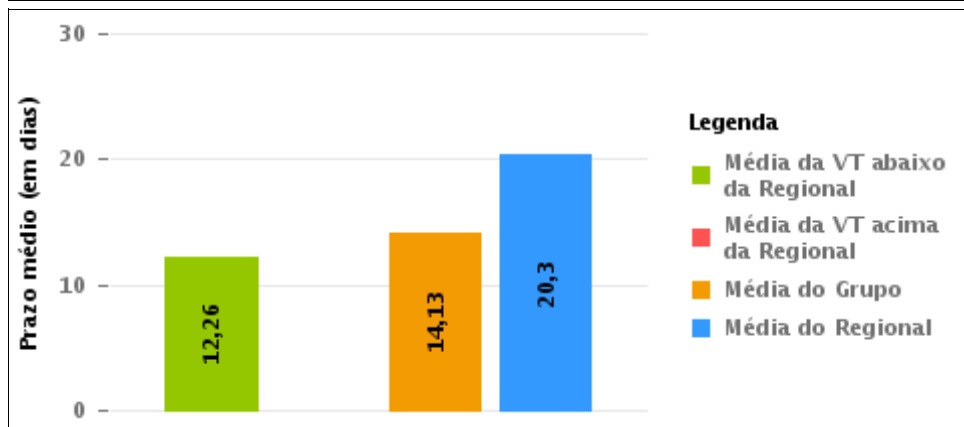
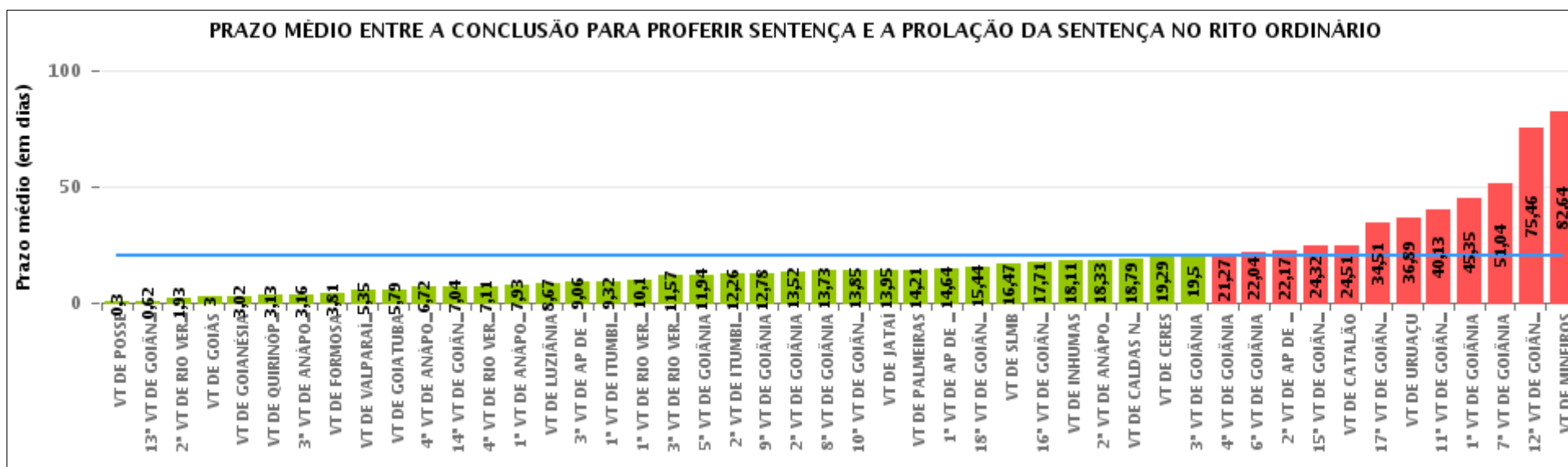



COMPARATIVO DO PRAZO MÉDIO ENTRE O CONCLUSO PARA PROFERIR SENTENÇA E A PROLAÇÃO DA SENTENÇA ENTRE AS VARAS DO GRUPO

Data da sentença entre 1/4/2019 e 30/4/2019 23:59:59

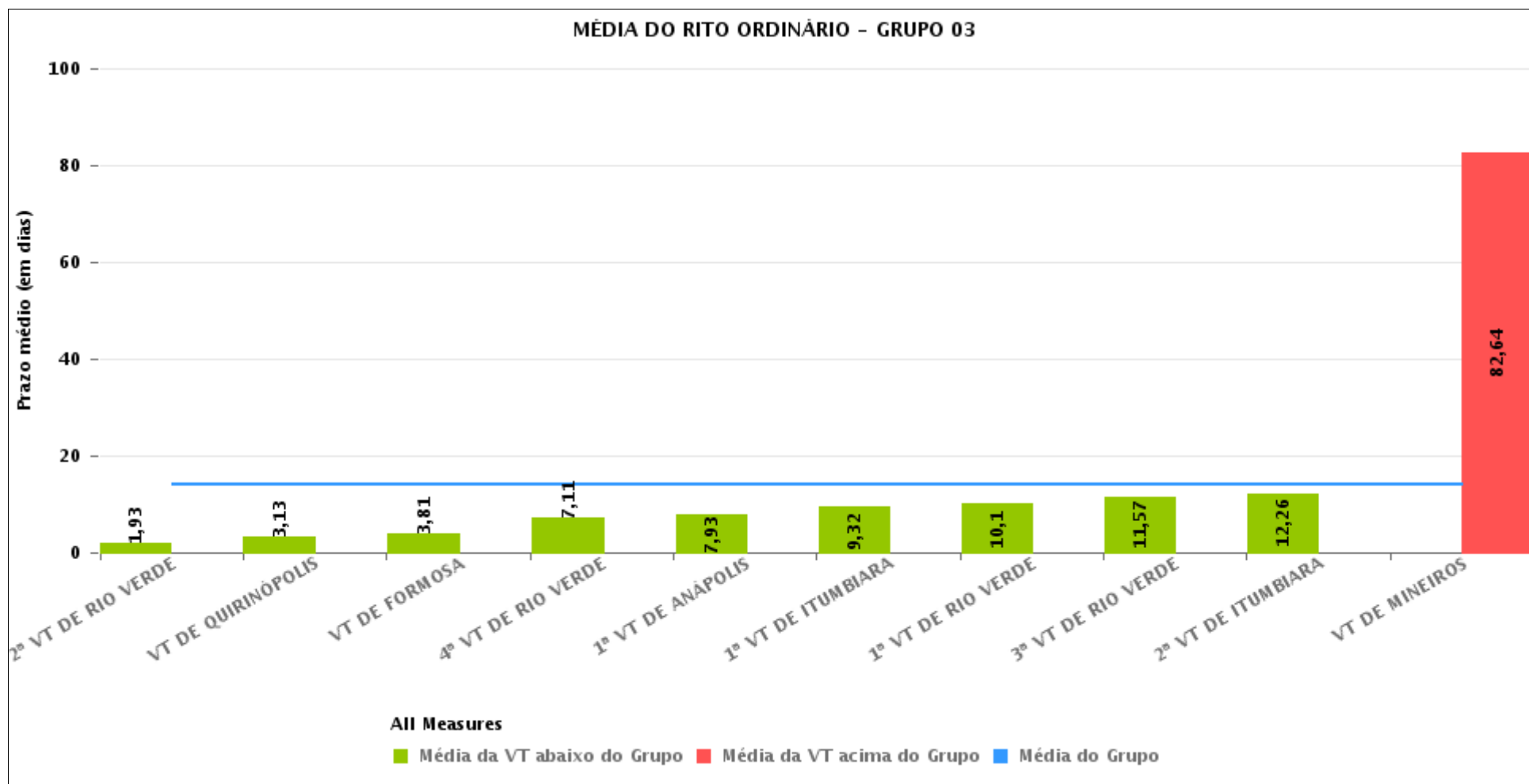



PRAZO MÉDIO ENTRE O CONCLUSO PARA PROFERIR SENTENÇA E A PROLAÇÃO DA SENTENÇA POR GRUPO

Data da sentença entre 1/4/2019 e 30/4/2019 23:59:59

Rito	Grupo	Qtd. Processos	Prazo Médio (dias)	Ranking
ORDINÁRIO	GRUPO 01	10	0,3	1°
	GRUPO 06	51	5,35	2°
	GRUPO 03	286	14,13	3°
	GRUPO 02	34	14,21	4°
	GRUPO 04	1.345	21,46	5°
	GRUPO 05	263	25,56	6°

Legenda:	# Grupo 03 – De 1001 a 1500	# Grupo 04 – De 1501 a 2000	# Grupo 05 – De 2001 a 2500
# Grupo 01 – Até 750 VT de Posse	1ª VT De Anápolis 1ª VT De Rio Verde 2ª VT De Rio Verde 3ª VT De Rio Verde 4ª VT De Rio Verde	1ª VT De Goiânia 2ª VT De Goiânia 3ª VT De Goiânia 4ª VT De Goiânia 5ª VT De Goiânia	16ª VT De Goiânia VT De Luziânia VT De Catalão VT De Uruaçu
# Grupo 02 – De 751 a 1000 VT de Palmeiras de Goiás	1ª VT De Itumbiara 2ª VT De Itumbiara VT De Quirinópolis VT De Mineiros VT De Formosa	6ª VT De Goiânia 7ª VT De Goiânia 8ª VT De Goiânia 9ª VT De Goiânia 10ª VT De Goiânia 11ª VT De Goiânia 12ª VT De Goiânia 13ª VT De Goiânia 14ª VT De Goiânia 15ª VT De Goiânia 17ª VT De Goiânia 18ª VT De Goiânia	# Grupo 06 – Acima de 2500 VT De Valparaíso de Goiás
		2ª VT De Anápolis 3ª VT De Anápolis 4ª VT De Anápolis 1ª VT De Aparecida De Goiânia 2ª VT De Aparecida De Goiânia 3ª VT De Aparecida De Goiânia	



PRAZO MÉDIO ENTRE O CONCLUSO PARA PROFERIR SENTENÇA E A PROLAÇÃO DA SENTENÇA DE TODAS AS VARAS DO TRABALHO

Data da sentença entre 1/4/2019 e 30/4/2019 23:59:59

ORDINÁRIO

Qtd. Processos	Prazo Médio (dias)
1.989	20,3

Vara do Trabalho	Qtd Processos	Prazo Médio	Ranking
VARA DO TRABALHO DE POSSE	10	0,3	1°
13ª VARA DO TRABALHO DE GOIÂNIA	39	0,62	2°
2ª VARA DO TRABALHO DE RIO VERDE	27	1,93	3°
VARA DO TRABALHO DE GOIÁS	13	3	4°
VARA DO TRABALHO DE GOIANÉSIA	41	3,02	5°
VARA DO TRABALHO DE QUIRINÓPOLIS	32	3,13	6°
3ª VARA DO TRABALHO DE ANÁPOLIS	38	3,16	7°
VARA DO TRABALHO DE FORMOSA	26	3,81	8°
VARA DO TRABALHO DE VALPARAÍSO DE GOIÁS	51	5,35	9°
VARA DO TRABALHO DE GOIATUBA	19	5,79	10°
4ª VARA DO TRABALHO DE ANÁPOLIS	32	6,72	11°
14ª VARA DO TRABALHO DE GOIÂNIA	57	7,04	12°
4ª VARA DO TRABALHO DE RIO VERDE	18	7,11	13°
1ª VARA DO TRABALHO DE ANÁPOLIS	41	7,93	14°
VARA DO TRABALHO DE LUZIÂNIA	45	8,67	15°
3ª VARA DO TRABALHO DE APARECIDA DE GOIÂNIA	50	9,06	16°
1ª VARA DO TRABALHO DE ITUMBIARA	34	9,32	17°
1ª VARA DO TRABALHO DE RIO VERDE	21	10,1	18°
3ª VARA DO TRABALHO DE RIO VERDE	28	11,57	19°
5ª VARA DO TRABALHO DE GOIÂNIA	53	11,94	20°
2ª VARA DO TRABALHO DE ITUMBIARA	34	12,26	21°
9ª VARA DO TRABALHO DE GOIÂNIA	36	12,78	22°
2ª VARA DO TRABALHO DE GOIÂNIA	77	13,52	23°
8ª VARA DO TRABALHO DE GOIÂNIA	44	13,73	24°
10ª VARA DO TRABALHO DE GOIÂNIA	39	13,85	25°
VARA DO TRABALHO DE JATAÍ	39	13,95	26°



PRAZO MÉDIO ENTRE O CONCLUSO PARA PROFERIR SENTENÇA E A PROLAÇÃO DA SENTENÇA DE TODAS AS VARAS DO TRABALHO

ORDINÁRIO

Qtd. Processos	Prazo Médio (dias)
1.989	20,3

Vara do Trabalho	Qtd Processos	Prazo Médio	Ranking
VARA DO TRABALHO DE PALMEIRAS	34	14,21	27°
1ª VARA DO TRABALHO DE APARECIDA DE GOIÂNIA	47	14,64	28°
18ª VARA DO TRABALHO DE GOIÂNIA	55	15,44	29°
VARA DO TRABALHO DE SÃO LUIS DE MONTES BELOS	30	16,47	30°
16ª VARA DO TRABALHO DE GOIÂNIA	55	17,71	31°
VARA DO TRABALHO DE INHUMAS	37	18,11	32°
2ª VARA DO TRABALHO DE ANÁPOLIS	42	18,33	33°
VARA DO TRABALHO DE CALDAS NOVAS	33	18,79	34°
VARA DO TRABALHO DE CERES	17	19,29	35°
3ª VARA DO TRABALHO DE GOIÂNIA	30	19,5	36°
4ª VARA DO TRABALHO DE GOIÂNIA	62	21,27	37°
6ª VARA DO TRABALHO DE GOIÂNIA	54	22,04	38°
2ª VARA DO TRABALHO DE APARECIDA DE GOIÂNIA	54	22,17	39°
15ª VARA DO TRABALHO DE GOIÂNIA	25	24,32	40°
VARA DO TRABALHO DE CATALÃO	53	24,51	41°
17ª VARA DO TRABALHO DE GOIÂNIA	55	34,51	42°
VARA DO TRABALHO DE URUAÇU	110	36,89	43°
11ª VARA DO TRABALHO DE GOIÂNIA	53	40,13	44°
1ª VARA DO TRABALHO DE GOIÂNIA	54	45,35	45°
7ª VARA DO TRABALHO DE GOIÂNIA	53	51,04	46°
12ª VARA DO TRABALHO DE GOIÂNIA	67	75,46	47°
VARA DO TRABALHO DE MINEIROS	25	82,64	48°



PRAZO MÉDIO ENTRE O CONCLUSO PARA PROFERIR SENTENÇA E A PROLAÇÃO DA SENTENÇA - 2ª VARA DO TRABALHO DE ITUMBIARA

Data da sentença entre 1/4/2019 e 30/4/2019 23:59:59

2ª VARA DO TRABALHO DE ITUMBIARA

ORDINÁRIO

Qtd	Prazo Médio
34	12,26

Nr. Processo	Conclusão	Sentença	Prazo
AlvJud - 0010405-33.2019.5.18.0122	24/04/19	25/04/19	1
ConPag - 0010331-76.2019.5.18.0122	16/04/19	24/04/19	8
ET - 0011397-28.2018.5.18.0122	02/04/19	03/04/19	1
IDPJ - 0011154-84.2018.5.18.0122	16/04/19	22/04/19	6
PAP - 0010164-59.2019.5.18.0122	22/04/19	24/04/19	2
PAP - 0010166-29.2019.5.18.0122	30/03/19	02/04/19	3
PAP - 0010728-72.2018.5.18.0122	12/04/19	12/04/19	0
PAP - 0011435-43.2018.5.18.0121	12/04/19	12/04/19	0
RTAlç - 0010042-46.2019.5.18.0122	29/03/19	12/04/19	14
RTAlç - 0010354-22.2019.5.18.0122	02/04/19	10/04/19	8
RTOrd - 0010002-64.2019.5.18.0122	10/04/19	10/04/19	0
RTOrd - 0010005-53.2018.5.18.0122	13/03/19	12/04/19	30
RTOrd - 0010032-02.2019.5.18.0122	27/03/19	12/04/19	16
RTOrd - 0010046-83.2019.5.18.0122	20/03/19	03/04/19	14
RTOrd - 0010050-57.2018.5.18.0122	30/03/19	02/04/19	3
RTOrd - 0010071-96.2019.5.18.0122	29/03/19	12/04/19	14
RTOrd - 0010135-09.2019.5.18.0122	18/03/19	03/04/19	16
RTOrd - 0010170-66.2019.5.18.0122	28/03/19	22/04/19	25
RTOrd - 0010171-85.2018.5.18.0122	25/03/19	11/04/19	17
RTOrd - 0010192-27.2019.5.18.0122	09/04/19	29/04/19	20
RTOrd - 0010229-54.2019.5.18.0122	01/04/19	23/04/19	22

Legenda:

- Conclusão: Data da conclusão para proferir sentença;
- Sentença: Data da prolação da sentença;
- Prazo: Prazo entre a conclusão e a prolação da sentença.



PRAZO MÉDIO ENTRE O CONCLUSO PARA PROFERIR SENTENÇA E A PROLAÇÃO DA SENTENÇA - 2ª VARA DO TRABALHO DE ITUMBIARA

2ª VARA DO TRABALHO DE ITUMBIARA

ORDINÁRIO

Qtd	Prazo Médio
34	12,26

Nr. Processo	Conclusão	Sentença	Prazo
RTOrd - 0010236-46.2019.5.18.0122	08/04/19	10/04/19	2
RTOrd - 0010238-16.2019.5.18.0122	08/04/19	10/04/19	2
RTOrd - 0010249-45.2019.5.18.0122	29/03/19	12/04/19	14
RTOrd - 0010250-30.2019.5.18.0122	23/04/19	24/04/19	1
RTOrd - 0010267-66.2019.5.18.0122	03/04/19	10/04/19	7
RTOrd - 0010479-24.2018.5.18.0122	01/04/19	29/04/19	28
RTOrd - 0010481-91.2018.5.18.0122	01/04/19	30/04/19	29
RTOrd - 0010842-11.2018.5.18.0122	22/03/19	10/04/19	19
RTOrd - 0010843-93.2018.5.18.0122	25/03/19	30/04/19	36
RTOrd - 0010866-39.2018.5.18.0122	01/04/19	23/04/19	22
RTOrd - 0011089-89.2018.5.18.0122	09/04/19	12/04/19	3
RTOrd - 0011122-79.2018.5.18.0122	08/04/19	11/04/19	3
RTOrd - 0011140-03.2018.5.18.0122	25/03/19	25/04/19	31

Legenda:

- Conclusão: Data da conclusão para proferir sentença;
- Sentença: Data da prolação da sentença;
- Prazo: Prazo entre a conclusão e a prolação da sentença.



PRAZO MÉDIO ENTRE O CONCLUSO PARA PROFERIR SENTENÇA E A PROLAÇÃO DA SENTENÇA - 2ª VARA DO TRABALHO DE ITUMBIARA

Data da sentença entre 1/4/2019 e 30/4/2019 23:59:59

GUILHERME BRINGEL MURICI

ORDINÁRIO

Qtd	Prazo Médio
2	1,5

Nr. Processo	Conclusão	Sentença	Prazo
RTOrd - 0010002-64.2019.5.18.0122	10/04/19	10/04/19	0
RTOrd - 0011122-79.2018.5.18.0122	08/04/19	11/04/19	3

Legenda:
- Conclusão: Data da conclusão para proferir sentença;
- Sentença: Data da prolação da sentença;
- Prazo: Prazo entre a conclusão e a prolação da sentença.

RADSON RANGEL FERREIRA DUARTE

ORDINÁRIO

Qtd	Prazo Médio
22	15,27

Nr. Processo	Conclusão	Sentença	Prazo
AlvJud - 0010405-33.2019.5.18.0122	24/04/19	25/04/19	1
ConPag - 0010331-76.2019.5.18.0122	16/04/19	24/04/19	8
ET - 0011397-28.2018.5.18.0122	02/04/19	03/04/19	1
PAP - 0010728-72.2018.5.18.0122	12/04/19	12/04/19	0
PAP - 0011435-43.2018.5.18.0121	12/04/19	12/04/19	0
RTAlç - 0010042-46.2019.5.18.0122	29/03/19	12/04/19	14
RTOrd - 0010005-53.2018.5.18.0122	13/03/19	12/04/19	30
RTOrd - 0010032-02.2019.5.18.0122	27/03/19	12/04/19	16

Legenda:
- Conclusão: Data da conclusão para proferir sentença;
- Sentença: Data da prolação da sentença;
- Prazo: Prazo entre a conclusão e a prolação da sentença.



PRAZO MÉDIO ENTRE O CONCLUSO PARA PROFERIR SENTENÇA E A PROLAÇÃO DA SENTENÇA - 2ª VARA DO TRABALHO DE ITUMBIARA

RADSON RANGEL FERREIRA DUARTE

ORDINÁRIO

Qtd	Prazo Médio
22	15,27

Nr. Processo	Conclusão	Sentença	Prazo
RTOrd - 0010046-83.2019.5.18.0122	20/03/19	03/04/19	14
RTOrd - 0010071-96.2019.5.18.0122	29/03/19	12/04/19	14
RTOrd - 0010135-09.2019.5.18.0122	18/03/19	03/04/19	16
RTOrd - 0010171-85.2018.5.18.0122	25/03/19	11/04/19	17
RTOrd - 0010229-54.2019.5.18.0122	01/04/19	23/04/19	22
RTOrd - 0010249-45.2019.5.18.0122	29/03/19	12/04/19	14
RTOrd - 0010250-30.2019.5.18.0122	23/04/19	24/04/19	1
RTOrd - 0010479-24.2018.5.18.0122	01/04/19	29/04/19	28
RTOrd - 0010481-91.2018.5.18.0122	01/04/19	30/04/19	29
RTOrd - 0010842-11.2018.5.18.0122	22/03/19	10/04/19	19
RTOrd - 0010843-93.2018.5.18.0122	25/03/19	30/04/19	36
RTOrd - 0010866-39.2018.5.18.0122	01/04/19	23/04/19	22
RTOrd - 0011089-89.2018.5.18.0122	09/04/19	12/04/19	3
RTOrd - 0011140-03.2018.5.18.0122	25/03/19	25/04/19	31

Legenda:

- Conclusão: Data da conclusão para proferir sentença;
- Sentença: Data da prolação da sentença;
- Prazo: Prazo entre a conclusão e a prolação da sentença.

RUI BARBOSA DE CARVALHO SANTOS

ORDINÁRIO

Qtd	Prazo Médio
10	7,8

Nr. Processo	Conclusão	Sentença	Prazo
--------------	-----------	----------	-------

Legenda:

- Conclusão: Data da conclusão para proferir sentença;
- Sentença: Data da prolação da sentença;
- Prazo: Prazo entre a conclusão e a prolação da sentença.



PRAZO MÉDIO ENTRE O CONCLUSO PARA PROFERIR SENTENÇA E A PROLAÇÃO DA SENTENÇA - 2ª VARA DO TRABALHO DE ITUMBIARA

RUI BARBOSA DE CARVALHO SANTOS

ORDINÁRIO

Qtd	Prazo Médio
10	7,8

Nr. Processo	Conclusão	Sentença	Prazo
IDPJ - 0011154-84.2018.5.18.0122	16/04/19	22/04/19	6
PAP - 0010164-59.2019.5.18.0122	22/04/19	24/04/19	2
PAP - 0010166-29.2019.5.18.0122	30/03/19	02/04/19	3
RTAlç - 0010354-22.2019.5.18.0122	02/04/19	10/04/19	8
RTOrd - 0010050-57.2018.5.18.0122	30/03/19	02/04/19	3
RTOrd - 0010170-66.2019.5.18.0122	28/03/19	22/04/19	25
RTOrd - 0010192-27.2019.5.18.0122	09/04/19	29/04/19	20
RTOrd - 0010236-46.2019.5.18.0122	08/04/19	10/04/19	2
RTOrd - 0010238-16.2019.5.18.0122	08/04/19	10/04/19	2
RTOrd - 0010267-66.2019.5.18.0122	03/04/19	10/04/19	7

Legenda:
- **Conclusão:** Data da conclusão para proferir sentença;
- **Sentença:** Data da prolação da sentença;
- **Prazo:** Prazo entre a conclusão e a prolação da sentença.