

## Conceituação

| Tema                              | Prazos Processuais  |
|-----------------------------------|---|
| <b>Relatórios</b>                 | Evolução Histórica<br>Comparativo por VT<br>Comparativo por Grupo<br>Por Grupo<br>Por VT<br>Por Processo<br>Por Magistrado  |
| <b>Resumo</b>                     | Apresenta o prazo médio desde o ajuizamento da ação até a prolação da sentença.   |
| <b>Descrição</b>                  | O prazo médio é obtido calculando-se a quantidade de dias decorridos desde o ajuizamento da ação até a prolação da sentença.<br>Os dados são extraídos baseando-se nos itens do e-Gestão:<br><br>271 e 90271 - Do ajuizamento da ação até a prolação da sentença, na fase de conhecimento – rito sumaríssimo;<br><br>272 e 90272 – Do ajuizamento da ação até a prolação da sentença, na fase de conhecimento – exceto rito sumaríssimo (ordinário) |
| <b>Origem da informação</b>       | e-Gestão  |
| <b>Critérios e transformações</b> | Coletado do e-Gestão, consolidado, otimizado e classificado para análise.   |
| <b>Análises possíveis</b>         | Prazo médio entre o ajuizamento da ação até a prolação da sentença, detalhado de forma Geral, Por grupo, Por VT, Por Processo e Por Magistrado  |



## EVOLUÇÃO HISTÓRICA DOS PRAZOS PROCESSUAIS ENTRE O AJUIZAMENTO E A PROLAÇÃO DA SENTENÇA - VARA DO TRABALHO DE GOIÁS

Data da sentença entre 1/4/2019 e 30/4/2019 23:59:59

| Rito               | Qtd       | Prazo Médio  |
|--------------------|-----------|--------------|
| ORDINÁRIO          | 34        | 61,09        |
| SUMARÍSSIMO        | 54        | 21,07        |
| <b>Total/Média</b> | <b>88</b> | <b>36,53</b> |

Percentual de Processos por Rito

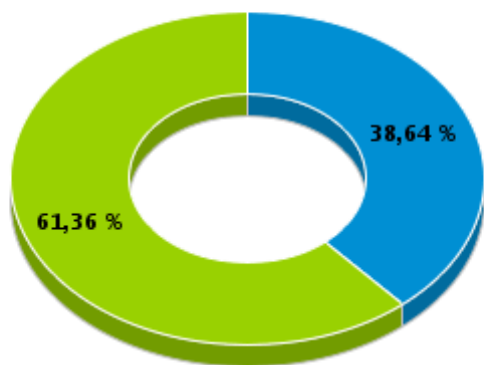

Rito

■ ORDINÁRIO ■ SUMARÍSSIMO

Prazo Médio por Rito

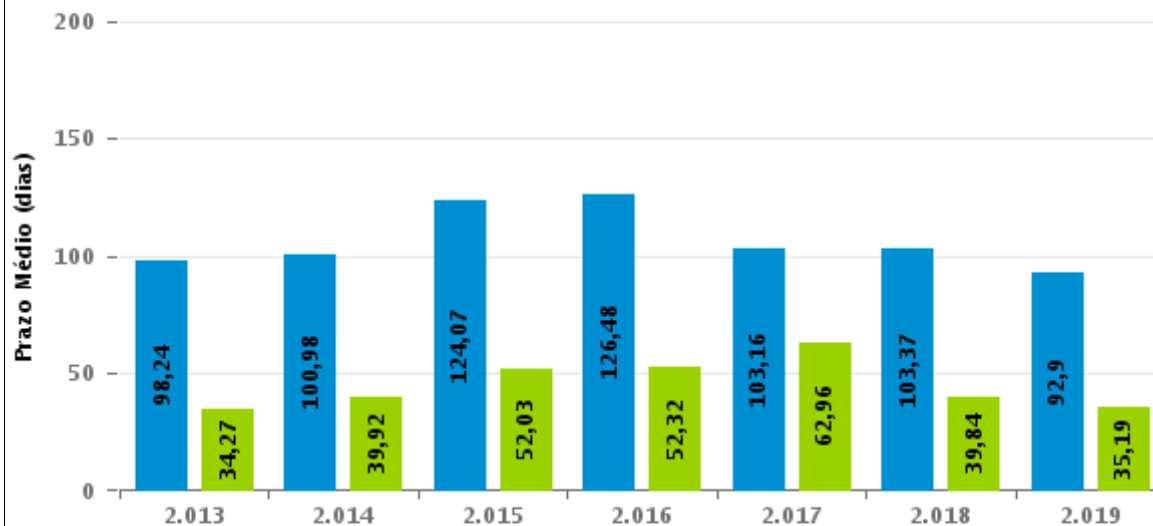

Para este exercício foram computados os processos até o mês de Abril/2019

Rito

■ ORDINÁRIO ■ SUMARÍSSIMO



## COMPARATIVO DO PRAZO MÉDIO ENTRE O AJUIZAMENTO E A PROLAÇÃO DA SENTENÇA - VARA DO TRABALHO DE GOIÁS

Data da sentença entre 1/4/2019 e 30/4/2019 23:59:59

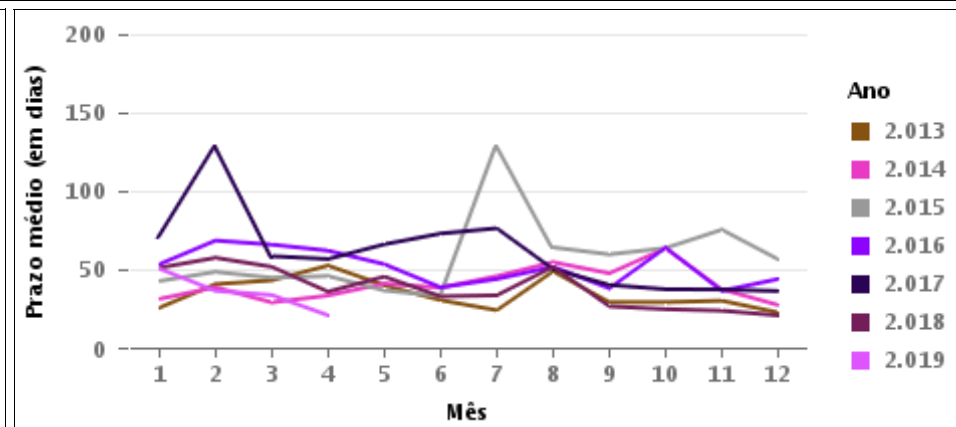
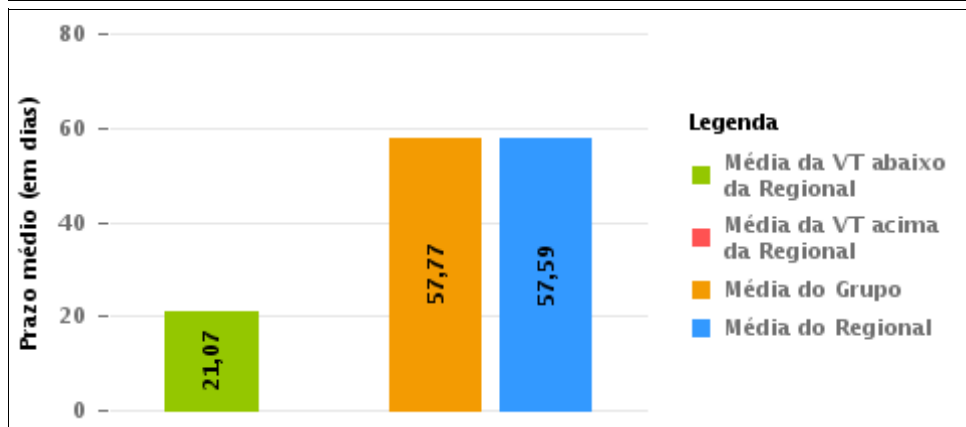
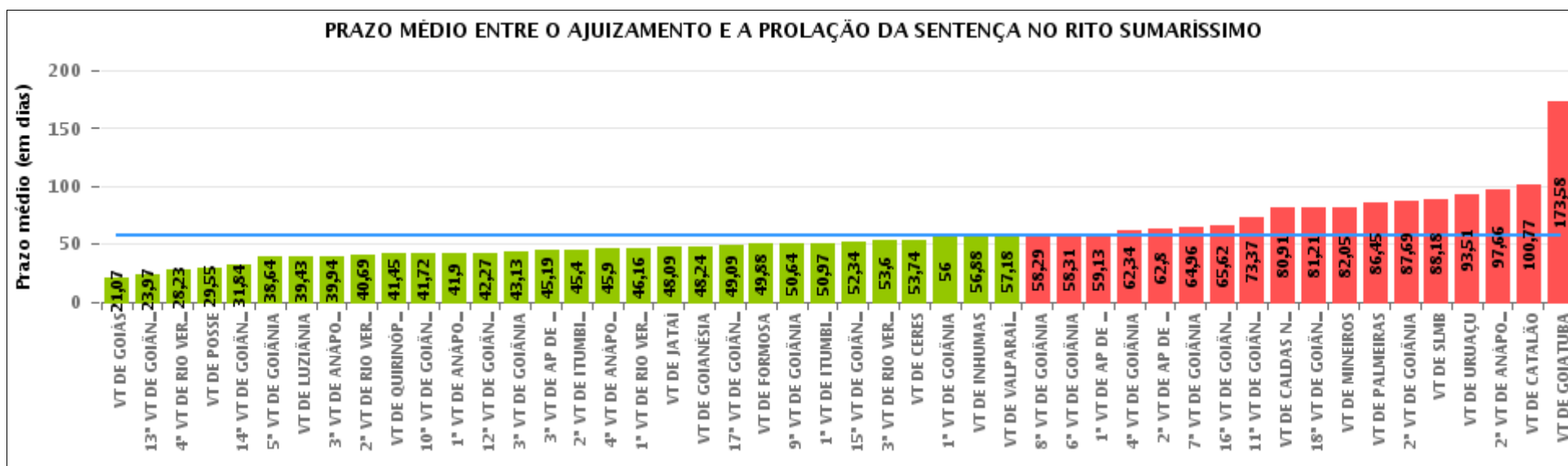

## COMPARATIVO DO PRAZO MÉDIO ENTRE O AJUIZAMENTO E A PROLAÇÃO DA SENTENÇA ENTRE AS VARAS DO GRUPO

Data da sentença entre 1/4/2019 e 30/4/2019 23:59:59

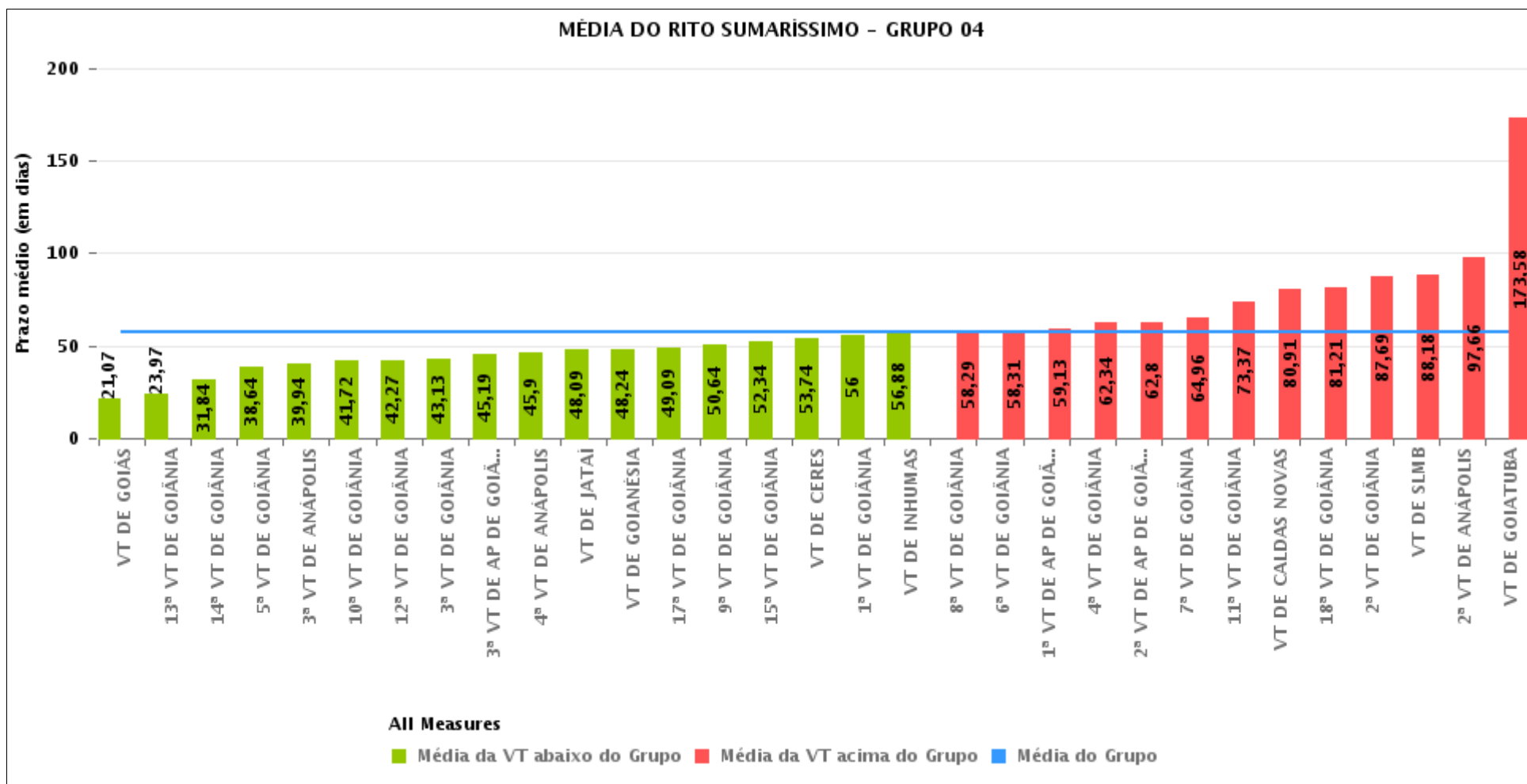



## PRAZO MÉDIO ENTRE O AJUIZAMENTO E A PROLAÇÃO DA SENTENÇA POR GRUPO

Data da sentença entre 1/4/2019 e 30/4/2019 23:59:59

| Rito        | Grupo    | Qtd. Processos | Prazo Médio (dias) | Ranking |
|-------------|----------|----------------|--------------------|---------|
| SUMARÍSSIMO | GRUPO 01 | 20             | 29,55              | 1°      |
|             | GRUPO 03 | 500            | 45,64              | 2°      |
|             | GRUPO 06 | 130            | 57,18              | 3°      |
|             | GRUPO 04 | 2.594          | 57,77              | 4°      |
|             | GRUPO 05 | 353            | 70,55              | 5°      |
|             | GRUPO 02 | 53             | 86,45              | 6°      |

| Legenda:   | # Grupo 03 – De 1501 a 2000   | # Grupo 04 – De 2001 a 2500   | # Grupo 05 – Maior que 2500                                |
|--|---|---|--|
| # Grupo 01 – Até 1000<br>VT de Posse<br>VT de Pires do Rio | VT de Ceres<br>1ª VT de Anápolis<br>2ª VT de Anápolis<br>3ª VT de Anápolis<br>4ª VT de Anápolis   | VT de Goiatuba<br>VT de Goianésia<br>1ª VT de Goiânia<br>2ª VT de Goiânia<br>3ª VT de Goiânia<br>4ª VT de Goiânia<br>5ª VT de Goiânia<br>6ª VT de Goiânia<br>7ª VT de Goiânia<br>8ª VT de Goiânia<br>9ª VT de Goiânia<br>10ª VT de Goiânia<br>11ª VT de Goiânia<br>12ª VT de Goiânia<br>13ª VT de Goiânia<br>14ª VT de Goiânia<br>15ª VT de Goiânia<br>16ª VT de Goiânia<br>17ª VT de Goiânia<br>18ª VT de Goiânia<br>VT de Inhumas<br>VT de Luziânia | VT de Catalão<br>VT de Uruaçu<br>VT de Valparaíso de Goiás |
| # Grupo 02 – De 1001 a 1500<br>VT de Formosa               | 1ª VT de Aparecida de Goiânia<br>2ª VT de Aparecida de Goiânia<br>3ª VT de Aparecida de Goiânia<br>VT de Caldas Novas<br>1ª VT de Itumbiara<br>2ª VT de Itumbiara<br>VT de Goiás<br>VT de Jataí<br>VT de Mineiros<br>VT de Quirinópolis<br>1ª VT de Rio Verde<br>2ª VT de Rio Verde<br>3ª VT de Rio Verde<br>4ª VT de Rio Verde<br>VT de São Luis de Montes Belos |   |  |



## PRAZO MÉDIO ENTRE O AJUIZAMENTO E A PROLAÇÃO DA SENTENÇA DE TODAS AS VARAS DO TRABALHO

Data da sentença entre 1/4/2019 e 30/4/2019 23:59:59

### SUMARÍSSIMO

| Qtd. Processos | Prazo Médio (dias) |
|----------------|--------------------|
| 3.650          | 57,59              |

| Vara do Trabalho                            | Qtd Processos | Prazo Médio | Ranking |
|---|---------------|-------------|---------|
| VARA DO TRABALHO DE GOIÁS                   | 54            | 21,07       | 1°      |
| 13ª VARA DO TRABALHO DE GOIÂNIA             | 100           | 23,97       | 2°      |
| 4ª VARA DO TRABALHO DE RIO VERDE            | 53            | 28,23       | 3°      |
| VARA DO TRABALHO DE POSSE                   | 20            | 29,55       | 4°      |
| 14ª VARA DO TRABALHO DE GOIÂNIA             | 85            | 31,84       | 5°      |
| 5ª VARA DO TRABALHO DE GOIÂNIA              | 98            | 38,64       | 6°      |
| VARA DO TRABALHO DE LUZIÂNIA                | 104           | 39,43       | 7°      |
| 3ª VARA DO TRABALHO DE ANÁPOLIS             | 79            | 39,94       | 8°      |
| 2ª VARA DO TRABALHO DE RIO VERDE            | 64            | 40,69       | 9°      |
| VARA DO TRABALHO DE QUIRINÓPOLIS            | 33            | 41,45       | 10°     |
| 10ª VARA DO TRABALHO DE GOIÂNIA             | 95            | 41,72       | 11°     |
| 1ª VARA DO TRABALHO DE ANÁPOLIS             | 67            | 41,9        | 12°     |
| 12ª VARA DO TRABALHO DE GOIÂNIA             | 102           | 42,27       | 13°     |
| 3ª VARA DO TRABALHO DE GOIÂNIA              | 93            | 43,13       | 14°     |
| 3ª VARA DO TRABALHO DE APARECIDA DE GOIÂNIA | 94            | 45,19       | 15°     |
| 2ª VARA DO TRABALHO DE ITUMBIARA            | 57            | 45,4        | 16°     |
| 4ª VARA DO TRABALHO DE ANÁPOLIS             | 67            | 45,9        | 17°     |
| 1ª VARA DO TRABALHO DE RIO VERDE            | 50            | 46,16       | 18°     |
| VARA DO TRABALHO DE JATAÍ                   | 58            | 48,09       | 19°     |
| VARA DO TRABALHO DE GOIANÉSIA               | 59            | 48,24       | 20°     |
| 17ª VARA DO TRABALHO DE GOIÂNIA             | 91            | 49,09       | 21°     |
| VARA DO TRABALHO DE FORMOSA                 | 50            | 49,88       | 22°     |
| 9ª VARA DO TRABALHO DE GOIÂNIA              | 90            | 50,64       | 23°     |
| 1ª VARA DO TRABALHO DE ITUMBIARA            | 63            | 50,97       | 24°     |
| 15ª VARA DO TRABALHO DE GOIÂNIA             | 114           | 52,34       | 25°     |
| 3ª VARA DO TRABALHO DE RIO VERDE            | 43            | 53,6        | 26°     |



## PRAZO MÉDIO ENTRE O AJUIZAMENTO E A PROLAÇÃO DA SENTENÇA DE TODAS AS VARAS DO TRABALHO

### SUMARÍSSIMO

| Qtd. Processos | Prazo Médio (dias) |
|----------------|--------------------|
| 3.650          | 57,59              |

| Vara do Trabalho                             | Qtd Processos | Prazo Médio | Ranking |
|--|---------------|-------------|---------|
| VARA DO TRABALHO DE CERES                    | 35            | 53,74       | 27°     |
| 1ª VARA DO TRABALHO DE GOIÂNIA               | 69            | 56          | 28°     |
| VARA DO TRABALHO DE INHUMAS                  | 98            | 56,88       | 29°     |
| VARA DO TRABALHO DE VALPARAÍSO DE GOIÁS      | 130           | 57,18       | 30°     |
| 8ª VARA DO TRABALHO DE GOIÂNIA               | 78            | 58,29       | 31°     |
| 6ª VARA DO TRABALHO DE GOIÂNIA               | 89            | 58,31       | 32°     |
| 1ª VARA DO TRABALHO DE APARECIDA DE GOIÂNIA  | 106           | 59,13       | 33°     |
| 4ª VARA DO TRABALHO DE GOIÂNIA               | 112           | 62,34       | 34°     |
| 2ª VARA DO TRABALHO DE APARECIDA DE GOIÂNIA  | 102           | 62,8        | 35°     |
| 7ª VARA DO TRABALHO DE GOIÂNIA               | 90            | 64,96       | 36°     |
| 16ª VARA DO TRABALHO DE GOIÂNIA              | 108           | 65,62       | 37°     |
| 11ª VARA DO TRABALHO DE GOIÂNIA              | 119           | 73,37       | 38°     |
| VARA DO TRABALHO DE CALDAS NOVAS             | 57            | 80,91       | 39°     |
| 18ª VARA DO TRABALHO DE GOIÂNIA              | 86            | 81,21       | 40°     |
| VARA DO TRABALHO DE MINEIROS                 | 20            | 82,05       | 41°     |
| VARA DO TRABALHO DE PALMEIRAS                | 53            | 86,45       | 42°     |
| 2ª VARA DO TRABALHO DE GOIÂNIA               | 101           | 87,69       | 43°     |
| VARA DO TRABALHO DE SÃO LUIS DE MONTES BELOS | 55            | 88,18       | 44°     |
| VARA DO TRABALHO DE URUAÇU                   | 68            | 93,51       | 45°     |
| 2ª VARA DO TRABALHO DE ANÁPOLIS              | 61            | 97,66       | 46°     |
| VARA DO TRABALHO DE CATALÃO                  | 73            | 100,77      | 47°     |
| VARA DO TRABALHO DE GOIATUBA                 | 57            | 173,58      | 48°     |



## PRAZO MÉDIO ENTRE O AJUIZAMENTO E A PROLAÇÃO DA SENTENÇA - VARA DO TRABALHO DE GOIÁS

Data da sentença entre 1/4/2019 e 30/4/2019 23:59:59

### VARA DO TRABALHO DE GOIÁS

#### SUMARÍSSIMO

| Qtd | Prazo Médio |
|-----|-------------|
| 54  | 21,07       |

| Nr. Processo                      | Ajuiz.   | Senteça  | Prazo |
|-----------------------------------|----------|----------|-------|
| RTSum - 0010104-80.2019.5.18.0221 | 21/01/19 | 15/04/19 | 84    |
| RTSum - 0010158-46.2019.5.18.0221 | 30/01/19 | 11/04/19 | 71    |
| RTSum - 0010212-12.2019.5.18.0221 | 05/02/19 | 03/04/19 | 57    |
| RTSum - 0010221-71.2019.5.18.0221 | 05/02/19 | 09/04/19 | 63    |
| RTSum - 0010224-26.2019.5.18.0221 | 05/02/19 | 01/04/19 | 55    |
| RTSum - 0010227-78.2019.5.18.0221 | 06/02/19 | 23/04/19 | 76    |
| RTSum - 0010239-92.2019.5.18.0221 | 08/02/19 | 01/04/19 | 52    |
| RTSum - 0010261-53.2019.5.18.0221 | 11/02/19 | 09/04/19 | 57    |
| RTSum - 0010305-72.2019.5.18.0221 | 18/02/19 | 02/04/19 | 43    |
| RTSum - 0010307-42.2019.5.18.0221 | 18/02/19 | 25/04/19 | 66    |
| RTSum - 0010308-27.2019.5.18.0221 | 18/02/19 | 08/04/19 | 49    |
| RTSum - 0010312-64.2019.5.18.0221 | 19/02/19 | 03/04/19 | 43    |
| RTSum - 0010324-78.2019.5.18.0221 | 22/02/19 | 03/04/19 | 40    |
| RTSum - 0010375-89.2019.5.18.0221 | 11/03/19 | 11/04/19 | 31    |
| RTSum - 0010399-20.2019.5.18.0221 | 14/03/19 | 10/04/19 | 27    |
| RTSum - 0010400-05.2019.5.18.0221 | 14/03/19 | 11/04/19 | 28    |
| RTSum - 0010410-49.2019.5.18.0221 | 16/03/19 | 10/04/19 | 25    |
| RTSum - 0010411-34.2019.5.18.0221 | 18/03/19 | 04/04/19 | 17    |
| RTSum - 0010417-41.2019.5.18.0221 | 19/03/19 | 15/04/19 | 27    |
| RTSum - 0010428-70.2019.5.18.0221 | 20/03/19 | 08/04/19 | 19    |
| RTSum - 0010437-32.2019.5.18.0221 | 21/03/19 | 08/04/19 | 18    |
| RTSum - 0010438-17.2019.5.18.0221 | 21/03/19 | 08/04/19 | 18    |

**Legenda:**  
**Ajuiz.** Data do Ajuizamento;  
**Senteça:** Data da prolação da sentença;  
**Prazo:** Prazo para a entrega da prestação jurisdicional.





## PRAZO MÉDIO ENTRE O AJUIZAMENTO E A PROLAÇÃO DA SENTENÇA - VARA DO TRABALHO DE GOIÁS

### VARA DO TRABALHO DE GOIÁS

#### SUMARÍSSIMO

| Qtd | Prazo Médio |
|-----|-------------|
| 54  | 21,07       |

| Nr. Processo                      | Ajuiz.   | Sentença | Prazo |
|-----------------------------------|----------|----------|-------|
| RTSum - 0010440-84.2019.5.18.0221 | 22/03/19 | 10/04/19 | 19    |
| RTSum - 0010451-16.2019.5.18.0221 | 25/03/19 | 10/04/19 | 16    |
| RTSum - 0010463-30.2019.5.18.0221 | 27/03/19 | 08/04/19 | 12    |
| RTSum - 0010467-67.2019.5.18.0221 | 28/03/19 | 02/04/19 | 5     |
| RTSum - 0010468-52.2019.5.18.0221 | 28/03/19 | 02/04/19 | 5     |
| RTSum - 0010469-37.2019.5.18.0221 | 28/03/19 | 02/04/19 | 5     |
| RTSum - 0010475-44.2019.5.18.0221 | 29/03/19 | 04/04/19 | 6     |
| RTSum - 0010476-29.2019.5.18.0221 | 29/03/19 | 04/04/19 | 6     |
| RTSum - 0010477-14.2019.5.18.0221 | 29/03/19 | 04/04/19 | 6     |
| RTSum - 0010478-96.2019.5.18.0221 | 29/03/19 | 04/04/19 | 6     |
| RTSum - 0010490-13.2019.5.18.0221 | 03/04/19 | 09/04/19 | 6     |
| RTSum - 0010491-95.2019.5.18.0221 | 03/04/19 | 09/04/19 | 6     |
| RTSum - 0010495-35.2019.5.18.0221 | 03/04/19 | 08/04/19 | 5     |
| RTSum - 0010496-20.2019.5.18.0221 | 03/04/19 | 08/04/19 | 5     |
| RTSum - 0010498-87.2019.5.18.0221 | 04/04/19 | 08/04/19 | 4     |
| RTSum - 0010500-57.2019.5.18.0221 | 04/04/19 | 08/04/19 | 4     |
| RTSum - 0010503-12.2019.5.18.0221 | 05/04/19 | 09/04/19 | 4     |
| RTSum - 0010510-04.2019.5.18.0221 | 05/04/19 | 09/04/19 | 4     |
| RTSum - 0010511-86.2019.5.18.0221 | 05/04/19 | 09/04/19 | 4     |
| RTSum - 0010512-71.2019.5.18.0221 | 06/04/19 | 11/04/19 | 5     |
| RTSum - 0010518-78.2019.5.18.0221 | 08/04/19 | 11/04/19 | 3     |
| RTSum - 0010519-63.2019.5.18.0221 | 08/04/19 | 11/04/19 | 3     |
| RTSum - 0010520-48.2019.5.18.0221 | 08/04/19 | 11/04/19 | 3     |
| RTSum - 0010521-33.2019.5.18.0221 | 08/04/19 | 11/04/19 | 3     |
| RTSum - 0010522-18.2019.5.18.0221 | 09/04/19 | 11/04/19 | 2     |

**Legenda:**

**Ajuiz.** Data do Ajuizamento;

**Sentença:** Data da prolação da sentença;

**Prazo:** Prazo para a entrega da prestação jurisdicional.



## PRAZO MÉDIO ENTRE O AJUIZAMENTO E A PROLAÇÃO DA SENTENÇA - VARA DO TRABALHO DE GOIÁS

### VARA DO TRABALHO DE GOIÁS

#### SUMARÍSSIMO

| Qtd | Prazo Médio |
|-----|-------------|
| 54  | 21,07       |

| Nr. Processo                      | Ajuiz.   | Sentença | Prazo |
|-----------------------------------|----------|----------|-------|
| RTSum - 0010523-03.2019.5.18.0221 | 09/04/19 | 11/04/19 | 2     |
| RTSum - 0010524-85.2019.5.18.0221 | 09/04/19 | 11/04/19 | 2     |
| RTSum - 0010527-40.2019.5.18.0221 | 09/04/19 | 11/04/19 | 2     |
| RTSum - 0010529-10.2019.5.18.0221 | 09/04/19 | 11/04/19 | 2     |
| RTSum - 0010532-62.2019.5.18.0221 | 10/04/19 | 23/04/19 | 13    |
| RTSum - 0010534-32.2019.5.18.0221 | 10/04/19 | 11/04/19 | 1     |
| RTSum - 0010555-08.2019.5.18.0221 | 12/04/19 | 15/04/19 | 3     |

**Legenda:**

**Ajuiz.** Data do Ajuizamento;

**Sentença:** Data da prolação da sentença;

**Prazo:** Prazo para a entrega da prestação jurisdicional.



## PRAZO MÉDIO ENTRE O AJUIZAMENTO E A PROLAÇÃO DA SENTENÇA - VARA DO TRABALHO DE GOIÁS

Data da sentença entre 1/4/2019 e 30/4/2019 23:59:59

**ANDRESSA KALLINY DE ANDRADE  
CARVALHO MENEGAZ DE ALMEIDA**

### SUMARÍSSIMO

| Qtd | Prazo Médio |
|-----|-------------|
| 51  | 19,27       |

| Nr. Processo                      | Ajuiz.   | Sentença | Prazo |
|-----------------------------------|----------|----------|-------|
| RTSum - 0010104-80.2019.5.18.0221 | 21/01/19 | 15/04/19 | 84    |
| RTSum - 0010158-46.2019.5.18.0221 | 30/01/19 | 11/04/19 | 71    |
| RTSum - 0010212-12.2019.5.18.0221 | 05/02/19 | 03/04/19 | 57    |
| RTSum - 0010221-71.2019.5.18.0221 | 05/02/19 | 09/04/19 | 63    |
| RTSum - 0010224-26.2019.5.18.0221 | 05/02/19 | 01/04/19 | 55    |
| RTSum - 0010239-92.2019.5.18.0221 | 08/02/19 | 01/04/19 | 52    |
| RTSum - 0010261-53.2019.5.18.0221 | 11/02/19 | 09/04/19 | 57    |
| RTSum - 0010305-72.2019.5.18.0221 | 18/02/19 | 02/04/19 | 43    |
| RTSum - 0010308-27.2019.5.18.0221 | 18/02/19 | 08/04/19 | 49    |
| RTSum - 0010312-64.2019.5.18.0221 | 19/02/19 | 03/04/19 | 43    |
| RTSum - 0010324-78.2019.5.18.0221 | 22/02/19 | 03/04/19 | 40    |
| RTSum - 0010375-89.2019.5.18.0221 | 11/03/19 | 11/04/19 | 31    |
| RTSum - 0010399-20.2019.5.18.0221 | 14/03/19 | 10/04/19 | 27    |
| RTSum - 0010400-05.2019.5.18.0221 | 14/03/19 | 11/04/19 | 28    |
| RTSum - 0010410-49.2019.5.18.0221 | 16/03/19 | 10/04/19 | 25    |
| RTSum - 0010411-34.2019.5.18.0221 | 18/03/19 | 04/04/19 | 17    |
| RTSum - 0010417-41.2019.5.18.0221 | 19/03/19 | 15/04/19 | 27    |
| RTSum - 0010428-70.2019.5.18.0221 | 20/03/19 | 08/04/19 | 19    |
| RTSum - 0010437-32.2019.5.18.0221 | 21/03/19 | 08/04/19 | 18    |
| RTSum - 0010438-17.2019.5.18.0221 | 21/03/19 | 08/04/19 | 18    |
| RTSum - 0010440-84.2019.5.18.0221 | 22/03/19 | 10/04/19 | 19    |

**Legenda:**

**Ajuiz.** Data do Ajuizamento;

**Sentença:** Data da prolação da sentença;

**Prazo:** Prazo para a entrega da prestação jurisdicional.



## PRAZO MÉDIO ENTRE O AJUIZAMENTO E A PROLAÇÃO DA SENTENÇA - VARA DO TRABALHO DE GOIÁS

**ANDRESSA KALLINY DE ANDRADE  
CARVALHO MENEGAZ DE ALMEIDA**

### SUMARÍSSIMO

| Qtd | Prazo Médio |
|-----|-------------|
| 51  | 19,27       |

| Nr. Processo                      | Ajuiz.   | Sentença | Prazo |
|-----------------------------------|----------|----------|-------|
| RTSum - 0010451-16.2019.5.18.0221 | 25/03/19 | 10/04/19 | 16    |
| RTSum - 0010463-30.2019.5.18.0221 | 27/03/19 | 08/04/19 | 12    |
| RTSum - 0010467-67.2019.5.18.0221 | 28/03/19 | 02/04/19 | 5     |
| RTSum - 0010468-52.2019.5.18.0221 | 28/03/19 | 02/04/19 | 5     |
| RTSum - 0010469-37.2019.5.18.0221 | 28/03/19 | 02/04/19 | 5     |
| RTSum - 0010475-44.2019.5.18.0221 | 29/03/19 | 04/04/19 | 6     |
| RTSum - 0010476-29.2019.5.18.0221 | 29/03/19 | 04/04/19 | 6     |
| RTSum - 0010477-14.2019.5.18.0221 | 29/03/19 | 04/04/19 | 6     |
| RTSum - 0010478-96.2019.5.18.0221 | 29/03/19 | 04/04/19 | 6     |
| RTSum - 0010490-13.2019.5.18.0221 | 03/04/19 | 09/04/19 | 6     |
| RTSum - 0010491-95.2019.5.18.0221 | 03/04/19 | 09/04/19 | 6     |
| RTSum - 0010495-35.2019.5.18.0221 | 03/04/19 | 08/04/19 | 5     |
| RTSum - 0010496-20.2019.5.18.0221 | 03/04/19 | 08/04/19 | 5     |
| RTSum - 0010498-87.2019.5.18.0221 | 04/04/19 | 08/04/19 | 4     |
| RTSum - 0010500-57.2019.5.18.0221 | 04/04/19 | 08/04/19 | 4     |
| RTSum - 0010503-12.2019.5.18.0221 | 05/04/19 | 09/04/19 | 4     |
| RTSum - 0010510-04.2019.5.18.0221 | 05/04/19 | 09/04/19 | 4     |
| RTSum - 0010511-86.2019.5.18.0221 | 05/04/19 | 09/04/19 | 4     |
| RTSum - 0010512-71.2019.5.18.0221 | 06/04/19 | 11/04/19 | 5     |
| RTSum - 0010518-78.2019.5.18.0221 | 08/04/19 | 11/04/19 | 3     |
| RTSum - 0010519-63.2019.5.18.0221 | 08/04/19 | 11/04/19 | 3     |
| RTSum - 0010520-48.2019.5.18.0221 | 08/04/19 | 11/04/19 | 3     |
| RTSum - 0010521-33.2019.5.18.0221 | 08/04/19 | 11/04/19 | 3     |
| RTSum - 0010522-18.2019.5.18.0221 | 09/04/19 | 11/04/19 | 2     |

**Legenda:**

**Ajuiz.** Data do Ajuizamento;

**Sentença:** Data da prolação da sentença;

**Prazo:** Prazo para a entrega da prestação jurisdicional.



## PRAZO MÉDIO ENTRE O AJUIZAMENTO E A PROLAÇÃO DA SENTENÇA - VARA DO TRABALHO DE GOIÁS

### ANDRESSA KALLINY DE ANDRADE CARVALHO MENEGAZ DE ALMEIDA

#### SUMARÍSSIMO

| Qtd | Prazo Médio |
|-----|-------------|
| 51  | 19,27       |

| Nr. Processo                      | Ajuiz.   | Senteça  | Prazo |
|-----------------------------------|----------|----------|-------|
| RTSum - 0010523-03.2019.5.18.0221 | 09/04/19 | 11/04/19 | 2     |
| RTSum - 0010524-85.2019.5.18.0221 | 09/04/19 | 11/04/19 | 2     |
| RTSum - 0010527-40.2019.5.18.0221 | 09/04/19 | 11/04/19 | 2     |
| RTSum - 0010529-10.2019.5.18.0221 | 09/04/19 | 11/04/19 | 2     |
| RTSum - 0010534-32.2019.5.18.0221 | 10/04/19 | 11/04/19 | 1     |
| RTSum - 0010555-08.2019.5.18.0221 | 12/04/19 | 15/04/19 | 3     |

**Legenda:**

**Ajuiz.** Data do Ajuizamento;

**Senteça:** Data da prolação da sentença;

**Prazo:** Prazo para a entrega da prestação jurisdicional.

### CÉSAR SILVEIRA

#### SUMARÍSSIMO

| Qtd | Prazo Médio |
|-----|-------------|
| 3   | 51,67       |

| Nr. Processo                      | Ajuiz.   | Senteça  | Prazo |
|-----------------------------------|----------|----------|-------|
| RTSum - 0010227-78.2019.5.18.0221 | 06/02/19 | 23/04/19 | 76    |
| RTSum - 0010307-42.2019.5.18.0221 | 18/02/19 | 25/04/19 | 66    |
| RTSum - 0010532-62.2019.5.18.0221 | 10/04/19 | 23/04/19 | 13    |

**Legenda:**

**Ajuiz.** Data do Ajuizamento;

**Senteça:** Data da prolação da sentença;

**Prazo:** Prazo para a entrega da prestação jurisdicional.