Conceituação

Tema	Prazos Processuais
Relatórios	Evolução Histórica Comparativo por VT Comparativo por Grupo Por Grupo Por VT Por Processo Por Magistrado
Resumo	Apresenta o prazo médio desde o ajuizamento da ação até a prolação da sentença.
Descrição	O prazo médio é obtido calculando-se a quantidade de dias decorridos desde o ajuizamento da ação até a prolação da sentença. Os dados são extraídos baseando-se nos itens do e-Gestão: 271 e 90271 - Do ajuizamento da ação até a prolação da sentença, na fase de conhecimento – rito sumaríssimo; 272 e 90272 – Do ajuizamento da ação até a prolação da sentença, na fase de conhecimento – exceto rito sumaríssimo (ordinário)
Origem da informação	e-Gestão
Critérios e transformações	Coletado do e-Gestão, consolidado, otimizado e classificado para análise.
Análises possíveis	Prazo médio entre o ajuizamento da ação até a prolação da sentença, detalhado de forma Geral, Por grupo, Por VT, Por Processo e Por Magistrado

EVOLUÇÃO HISTÓRICA DOS PRAZOS PROCESSUAIS ENTRE O AJUIZAMENTO E A PROLAÇÃO DA SENTENÇA - 6ª VARA DO TRABALHO DE GOIÂNIA

Data da sentença entre 1/4/2019 e 30/4/2019 23:59:59

Rito	Qtd	Prazo Médio
ORDINÁRIO	84	218,9
SUMARÍSSIMO	89	58,31
Total/Média	**173**	**136,29**

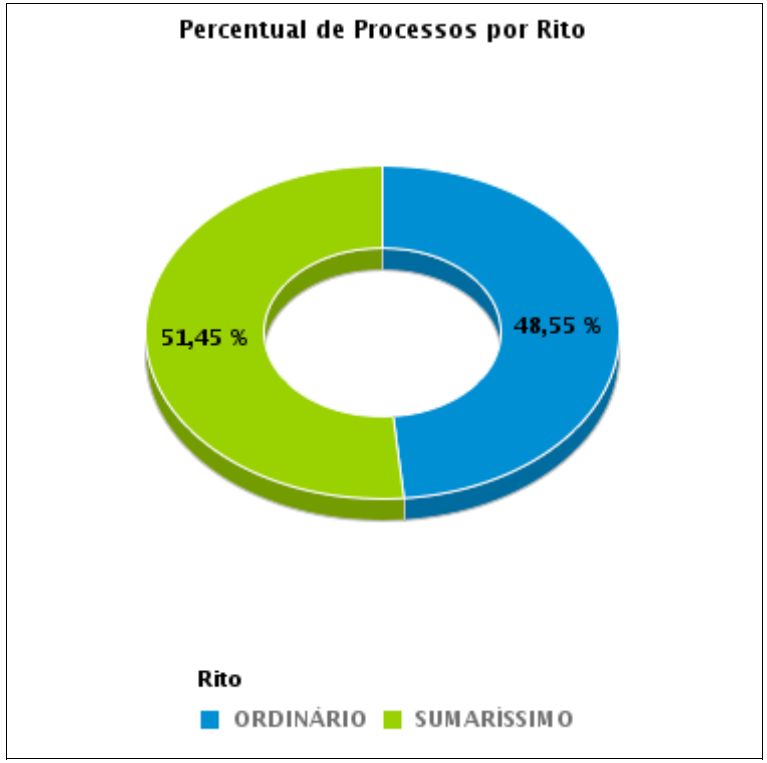

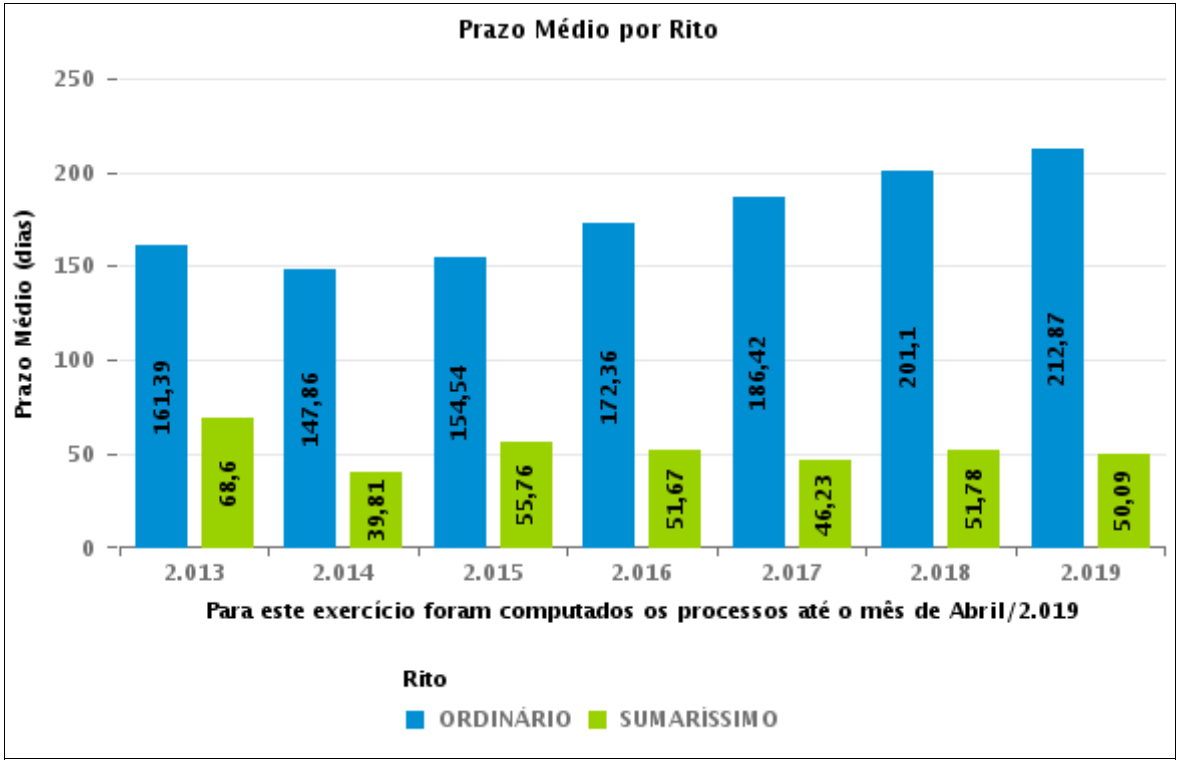

COMPARATIVO DO PRAZO MÉDIO ENTRE O AJUIZAMENTO E A PROLAÇÃO DA SENTENÇA - 6ª VARA DO TRABALHO DE GOIÂNIA

Data da sentença entre 1/4/2019 e 30/4/2019 23:59:59

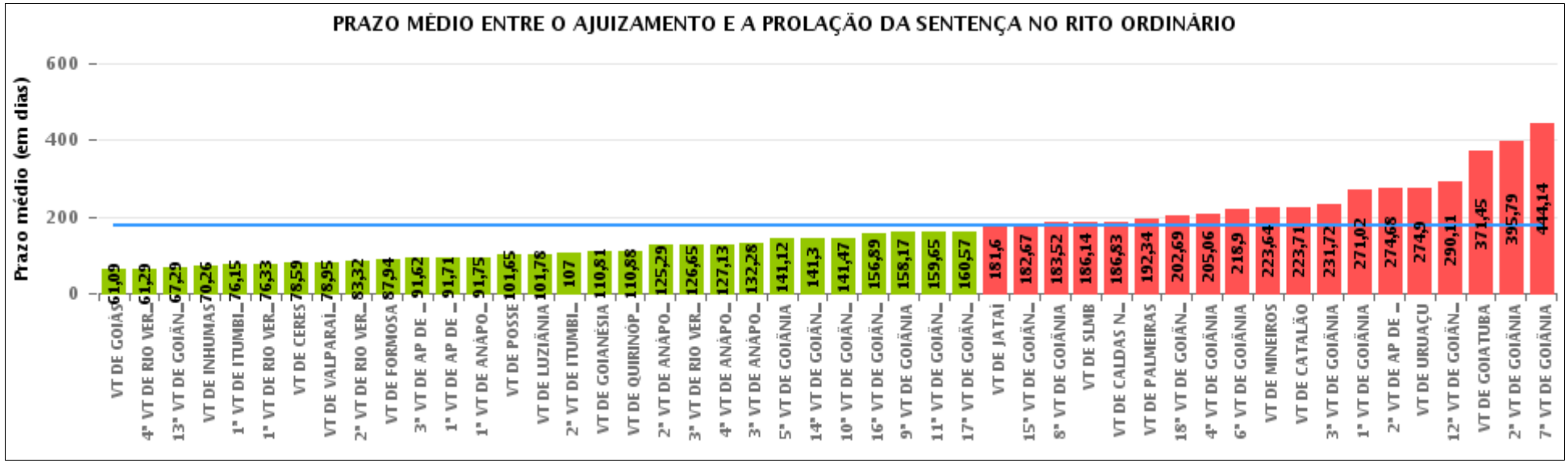

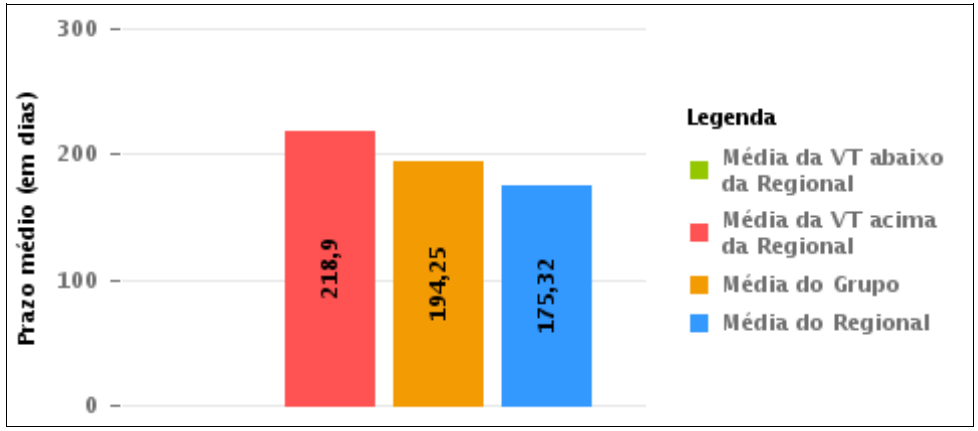

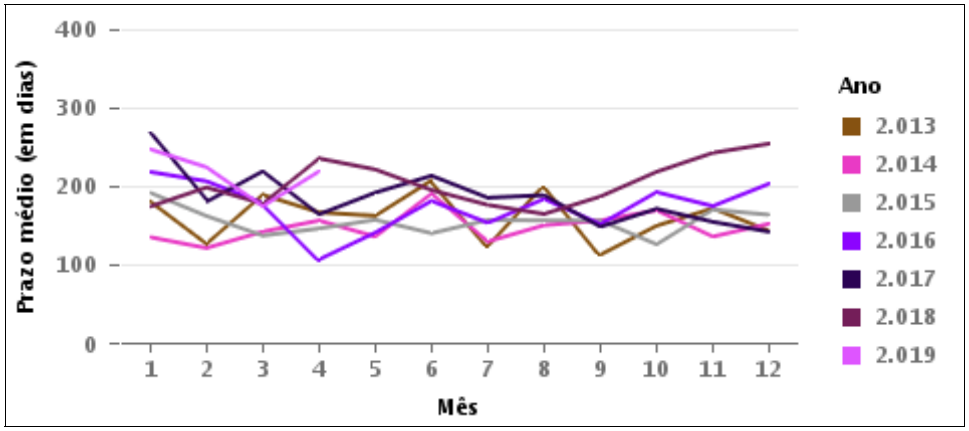

COMPARATIVO DO PRAZO MÉDIO ENTRE O AJUIZAMENTO E A PROLAÇÃO DA SENTENÇA ENTRE AS VARAS DO GRUPO

Data da sentença entre 1/4/2019 e 30/4/2019 23:59:59

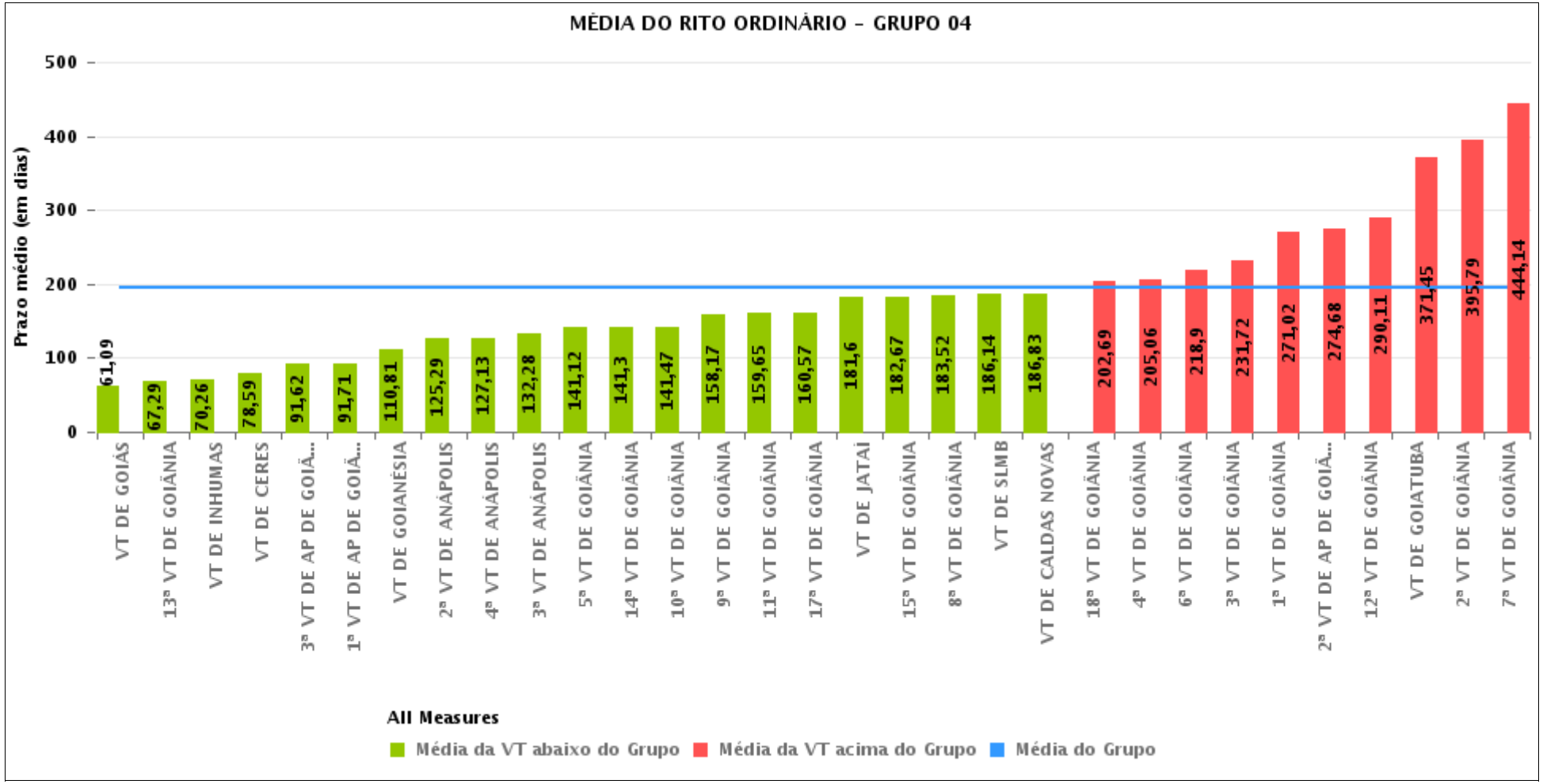

PRAZO MÉDIO ENTRE O AJUIZAMENTO E A PROLAÇÃO DA SENTENÇA POR GRUPO

Data da sentença entre 1/4/2019 e 30/4/2019 23:59:59

Rito	Grupo	Qtd. Processos	Prazo Médio (dias)	Ranking
ORDINÁRIO	GRUPO 06	148	78,95	1°
	GRUPO 01	20	101,65	2°
	GRUPO 03	444	102,27	3°
	GRUPO 02	44	192,34	4°
	GRUPO 04	2.066	194,25	5°
	GRUPO 05	343	199,56	6°

Legenda:	# Grupo 03 – De 1501 a 2000	# Grupo 04 – De 2001 a 2500	# Grupo 05 – Maior que 2500
# Grupo 01 – Até 1000 VT de Posse VT de Pires do Rio # Grupo 02 – De 1001 a 1500 VT de Formosa	VT de Ceres 1ª VT de Anápolis 2ª VT de Anápolis 3ª VT de Anápolis 4ª VT de Anápolis 1ª VT de Aparecida de Goiânia 2ª VT de Aparecida de Goiânia 3ª VT de Aparecida de Goiânia VT de Caldas Novas 1ª VT de Itumbiara 2ª VT de Itumbiara VT de Goiás VT de Jataí VT de Mineiros VT de Quirinópolis 1ª VT de Rio Verde 2ª VT de Rio Verde 3ª VT de Rio Verde 4ª VT de Rio Verde VT de São Luis de Montes Belos	VT de Goiatuba VT de Goianésia 1ª VT de Goiânia 2ª VT de Goiânia 3ª VT de Goiânia 4ª VT de Goiânia 5ª VT de Goiânia 6ª VT de Goiânia 7ª VT de Goiânia 8ª VT de Goiânia 9ª VT de Goiânia 10ª VT de Goiânia 11ª VT de Goiânia 12ª VT de Goiânia 13ª VT de Goiânia 14ª VT de Goiânia 15ª VT de Goiânia 16ª VT de Goiânia 17ª VT de Goiânia 18ª VT de Goiânia VT de Inhumas VT de Luziânia	VT de Catalão VT de Uruaçu VT de Valparaíso de Goiás

PRAZO MÉDIO ENTRE O AJUIZAMENTO E A PROLAÇÃO DA SENTENÇA DE TODAS AS VARAS DO TRABALHO

Data da sentença entre 1/4/2019 e 30/4/2019 23:59:59

ORDINÁRIO

Qtd. Processos	Prazo Médio (dias)
3.065	175,32

Vara do Trabalho	Qtd Processos	Prazo Médio	Ranking
VARA DO TRABALHO DE GOIÁS	34	61,09	1°
4ª VARA DO TRABALHO DE RIO VERDE	41	61,29	2°
13ª VARA DO TRABALHO DE GOIÂNIA	55	67,29	3°
VARA DO TRABALHO DE INHUMAS	54	70,26	4°
1ª VARA DO TRABALHO DE ITUMBIARA	59	76,15	5°
1ª VARA DO TRABALHO DE RIO VERDE	36	76,33	6°
VARA DO TRABALHO DE CERES	22	78,59	7°
VARA DO TRABALHO DE VALPARAÍSO DE GOIÁS	148	78,95	8°
2ª VARA DO TRABALHO DE RIO VERDE	47	83,32	9°
VARA DO TRABALHO DE FORMOSA	32	87,94	10°
3ª VARA DO TRABALHO DE APARECIDA DE GOIÂNIA	68	91,62	11°
1ª VARA DO TRABALHO DE APARECIDA DE GOIÂNIA	63	91,71	12°
1ª VARA DO TRABALHO DE ANÁPOLIS	55	91,75	13°
VARA DO TRABALHO DE POSSE	20	101,65	14°
VARA DO TRABALHO DE LUZIÂNIA	72	101,78	15°
2ª VARA DO TRABALHO DE ITUMBIARA	51	107	16°
VARA DO TRABALHO DE GOIANÉSIA	73	110,81	17°
VARA DO TRABALHO DE QUIRINÓPOLIS	41	110,88	18°
2ª VARA DO TRABALHO DE ANÁPOLIS	77	125,29	19°
3ª VARA DO TRABALHO DE RIO VERDE	46	126,65	20°
4ª VARA DO TRABALHO DE ANÁPOLIS	62	127,13	21°
3ª VARA DO TRABALHO DE ANÁPOLIS	58	132,28	22°
5ª VARA DO TRABALHO DE GOIÂNIA	69	141,12	23°
14ª VARA DO TRABALHO DE GOIÂNIA	92	141,3	24°
10ª VARA DO TRABALHO DE GOIÂNIA	60	141,47	25°
16ª VARA DO TRABALHO DE GOIÂNIA	83	156,89	26°

PRAZO MÉDIO ENTRE O AJUIZAMENTO E A PROLAÇÃO DA SENTENÇA DE TODAS AS VARAS DO TRABALHO

ORDINÁRIO

Qtd. Processos	Prazo Médio (dias)
3.065	175,32

Vara do Trabalho	Qtd Processos	Prazo Médio	Ranking
9ª VARA DO TRABALHO DE GOIÂNIA	66	158,17	27°
11ª VARA DO TRABALHO DE GOIÂNIA	74	159,65	28°
17ª VARA DO TRABALHO DE GOIÂNIA	79	160,57	29°
VARA DO TRABALHO DE JATAÍ	53	181,6	30°
15ª VARA DO TRABALHO DE GOIÂNIA	46	182,67	31°
8ª VARA DO TRABALHO DE GOIÂNIA	61	183,52	32°
VARA DO TRABALHO DE SÃO LUIS DE MONTES BELOS	49	186,14	33°
VARA DO TRABALHO DE CALDAS NOVAS	54	186,83	34°
VARA DO TRABALHO DE PALMEIRAS	44	192,34	35°
18ª VARA DO TRABALHO DE GOIÂNIA	77	202,69	36°
4ª VARA DO TRABALHO DE GOIÂNIA	93	205,06	37°
6ª VARA DO TRABALHO DE GOIÂNIA	84	218,9	38°
VARA DO TRABALHO DE MINEIROS	36	223,64	39°
VARA DO TRABALHO DE CATALÃO	70	223,71	40°
3ª VARA DO TRABALHO DE GOIÂNIA	65	231,72	41°
1ª VARA DO TRABALHO DE GOIÂNIA	89	271,02	42°
2ª VARA DO TRABALHO DE APARECIDA DE GOIÂNIA	72	274,68	43°
VARA DO TRABALHO DE URUAÇU	118	274,9	44°
12ª VARA DO TRABALHO DE GOIÂNIA	98	290,11	45°
VARA DO TRABALHO DE GOIATUBA	22	371,45	46°
2ª VARA DO TRABALHO DE GOIÂNIA	124	395,79	47°
7ª VARA DO TRABALHO DE GOIÂNIA	73	444,14	48°

PRAZO MÉDIO ENTRE O AJUIZAMENTO E A PROLAÇÃO DA SENTENÇA - 6ª VARA DO TRABALHO DE GOIÂNIA

Data da sentença entre 1/4/2019 e 30/4/2019 23:59:59

6ª VARA DO TRABALHO DE GOIÂNIA

ORDINÁRIO

Qtd	Prazo Médio
84	218,9

Nr. Processo	Ajuiz.	Senteça	Prazo
ET - 0010107-35.2018.5.18.0006	31/01/18	25/04/19	449
ET - 0010598-42.2018.5.18.0006	14/05/18	09/04/19	330
ET - 0011236-75.2018.5.18.0006	20/09/18	02/04/19	194
HoTrEx - 0010485-54.2019.5.18.0006	29/03/19	12/04/19	14
HoTrEx - 0010515-89.2019.5.18.0006	04/04/19	23/04/19	19
HoTrEx - 0010529-73.2019.5.18.0006	08/04/19	15/04/19	7
HoTrEx - 0010532-28.2019.5.18.0006	08/04/19	22/04/19	14
HoTrEx - 0010535-80.2019.5.18.0006	09/04/19	10/04/19	1
HoTrEx - 0010561-78.2019.5.18.0006	12/04/19	26/04/19	14
IDPJ - 0010039-51.2019.5.18.0006	15/01/19	02/04/19	77
IDPJ - 0010109-68.2019.5.18.0006	28/01/19	02/04/19	64
IDPJ - 0011046-15.2018.5.18.0006	14/08/18	25/04/19	254
IDPJ - 0011136-23.2018.5.18.0006	31/08/18	03/04/19	215
IDPJ - 0011185-64.2018.5.18.0006	11/09/18	25/04/19	226
IDPJ - 0011226-31.2018.5.18.0006	19/09/18	22/04/19	215
IDPJ - 0011249-74.2018.5.18.0006	24/09/18	02/04/19	190
IDPJ - 0011480-04.2018.5.18.0006	09/11/18	03/04/19	145
IDPJ - 0011530-30.2018.5.18.0006	21/11/18	22/04/19	152
IDPJ - 0011532-97.2018.5.18.0006	22/11/18	11/04/19	140
IDPJ - 0011637-74.2018.5.18.0006	13/12/18	09/04/19	117
IDPJ - 0011647-21.2018.5.18.0006	17/12/18	02/04/19	106
RTAlç - 0010376-40.2019.5.18.0006	14/03/19	04/04/19	21

Legenda:
Ajuiz. Data do Ajuizamento;
Sentença: Data da prolação da sentença;
Prazo: Prazo para a entrega da prestação jurisdicional.

PRAZO MÉDIO ENTRE O AJUIZAMENTO E A PROLAÇÃO DA SENTENÇA - 6ª VARA DO TRABALHO DE GOIÂNIA

6ª VARA DO TRABALHO DE GOIÂNIA

ORDINÁRIO

Qtd	Prazo Médio
84	218,9

Nr. Processo	Ajuiz.	Senteça	Prazo
RTAlç - 0010612-89.2019.5.18.0006	24/04/19	29/04/19	5
RTOrd - 0010027-37.2019.5.18.0006	10/01/19	03/04/19	83
RTOrd - 0010032-59.2019.5.18.0006	11/01/19	03/04/19	82
RTOrd - 0010106-16.2019.5.18.0006	28/01/19	15/04/19	77
RTOrd - 0010110-53.2019.5.18.0006	29/01/19	09/04/19	70
RTOrd - 0010161-64.2019.5.18.0006	04/02/19	22/04/19	77
RTOrd - 0010182-40.2019.5.18.0006	06/02/19	24/04/19	77
RTOrd - 0010185-92.2019.5.18.0006	06/02/19	22/04/19	75
RTOrd - 0010293-29.2016.5.18.0006	22/02/16	30/04/19	1.163
RTOrd - 0010363-41.2019.5.18.0006	12/03/19	02/04/19	21
RTOrd - 0010367-48.2019.5.18.0016	14/03/19	08/04/19	25
RTOrd - 0010389-73.2018.5.18.0006	02/04/18	15/04/19	378
RTOrd - 0010403-23.2019.5.18.0006	18/03/19	09/04/19	22
RTOrd - 0010405-90.2019.5.18.0006	19/03/19	09/04/19	21
RTOrd - 0010414-52.2019.5.18.0006	19/03/19	04/04/19	16
RTOrd - 0010426-66.2019.5.18.0006	20/03/19	10/04/19	21
RTOrd - 0010427-51.2019.5.18.0006	21/03/19	11/04/19	21
RTOrd - 0010428-36.2019.5.18.0006	21/03/19	11/04/19	21
RTOrd - 0010442-20.2019.5.18.0006	22/03/19	12/04/19	21
RTOrd - 0010449-12.2019.5.18.0006	25/03/19	08/04/19	14
RTOrd - 0010462-11.2019.5.18.0006	26/03/19	16/04/19	21
RTOrd - 0010492-46.2019.5.18.0006	01/04/19	02/04/19	1
RTOrd - 0010502-90.2019.5.18.0006	02/04/19	03/04/19	1
RTOrd - 0010505-79.2018.5.18.0006	23/04/18	17/04/19	359
RTOrd - 0010510-67.2019.5.18.0006	03/04/19	29/04/19	26

Legenda:
Ajuiz. Data do Ajuizamento;
Sentença: Data da prolação da sentença;
Prazo: Prazo para a entrega da prestação jurisdicional.

PRAZO MÉDIO ENTRE O AJUIZAMENTO E A PROLAÇÃO DA SENTENÇA - 6ª VARA DO TRABALHO DE GOIÂNIA

6ª VARA DO TRABALHO DE GOIÂNIA

ORDINÁRIO

Qtd	Prazo Médio
84	218,9

Nr. Processo	Ajuiz.	Senteça	Prazo
RTOrd - 0010516-74.2019.5.18.0006	04/04/19	08/04/19	4
RTOrd - 0010520-14.2019.5.18.0006	04/04/19	05/04/19	1
RTOrd - 0010538-35.2019.5.18.0006	09/04/19	11/04/19	2
RTOrd - 0010581-69.2019.5.18.0006	17/04/19	22/04/19	5
RTOrd - 0010610-22.2019.5.18.0006	24/04/19	26/04/19	2
RTOrd - 0010619-81.2019.5.18.0006	25/04/19	29/04/19	4
RTOrd - 0010652-08.2018.5.18.0006	23/05/18	01/04/19	313
RTOrd - 0010660-19.2017.5.18.0006	12/04/17	24/04/19	742
RTOrd - 0010735-63.2014.5.18.0006	05/05/14	30/04/19	1.821
RTOrd - 0010744-25.2014.5.18.0006	07/05/14	18/04/19	1.807
RTOrd - 0010749-08.2018.5.18.0006	13/06/18	22/04/19	313
RTOrd - 0010878-47.2017.5.18.0006	18/05/17	05/04/19	687
RTOrd - 0010889-13.2016.5.18.0006	17/05/16	09/04/19	1.057
RTOrd - 0010961-63.2017.5.18.0006	01/06/17	30/04/19	698
RTOrd - 0011090-68.2017.5.18.0006	21/06/17	02/04/19	650
RTOrd - 0011184-79.2018.5.18.0006	11/09/18	17/04/19	218
RTOrd - 0011267-95.2018.5.18.0006	26/09/18	01/04/19	187
RTOrd - 0011274-87.2018.5.18.0006	27/09/18	25/04/19	210
RTOrd - 0011298-52.2017.5.18.0006	21/07/17	09/04/19	627
RTOrd - 0011332-90.2018.5.18.0006	09/10/18	04/04/19	177
RTOrd - 0011369-20.2018.5.18.0006	17/10/18	10/04/19	175
RTOrd - 0011441-07.2018.5.18.0006	01/11/18	04/04/19	154
RTOrd - 0011468-87.2018.5.18.0006	07/11/18	24/04/19	168
RTOrd - 0011504-32.2018.5.18.0006	14/11/18	18/04/19	155
RTOrd - 0011507-84.2018.5.18.0006	16/11/18	04/04/19	139

Legenda:
Ajuiz. Data do Ajuizamento;
Sentença: Data da prolação da sentença;
Prazo: Prazo para a entrega da prestação jurisdicional.

PRAZO MÉDIO ENTRE O AJUIZAMENTO E A PROLAÇÃO DA SENTENÇA - 6ª VARA DO TRABALHO DE GOIÂNIA

6ª VARA DO TRABALHO DE GOIÂNIA

ORDINÁRIO

Qtd	Prazo Médio
84	218,9

Nr. Processo	Ajuiz.	Senteça	Prazo
RTOrd - 0011537-22.2018.5.18.0006	22/11/18	24/04/19	153
RTOrd - 0011538-07.2018.5.18.0006	22/11/18	26/04/19	155
RTOrd - 0011568-42.2018.5.18.0006	28/11/18	25/04/19	148
RTOrd - 0011571-94.2018.5.18.0006	28/11/18	08/04/19	131
RTOrd - 0011575-13.2018.5.18.0013	27/11/18	30/04/19	154
RTOrd - 0011610-91.2018.5.18.0006	07/12/18	03/04/19	117
RTOrd - 0011623-90.2018.5.18.0006	11/12/18	08/04/19	118
RTOrd - 0011625-60.2018.5.18.0006	12/12/18	22/04/19	131
RTOrd - 0011626-45.2018.5.18.0006	12/12/18	10/04/19	119
RTOrd - 0011644-03.2017.5.18.0006	19/09/17	01/04/19	559
RTOrd - 0011693-95.2018.5.18.0010	07/01/19	09/04/19	92
RTOrd - 0011826-86.2017.5.18.0006	18/10/17	04/04/19	533

Legenda:
Ajuiz. Data do Ajuizamento;
Sentença: Data da prolação da sentença;
Prazo: Prazo para a entrega da prestação jurisdicional.

PRAZO MÉDIO ENTRE O AJUIZAMENTO E A PROLAÇÃO DA SENTENÇA - 6ª VARA DO TRABALHO DE GOIÂNIA

Data da sentença entre 1/4/2019 e 30/4/2019 23:59:59

CLEUZA GONCALVES LOPES

ORDINÁRIO

Qtd	Prazo Médio
4	18,25

Nr. Processo	Ajuiz.	Senteça	Prazo
HoTrEx - 0010515-89.2019.5.18.0006	04/04/19	23/04/19	19
HoTrEx - 0010532-28.2019.5.18.0006	08/04/19	22/04/19	14
HoTrEx - 0010561-78.2019.5.18.0006	12/04/19	26/04/19	14
RTOrd - 0010510-67.2019.5.18.0006	03/04/19	29/04/19	26

Legenda:
Ajuiz. Data do Ajuizamento;
Sentença: Data da prolação da sentença;
Prazo: Prazo para a entrega da prestação jurisdicional.

EDUARDO DO NASCIMENTO

ORDINÁRIO

Qtd	Prazo Médio
10	25

Nr. Processo	Ajuiz.	Senteça	Prazo
HoTrEx - 0010485-54.2019.5.18.0006	29/03/19	12/04/19	14
RTOrd - 0010110-53.2019.5.18.0006	29/01/19	09/04/19	70
RTOrd - 0010367-48.2019.5.18.0016	14/03/19	08/04/19	25
RTOrd - 0010403-23.2019.5.18.0006	18/03/19	09/04/19	22
RTOrd - 0010405-90.2019.5.18.0006	19/03/19	09/04/19	21
RTOrd - 0010426-66.2019.5.18.0006	20/03/19	10/04/19	21

Legenda:
Ajuiz. Data do Ajuizamento;
Sentença: Data da prolação da sentença;
Prazo: Prazo para a entrega da prestação jurisdicional.

PRAZO MÉDIO ENTRE O AJUIZAMENTO E A PROLAÇÃO DA SENTENÇA - 6ª VARA DO TRABALHO DE GOIÂNIA

EDUARDO DO NASCIMENTO

ORDINÁRIO

Qtd	Prazo Médio
10	25

Nr. Processo	Ajuiz.	Senteça	Prazo
RTOrd - 0010427-51.2019.5.18.0006	21/03/19	11/04/19	21
RTOrd - 0010428-36.2019.5.18.0006	21/03/19	11/04/19	21
RTOrd - 0010442-20.2019.5.18.0006	22/03/19	12/04/19	21
RTOrd - 0010449-12.2019.5.18.0006	25/03/19	08/04/19	14

Legenda:
Ajuiz. Data do Ajuizamento;
Sentença: Data da prolação da sentença;
Prazo: Prazo para a entrega da prestação jurisdicional.

EDUARDO TADEU THON

ORDINÁRIO

Qtd	Prazo Médio
54	264,22

Nr. Processo	Ajuiz.	Senteça	Prazo
ET - 0010107-35.2018.5.18.0006	31/01/18	25/04/19	449
ET - 0010598-42.2018.5.18.0006	14/05/18	09/04/19	330
ET - 0011236-75.2018.5.18.0006	20/09/18	02/04/19	194
IDPJ - 0010039-51.2019.5.18.0006	15/01/19	02/04/19	77
IDPJ - 0010109-68.2019.5.18.0006	28/01/19	02/04/19	64
IDPJ - 0011046-15.2018.5.18.0006	14/08/18	25/04/19	254
IDPJ - 0011136-23.2018.5.18.0006	31/08/18	03/04/19	215
IDPJ - 0011185-64.2018.5.18.0006	11/09/18	25/04/19	226
IDPJ - 0011226-31.2018.5.18.0006	19/09/18	22/04/19	215
IDPJ - 0011249-74.2018.5.18.0006	24/09/18	02/04/19	190

Legenda:
Ajuiz. Data do Ajuizamento;
Sentença: Data da prolação da sentença;
Prazo: Prazo para a entrega da prestação jurisdicional.

PRAZO MÉDIO ENTRE O AJUIZAMENTO E A PROLAÇÃO DA SENTENÇA - 6ª VARA DO TRABALHO DE GOIÂNIA

EDUARDO TADEU THON

ORDINÁRIO

Qtd	Prazo Médio
54	264,22

Nr. Processo	Ajuiz.	Senteça	Prazo
IDPJ - 0011480-04.2018.5.18.0006	09/11/18	03/04/19	145
IDPJ - 0011530-30.2018.5.18.0006	21/11/18	22/04/19	152
IDPJ - 0011532-97.2018.5.18.0006	22/11/18	11/04/19	140
IDPJ - 0011637-74.2018.5.18.0006	13/12/18	09/04/19	117
IDPJ - 0011647-21.2018.5.18.0006	17/12/18	02/04/19	106
RTAlç - 0010612-89.2019.5.18.0006	24/04/19	29/04/19	5
RTOrd - 0010027-37.2019.5.18.0006	10/01/19	03/04/19	83
RTOrd - 0010032-59.2019.5.18.0006	11/01/19	03/04/19	82
RTOrd - 0010106-16.2019.5.18.0006	28/01/19	15/04/19	77
RTOrd - 0010161-64.2019.5.18.0006	04/02/19	22/04/19	77
RTOrd - 0010182-40.2019.5.18.0006	06/02/19	24/04/19	77
RTOrd - 0010185-92.2019.5.18.0006	06/02/19	22/04/19	75
RTOrd - 0010293-29.2016.5.18.0006	22/02/16	30/04/19	1.163
RTOrd - 0010389-73.2018.5.18.0006	02/04/18	15/04/19	378
RTOrd - 0010492-46.2019.5.18.0006	01/04/19	02/04/19	1
RTOrd - 0010505-79.2018.5.18.0006	23/04/18	17/04/19	359
RTOrd - 0010538-35.2019.5.18.0006	09/04/19	11/04/19	2
RTOrd - 0010581-69.2019.5.18.0006	17/04/19	22/04/19	5
RTOrd - 0010610-22.2019.5.18.0006	24/04/19	26/04/19	2
RTOrd - 0010619-81.2019.5.18.0006	25/04/19	29/04/19	4
RTOrd - 0010652-08.2018.5.18.0006	23/05/18	01/04/19	313
RTOrd - 0010660-19.2017.5.18.0006	12/04/17	24/04/19	742
RTOrd - 0010744-25.2014.5.18.0006	07/05/14	18/04/19	1.807
RTOrd - 0010878-47.2017.5.18.0006	18/05/17	05/04/19	687
RTOrd - 0010889-13.2016.5.18.0006	17/05/16	09/04/19	1.057

Legenda:
Ajuiz. Data do Ajuizamento;
Sentença: Data da prolação da sentença;
Prazo: Prazo para a entrega da prestação jurisdicional.

PRAZO MÉDIO ENTRE O AJUIZAMENTO E A PROLAÇÃO DA SENTENÇA - 6ª VARA DO TRABALHO DE GOIÂNIA

EDUARDO TADEU THON

ORDINÁRIO

Qtd	Prazo Médio
54	264,22

Nr. Processo	Ajuiz.	Senteça	Prazo
RTOrd - 0010961-63.2017.5.18.0006	01/06/17	30/04/19	698
RTOrd - 0011090-68.2017.5.18.0006	21/06/17	02/04/19	650
RTOrd - 0011184-79.2018.5.18.0006	11/09/18	17/04/19	218
RTOrd - 0011267-95.2018.5.18.0006	26/09/18	01/04/19	187
RTOrd - 0011274-87.2018.5.18.0006	27/09/18	25/04/19	210
RTOrd - 0011298-52.2017.5.18.0006	21/07/17	09/04/19	627
RTOrd - 0011332-90.2018.5.18.0006	09/10/18	04/04/19	177
RTOrd - 0011441-07.2018.5.18.0006	01/11/18	04/04/19	154
RTOrd - 0011468-87.2018.5.18.0006	07/11/18	24/04/19	168
RTOrd - 0011504-32.2018.5.18.0006	14/11/18	18/04/19	155
RTOrd - 0011507-84.2018.5.18.0006	16/11/18	04/04/19	139
RTOrd - 0011537-22.2018.5.18.0006	22/11/18	24/04/19	153
RTOrd - 0011571-94.2018.5.18.0006	28/11/18	08/04/19	131
RTOrd - 0011575-13.2018.5.18.0013	27/11/18	30/04/19	154
RTOrd - 0011610-91.2018.5.18.0006	07/12/18	03/04/19	117
RTOrd - 0011623-90.2018.5.18.0006	11/12/18	08/04/19	118
RTOrd - 0011625-60.2018.5.18.0006	12/12/18	22/04/19	131
RTOrd - 0011626-45.2018.5.18.0006	12/12/18	10/04/19	119
RTOrd - 0011693-95.2018.5.18.0010	07/01/19	09/04/19	92

Legenda:
Ajuiz. Data do Ajuizamento;
Sentença: Data da prolação da sentença;
Prazo: Prazo para a entrega da prestação jurisdicional.

ISRAEL BRASIL ADOURIAN

ORDINÁRIO

Qtd	Prazo Médio
7	529,14

PRAZO MÉDIO ENTRE O AJUIZAMENTO E A PROLAÇÃO DA SENTENÇA - 6ª VARA DO TRABALHO DE GOIÂNIA

ISRAEL BRASIL ADOURIAN

ORDINÁRIO

7	329,14

Nr. Processo	Ajuiz.	Senteça	Prazo
RTOrd - 0010735-63.2014.5.18.0006	05/05/14	30/04/19	1.821
RTOrd - 0010749-08.2018.5.18.0006	13/06/18	22/04/19	313
RTOrd - 0011369-20.2018.5.18.0006	17/10/18	10/04/19	175
RTOrd - 0011538-07.2018.5.18.0006	22/11/18	26/04/19	155
RTOrd - 0011568-42.2018.5.18.0006	28/11/18	25/04/19	148
RTOrd - 0011644-03.2017.5.18.0006	19/09/17	01/04/19	559
RTOrd - 0011826-86.2017.5.18.0006	18/10/17	04/04/19	533

Legenda:
Ajuiz. Data do Ajuizamento;
Sentença: Data da prolação da sentença;
Prazo: Prazo para a entrega da prestação jurisdicional.

JOÃO RODRIGUES PEREIRA

ORDINÁRIO

Qtd	Prazo Médio
1	21

Nr. Processo	Ajuiz.	Senteça	Prazo
RTOrd - 0010462-11.2019.5.18.0006	26/03/19	16/04/19	21

Legenda:
Ajuiz. Data do Ajuizamento;
Sentença: Data da prolação da sentença;
Prazo: Prazo para a entrega da prestação jurisdicional.

JOSÉ LUCIANO LEONEL DE CARVALHO

PRAZO MÉDIO ENTRE O AJUIZAMENTO E A PROLAÇÃO DA SENTENÇA - 6ª VARA DO TRABALHO DE GOIÂNIA

JOSÉ LUCIANO LEONEL DE CARVALHO

ORDINÁRIO

Qtd	Prazo Médio
3	19,33

Nr. Processo	Ajuiz.	Senteça	Prazo
RTAlç - 0010376-40.2019.5.18.0006	14/03/19	04/04/19	21
RTOrd - 0010363-41.2019.5.18.0006	12/03/19	02/04/19	21
RTOrd - 0010414-52.2019.5.18.0006	19/03/19	04/04/19	16

Legenda:
Ajuiz. Data do Ajuizamento;
Sentença: Data da prolação da sentença;
Prazo: Prazo para a entrega da prestação jurisdicional.

LUCIANO SANTANA CRISPIM

ORDINÁRIO

Qtd	Prazo Médio
4	1,75

Nr. Processo	Ajuiz.	Senteça	Prazo
HoTrEx - 0010535-80.2019.5.18.0006	09/04/19	10/04/19	1
RTOrd - 0010502-90.2019.5.18.0006	02/04/19	03/04/19	1
RTOrd - 0010516-74.2019.5.18.0006	04/04/19	08/04/19	4
RTOrd - 0010520-14.2019.5.18.0006	04/04/19	05/04/19	1

Legenda:
Ajuiz. Data do Ajuizamento;
Sentença: Data da prolação da sentença;
Prazo: Prazo para a entrega da prestação jurisdicional.

MARCELO NOGUEIRA PEDRA

ORDINÁRIO

Qtd	Prazo Médio

PRAZO MÉDIO ENTRE O AJUIZAMENTO E A PROLAÇÃO DA SENTENÇA - 6ª VARA DO TRABALHO DE GOIÂNIA

MARCELO NOGUEIRA PEDRA

ORDINÁRIO

1	7

Nr. Processo	Ajuiz.	Senteça	Prazo
HoTrEx - 0010529-73.2019.5.18.0006	08/04/19	15/04/19	7

Legenda:
Ajuiz. Data do Ajuizamento;
Sentença: Data da prolação da sentença;
Prazo: Prazo para a entrega da prestação jurisdicional.