

Conceituação

Tema	Prazos Processuais
Relatórios	Evolução Histórica Comparativo por VT Comparativo por Grupo Por Grupo Por VT Por Processo Por Magistrado
Resumo	Apresenta o prazo médio desde o ajuizamento da ação até a prolação da sentença.
Descrição	O prazo médio é obtido calculando-se a quantidade de dias decorridos desde o ajuizamento da ação até a prolação da sentença. Os dados são extraídos baseando-se nos itens do e-Gestão: 271 e 90271 - Do ajuizamento da ação até a prolação da sentença, na fase de conhecimento – rito sumaríssimo; 272 e 90272 – Do ajuizamento da ação até a prolação da sentença, na fase de conhecimento – exceto rito sumaríssimo (ordinário)
Origem da informação	e-Gestão
Critérios e transformações	Coletado do e-Gestão, consolidado, otimizado e classificado para análise.
Análises possíveis	Prazo médio entre o ajuizamento da ação até a prolação da sentença, detalhado de forma Geral, Por grupo, Por VT, Por Processo e Por Magistrado



EVOLUÇÃO HISTÓRICA DOS PRAZOS PROCESSUAIS ENTRE O AJUIZAMENTO E A PROLAÇÃO DA SENTENÇA - VARA DO TRABALHO DE JATAÍ

Data da sentença entre 1/4/2019 e 30/4/2019 23:59:59

Rito	Qtd	Prazo Médio
ORDINÁRIO	53	181,6
SUMARÍSSIMO	58	48,09
Total/Média	111	111,84

Percentual de Processos por Rito

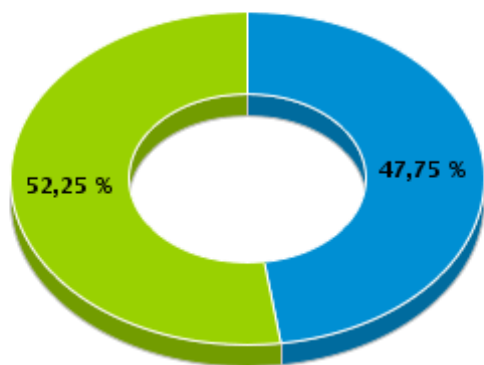

Rito

■ ORDINÁRIO ■ SUMARÍSSIMO

Prazo Médio por Rito

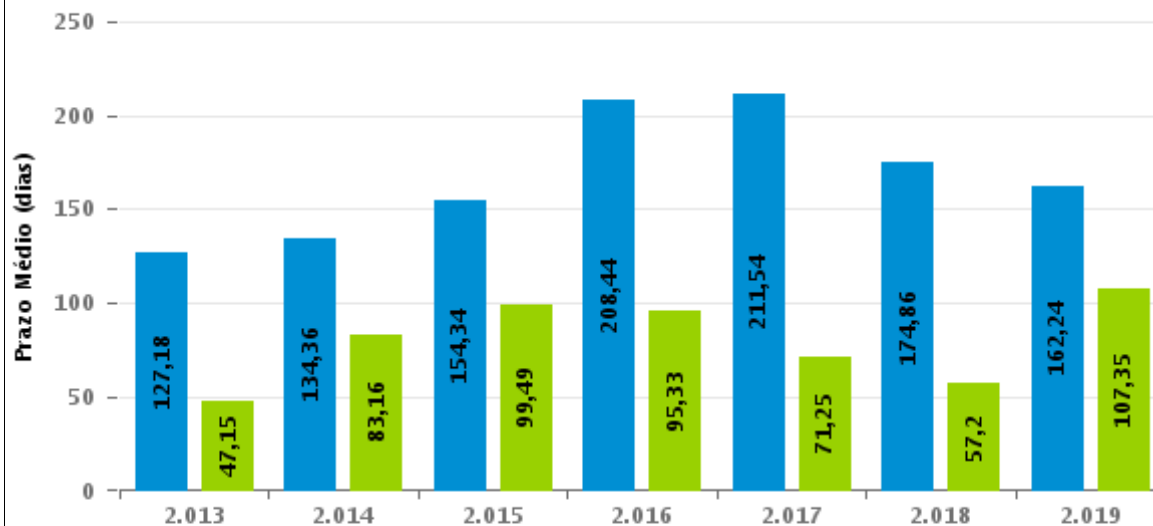

Para este exercício foram computados os processos até o mês de Abril/2019

Rito

■ ORDINÁRIO ■ SUMARÍSSIMO



COMPARATIVO DO PRAZO MÉDIO ENTRE O AJUIZAMENTO E A PROLAÇÃO DA SENTENÇA - VARA DO TRABALHO DE JATAÍ

Data da sentença entre 1/4/2019 e 30/4/2019 23:59:59

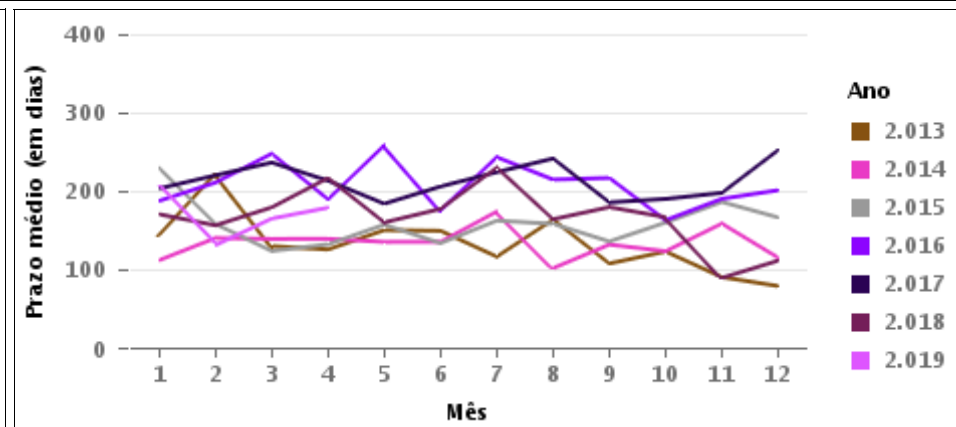
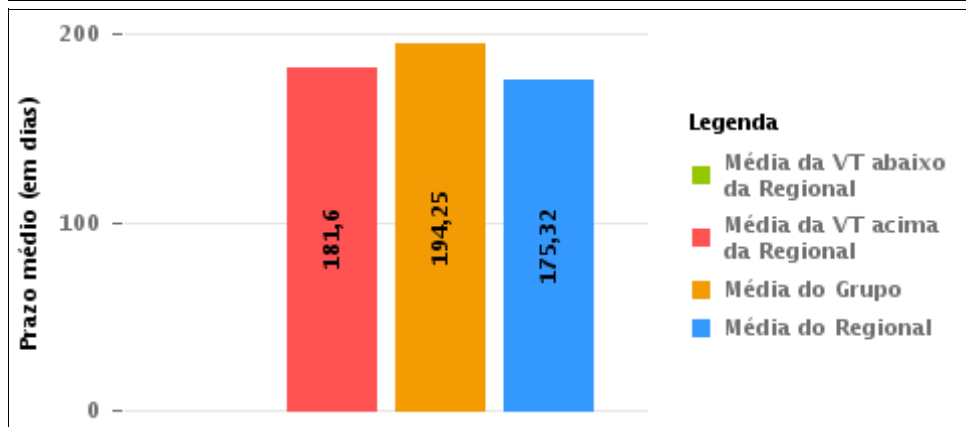
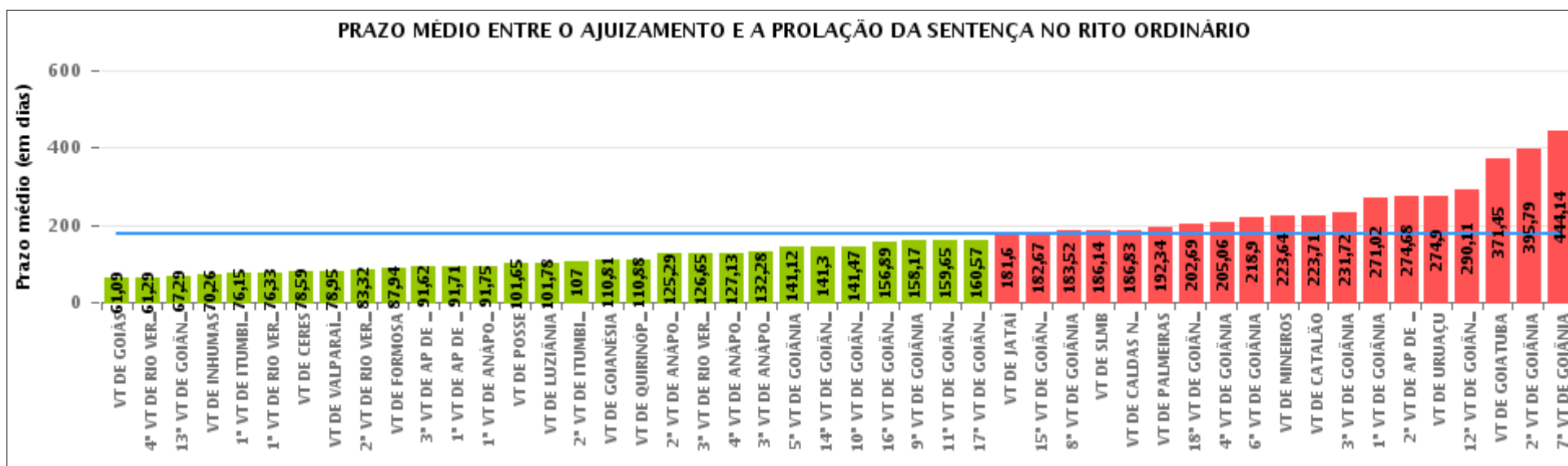

COMPARATIVO DO PRAZO MÉDIO ENTRE O AJUIZAMENTO E A PROLAÇÃO DA SENTENÇA ENTRE AS VARAS DO GRUPO

Data da sentença entre 1/4/2019 e 30/4/2019 23:59:59

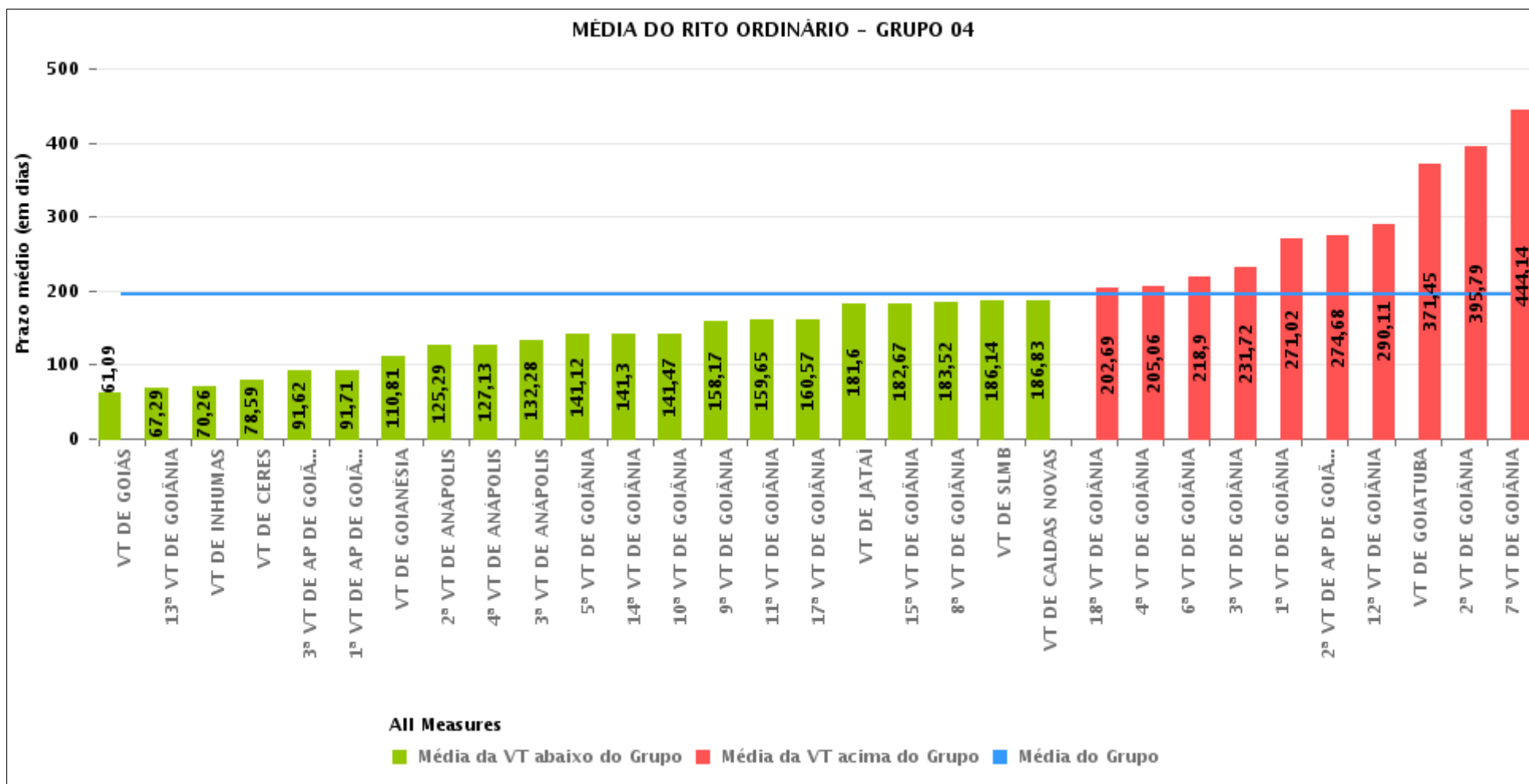



PRAZO MÉDIO ENTRE O AJUIZAMENTO E A PROLAÇÃO DA SENTENÇA POR GRUPO

Data da sentença entre 1/4/2019 e 30/4/2019 23:59:59

Rito	Grupo	Qtd. Processos	Prazo Médio (dias)	Ranking
ORDINÁRIO	GRUPO 06	148	78,95	1°
	GRUPO 01	20	101,65	2°
	GRUPO 03	444	102,27	3°
	GRUPO 02	44	192,34	4°
	GRUPO 04	2.066	194,25	5°
	GRUPO 05	343	199,56	6°

Legenda:	# Grupo 03 – De 1501 a 2000	# Grupo 04 – De 2001 a 2500	# Grupo 05 – Maior que 2500
# Grupo 01 – Até 1000 VT de Posse VT de Pires do Rio	VT de Ceres 1ª VT de Anápolis 2ª VT de Anápolis 3ª VT de Anápolis 4ª VT de Anápolis	VT de Goiatuba VT de Goianésia 1ª VT de Goiânia 2ª VT de Goiânia 3ª VT de Goiânia 4ª VT de Goiânia 5ª VT de Goiânia 6ª VT de Goiânia 7ª VT de Goiânia 8ª VT de Goiânia 9ª VT de Goiânia 10ª VT de Goiânia 11ª VT de Goiânia 12ª VT de Goiânia 13ª VT de Goiânia 14ª VT de Goiânia 15ª VT de Goiânia 16ª VT de Goiânia 17ª VT de Goiânia 18ª VT de Goiânia VT de Inhumas VT de Luziânia	VT de Catalão VT de Uruaçu VT de Valparaíso de Goiás
# Grupo 02 – De 1001 a 1500 VT de Formosa	1ª VT de Aparecida de Goiânia 2ª VT de Aparecida de Goiânia 3ª VT de Aparecida de Goiânia VT de Caldas Novas 1ª VT de Itumbiara 2ª VT de Itumbiara VT de Goiás VT de Jataí VT de Mineiros VT de Quirinópolis 1ª VT de Rio Verde 2ª VT de Rio Verde 3ª VT de Rio Verde 4ª VT de Rio Verde VT de São Luis de Montes Belos		



PRAZO MÉDIO ENTRE O AJUIZAMENTO E A PROLAÇÃO DA SENTENÇA DE TODAS AS VARAS DO TRABALHO

Data da sentença entre 1/4/2019 e 30/4/2019 23:59:59

ORDINÁRIO

Qtd. Processos	Prazo Médio (dias)
3.065	175,32

Vara do Trabalho	Qtd Processos	Prazo Médio	Ranking
VARA DO TRABALHO DE GOIÁS	34	61,09	1°
4ª VARA DO TRABALHO DE RIO VERDE	41	61,29	2°
13ª VARA DO TRABALHO DE GOIÂNIA	55	67,29	3°
VARA DO TRABALHO DE INHUMAS	54	70,26	4°
1ª VARA DO TRABALHO DE ITUMBIARA	59	76,15	5°
1ª VARA DO TRABALHO DE RIO VERDE	36	76,33	6°
VARA DO TRABALHO DE CERES	22	78,59	7°
VARA DO TRABALHO DE VALPARAÍSO DE GOIÁS	148	78,95	8°
2ª VARA DO TRABALHO DE RIO VERDE	47	83,32	9°
VARA DO TRABALHO DE FORMOSA	32	87,94	10°
3ª VARA DO TRABALHO DE APARECIDA DE GOIÂNIA	68	91,62	11°
1ª VARA DO TRABALHO DE APARECIDA DE GOIÂNIA	63	91,71	12°
1ª VARA DO TRABALHO DE ANÁPOLIS	55	91,75	13°
VARA DO TRABALHO DE POSSE	20	101,65	14°
VARA DO TRABALHO DE LUZIÂNIA	72	101,78	15°
2ª VARA DO TRABALHO DE ITUMBIARA	51	107	16°
VARA DO TRABALHO DE GOIANÉSIA	73	110,81	17°
VARA DO TRABALHO DE QUIRINÓPOLIS	41	110,88	18°
2ª VARA DO TRABALHO DE ANÁPOLIS	77	125,29	19°
3ª VARA DO TRABALHO DE RIO VERDE	46	126,65	20°
4ª VARA DO TRABALHO DE ANÁPOLIS	62	127,13	21°
3ª VARA DO TRABALHO DE ANÁPOLIS	58	132,28	22°
5ª VARA DO TRABALHO DE GOIÂNIA	69	141,12	23°
14ª VARA DO TRABALHO DE GOIÂNIA	92	141,3	24°
10ª VARA DO TRABALHO DE GOIÂNIA	60	141,47	25°
16ª VARA DO TRABALHO DE GOIÂNIA	83	156,89	26°



PRAZO MÉDIO ENTRE O AJUIZAMENTO E A PROLAÇÃO DA SENTENÇA DE TODAS AS VARAS DO TRABALHO

ORDINÁRIO

Qtd. Processos	Prazo Médio (dias)
3.065	175,32

Vara do Trabalho	Qtd Processos	Prazo Médio	Ranking
9ª VARA DO TRABALHO DE GOIÂNIA	66	158,17	27º
11ª VARA DO TRABALHO DE GOIÂNIA	74	159,65	28º
17ª VARA DO TRABALHO DE GOIÂNIA	79	160,57	29º
VARA DO TRABALHO DE JATAÍ	53	181,6	30º
15ª VARA DO TRABALHO DE GOIÂNIA	46	182,67	31º
8ª VARA DO TRABALHO DE GOIÂNIA	61	183,52	32º
VARA DO TRABALHO DE SÃO LUIS DE MONTES BELOS	49	186,14	33º
VARA DO TRABALHO DE CALDAS NOVAS	54	186,83	34º
VARA DO TRABALHO DE PALMEIRAS	44	192,34	35º
18ª VARA DO TRABALHO DE GOIÂNIA	77	202,69	36º
4ª VARA DO TRABALHO DE GOIÂNIA	93	205,06	37º
6ª VARA DO TRABALHO DE GOIÂNIA	84	218,9	38º
VARA DO TRABALHO DE MINEIROS	36	223,64	39º
VARA DO TRABALHO DE CATALÃO	70	223,71	40º
3ª VARA DO TRABALHO DE GOIÂNIA	65	231,72	41º
1ª VARA DO TRABALHO DE GOIÂNIA	89	271,02	42º
2ª VARA DO TRABALHO DE APARECIDA DE GOIÂNIA	72	274,68	43º
VARA DO TRABALHO DE URUAÇU	118	274,9	44º
12ª VARA DO TRABALHO DE GOIÂNIA	98	290,11	45º
VARA DO TRABALHO DE GOIATUBA	22	371,45	46º
2ª VARA DO TRABALHO DE GOIÂNIA	124	395,79	47º
7ª VARA DO TRABALHO DE GOIÂNIA	73	444,14	48º



PRAZO MÉDIO ENTRE O AJUIZAMENTO E A PROLAÇÃO DA SENTENÇA - VARA DO TRABALHO DE JATAÍ

Data da sentença entre 1/4/2019 e 30/4/2019 23:59:59

VARA DO TRABALHO DE JATAÍ

ORDINÁRIO

Qtd	Prazo Médio
53	181,6

Nr. Processo	Ajuiz.	Sentença	Prazo
ConPag - 0010796-55.2018.5.18.0111	01/08/18	24/04/19	266
ET - 0010031-50.2019.5.18.0111	17/01/19	03/04/19	76
ET - 0010032-35.2019.5.18.0111	17/01/19	01/04/19	74
ET - 0011220-97.2018.5.18.0111	30/11/18	01/04/19	122
HoTrEx - 0010302-59.2019.5.18.0111	28/03/19	10/04/19	13
HoTrEx - 0010311-21.2019.5.18.0111	02/04/19	03/04/19	1
HoTrEx - 0010321-65.2019.5.18.0111	05/04/19	10/04/19	5
HoTrEx - 0010330-27.2019.5.18.0111	09/04/19	11/04/19	2
HoTrEx - 0010340-71.2019.5.18.0111	12/04/19	24/04/19	12
HoTrEx - 0010365-84.2019.5.18.0111	22/04/19	29/04/19	7
MS - 0010339-86.2019.5.18.0111	12/04/19	15/04/19	3
PAP - 0010832-97.2018.5.18.0111	08/08/18	04/04/19	239
RTAlç - 0010163-10.2019.5.18.0111	15/02/19	11/04/19	55
RTAlç - 0010259-25.2019.5.18.0111	15/03/19	10/04/19	26
RTOrd - 0000036-52.2015.5.18.0111	15/01/15	26/04/19	1.562
RTOrd - 0010035-87.2019.5.18.0111	18/01/19	10/04/19	82
RTOrd - 0010045-34.2019.5.18.0111	22/01/19	24/04/19	92
RTOrd - 0010048-86.2019.5.18.0111	23/01/19	10/04/19	77
RTOrd - 0010052-26.2019.5.18.0111	23/01/19	03/04/19	70
RTOrd - 0010053-11.2019.5.18.0111	23/01/19	11/04/19	78
RTOrd - 0010067-92.2019.5.18.0111	29/01/19	10/04/19	71
RTOrd - 0010129-35.2019.5.18.0111	05/02/19	29/04/19	83

Legenda:
Ajuiz. Data do Ajuizamento;
Sentença: Data da prolação da sentença;
Prazo: Prazo para a entrega da prestação jurisdicional.



PRAZO MÉDIO ENTRE O AJUIZAMENTO E A PROLAÇÃO DA SENTENÇA - VARA DO TRABALHO DE JATAÍ

VARA DO TRABALHO DE JATAÍ

ORDINÁRIO

Qtd	Prazo Médio
53	181,6

Nr. Processo	Ajuiz.	Sentença	Prazo
RTOrd - 0010170-02.2019.5.18.0111	19/02/19	12/04/19	52
RTOrd - 0010255-85.2019.5.18.0111	15/03/19	23/04/19	39
RTOrd - 0010260-10.2019.5.18.0111	15/03/19	30/04/19	46
RTOrd - 0010279-16.2019.5.18.0111	22/03/19	10/04/19	19
RTOrd - 0010300-89.2019.5.18.0111	28/03/19	29/04/19	32
RTOrd - 0010304-29.2019.5.18.0111	29/03/19	11/04/19	13
RTOrd - 0010338-04.2019.5.18.0111	12/04/19	24/04/19	12
RTOrd - 0010348-48.2019.5.18.0111	15/04/19	30/04/19	15
RTOrd - 0010529-83.2018.5.18.0111	23/05/18	11/04/19	323
RTOrd - 0010586-04.2018.5.18.0111	12/06/18	10/04/19	302
RTOrd - 0010603-40.2018.5.18.0111	18/06/18	24/04/19	310
RTOrd - 0010623-31.2018.5.18.0111	21/06/18	10/04/19	293
RTOrd - 0010625-98.2018.5.18.0111	21/06/18	10/04/19	293
RTOrd - 0010626-83.2018.5.18.0111	21/06/18	10/04/19	293
RTOrd - 0010635-45.2018.5.18.0111	22/06/18	10/04/19	292
RTOrd - 0010636-30.2018.5.18.0111	22/06/18	11/04/19	293
RTOrd - 0010674-42.2018.5.18.0111	05/07/18	11/04/19	280
RTOrd - 0010678-79.2018.5.18.0111	05/07/18	23/04/19	292
RTOrd - 0010679-64.2018.5.18.0111	05/07/18	26/04/19	295
RTOrd - 0010684-23.2017.5.18.0111	27/06/17	09/04/19	651
RTOrd - 0010685-08.2017.5.18.0111	27/06/17	26/04/19	668
RTOrd - 0010886-87.2018.5.18.0103	26/03/19	03/04/19	8
RTOrd - 0010942-33.2017.5.18.0111	28/08/17	24/04/19	604
RTOrd - 0011086-70.2018.5.18.0111	26/10/18	11/04/19	167
RTOrd - 0011131-74.2018.5.18.0111	06/11/18	23/04/19	168

Legenda:

Ajuiz. Data do Ajuizamento;

Sentença: Data da prolação da sentença;

Prazo: Prazo para a entrega da prestação jurisdicional.



PRAZO MÉDIO ENTRE O AJUIZAMENTO E A PROLAÇÃO DA SENTENÇA - VARA DO TRABALHO DE JATAÍ

VARA DO TRABALHO DE JATAÍ

ORDINÁRIO

Qtd	Prazo Médio
53	181,6

Nr. Processo	Ajuiz.	Sentença	Prazo
RTOrd - 0011141-21.2018.5.18.0111	08/11/18	11/04/19	154
RTOrd - 0011149-95.2018.5.18.0111	09/11/18	10/04/19	152
RTOrd - 0011152-50.2018.5.18.0111	12/11/18	16/04/19	155
RTOrd - 0011208-83.2018.5.18.0111	28/11/18	10/04/19	133
RTOrd - 0011218-30.2018.5.18.0111	29/11/18	04/04/19	126
RTOrd - 0011228-74.2018.5.18.0111	03/12/18	11/04/19	129

Legenda:

Ajuiz. Data do Ajuizamento;

Sentença: Data da prolação da sentença;

Prazo: Prazo para a entrega da prestação jurisdicional.



PRAZO MÉDIO ENTRE O AJUIZAMENTO E A PROLAÇÃO DA SENTENÇA - VARA DO TRABALHO DE JATAÍ

Data da sentença entre 1/4/2019 e 30/4/2019 23:59:59

LÍVIA FÁTIMA GONDIM PREGO

ORDINÁRIO

Qtd	Prazo Médio
31	160,97

Nr. Processo	Ajuiz.	Sentença	Prazo
ET - 0010031-50.2019.5.18.0111	17/01/19	03/04/19	76
HoTrEx - 0010302-59.2019.5.18.0111	28/03/19	10/04/19	13
HoTrEx - 0010311-21.2019.5.18.0111	02/04/19	03/04/19	1
HoTrEx - 0010321-65.2019.5.18.0111	05/04/19	10/04/19	5
HoTrEx - 0010330-27.2019.5.18.0111	09/04/19	11/04/19	2
HoTrEx - 0010340-71.2019.5.18.0111	12/04/19	24/04/19	12
HoTrEx - 0010365-84.2019.5.18.0111	22/04/19	29/04/19	7
MS - 0010339-86.2019.5.18.0111	12/04/19	15/04/19	3
PAP - 0010832-97.2018.5.18.0111	08/08/18	04/04/19	239
RTAlç - 0010259-25.2019.5.18.0111	15/03/19	10/04/19	26
RTOrd - 0010035-87.2019.5.18.0111	18/01/19	10/04/19	82
RTOrd - 0010045-34.2019.5.18.0111	22/01/19	24/04/19	92
RTOrd - 0010048-86.2019.5.18.0111	23/01/19	10/04/19	77
RTOrd - 0010053-11.2019.5.18.0111	23/01/19	11/04/19	78
RTOrd - 0010067-92.2019.5.18.0111	29/01/19	10/04/19	71
RTOrd - 0010129-35.2019.5.18.0111	05/02/19	29/04/19	83
RTOrd - 0010255-85.2019.5.18.0111	15/03/19	23/04/19	39
RTOrd - 0010279-16.2019.5.18.0111	22/03/19	10/04/19	19
RTOrd - 0010586-04.2018.5.18.0111	12/06/18	10/04/19	302
RTOrd - 0010603-40.2018.5.18.0111	18/06/18	24/04/19	310
RTOrd - 0010623-31.2018.5.18.0111	21/06/18	10/04/19	293
RTOrd - 0010625-98.2018.5.18.0111	21/06/18	10/04/19	293

Legenda:
Ajuiz. Data do Ajuizamento;
Sentença: Data da prolação da sentença;
Prazo: Prazo para a entrega da prestação jurisdicional.



PRAZO MÉDIO ENTRE O AJUIZAMENTO E A PROLAÇÃO DA SENTENÇA - VARA DO TRABALHO DE JATAÍ

LÍVIA FÁTIMA GONDIM PREGO

ORDINÁRIO

Qtd	Prazo Médio
31	160,97

Nr. Processo	Ajuiz.	Sentença	Prazo
RTOrd - 0010626-83.2018.5.18.0111	21/06/18	10/04/19	293
RTOrd - 0010635-45.2018.5.18.0111	22/06/18	10/04/19	292
RTOrd - 0010678-79.2018.5.18.0111	05/07/18	23/04/19	292
RTOrd - 0010679-64.2018.5.18.0111	05/07/18	26/04/19	295
RTOrd - 0010684-23.2017.5.18.0111	27/06/17	09/04/19	651
RTOrd - 0010942-33.2017.5.18.0111	28/08/17	24/04/19	604
RTOrd - 0011149-95.2018.5.18.0111	09/11/18	10/04/19	152
RTOrd - 0011152-50.2018.5.18.0111	12/11/18	16/04/19	155
RTOrd - 0011208-83.2018.5.18.0111	28/11/18	10/04/19	133

Legenda:
Ajuiz. Data do Ajuizamento;
Sentença: Data da prolação da sentença;
Prazo: Prazo para a entrega da prestação jurisdicional.

MARIANA PATRÍCIA GLASGOW

ORDINÁRIO

Qtd	Prazo Médio
22	210,68

Nr. Processo	Ajuiz.	Sentença	Prazo
ConPag - 0010796-55.2018.5.18.0111	01/08/18	24/04/19	266
ET - 0010032-35.2019.5.18.0111	17/01/19	01/04/19	74
ET - 0011220-97.2018.5.18.0111	30/11/18	01/04/19	122
RTAlç - 0010163-10.2019.5.18.0111	15/02/19	11/04/19	55
RTOrd - 0000036-52.2015.5.18.0111	15/01/15	26/04/19	1.562

Legenda:
Ajuiz. Data do Ajuizamento;
Sentença: Data da prolação da sentença;
Prazo: Prazo para a entrega da prestação jurisdicional.



PRAZO MÉDIO ENTRE O AJUIZAMENTO E A PROLAÇÃO DA SENTENÇA - VARA DO TRABALHO DE JATAÍ

MARIANA PATRÍCIA GLASGOW

ORDINÁRIO

Qtd	Prazo Médio
22	210,68

Nr. Processo	Ajuiz.	Sentença	Prazo
RTOrd - 0010052-26.2019.5.18.0111	23/01/19	03/04/19	70
RTOrd - 0010170-02.2019.5.18.0111	19/02/19	12/04/19	52
RTOrd - 0010260-10.2019.5.18.0111	15/03/19	30/04/19	46
RTOrd - 0010300-89.2019.5.18.0111	28/03/19	29/04/19	32
RTOrd - 0010304-29.2019.5.18.0111	29/03/19	11/04/19	13
RTOrd - 0010338-04.2019.5.18.0111	12/04/19	24/04/19	12
RTOrd - 0010348-48.2019.5.18.0111	15/04/19	30/04/19	15
RTOrd - 0010529-83.2018.5.18.0111	23/05/18	11/04/19	323
RTOrd - 0010636-30.2018.5.18.0111	22/06/18	11/04/19	293
RTOrd - 0010674-42.2018.5.18.0111	05/07/18	11/04/19	280
RTOrd - 0010685-08.2017.5.18.0111	27/06/17	26/04/19	668
RTOrd - 0010886-87.2018.5.18.0103	26/03/19	03/04/19	8
RTOrd - 0011086-70.2018.5.18.0111	26/10/18	11/04/19	167
RTOrd - 0011131-74.2018.5.18.0111	06/11/18	23/04/19	168
RTOrd - 0011141-21.2018.5.18.0111	08/11/18	11/04/19	154
RTOrd - 0011218-30.2018.5.18.0111	29/11/18	04/04/19	126
RTOrd - 0011228-74.2018.5.18.0111	03/12/18	11/04/19	129

Legenda:

Ajuiz. Data do Ajuizamento;

Sentença: Data da prolação da sentença;

Prazo: Prazo para a entrega da prestação jurisdicional.