

Conceituação

Tema	Prazos Processuais
Relatórios	Evolução Histórica Comparativo por VT Comparativo por Grupo Por Grupo Por VT Por Processo Por Magistrado
Resumo	Apresenta o prazo médio desde o ajuizamento da ação até a prolação da sentença.
Descrição	O prazo médio é obtido calculando-se a quantidade de dias decorridos desde o ajuizamento da ação até a prolação da sentença. Os dados são extraídos baseando-se nos itens do e-Gestão: 271 e 90271 - Do ajuizamento da ação até a prolação da sentença, na fase de conhecimento – rito sumaríssimo; 272 e 90272 – Do ajuizamento da ação até a prolação da sentença, na fase de conhecimento – exceto rito sumaríssimo (ordinário)
Origem da informação	e-Gestão
Critérios e transformações	Coletado do e-Gestão, consolidado, otimizado e classificado para análise.
Análises possíveis	Prazo médio entre o ajuizamento da ação até a prolação da sentença, detalhado de forma Geral, Por grupo, Por VT, Por Processo e Por Magistrado



EVOLUÇÃO HISTÓRICA DOS PRAZOS PROCESSUAIS ENTRE O AJUIZAMENTO E A PROLAÇÃO DA SENTENÇA - VARA DO TRABALHO DE GOIATUBA

Data da sentença entre 1/4/2019 e 30/4/2019 23:59:59

Rito	Qtd	Prazo Médio
ORDINÁRIO	22	371,45
SUMARÍSSIMO	57	173,58
Total/Média	79	228,68

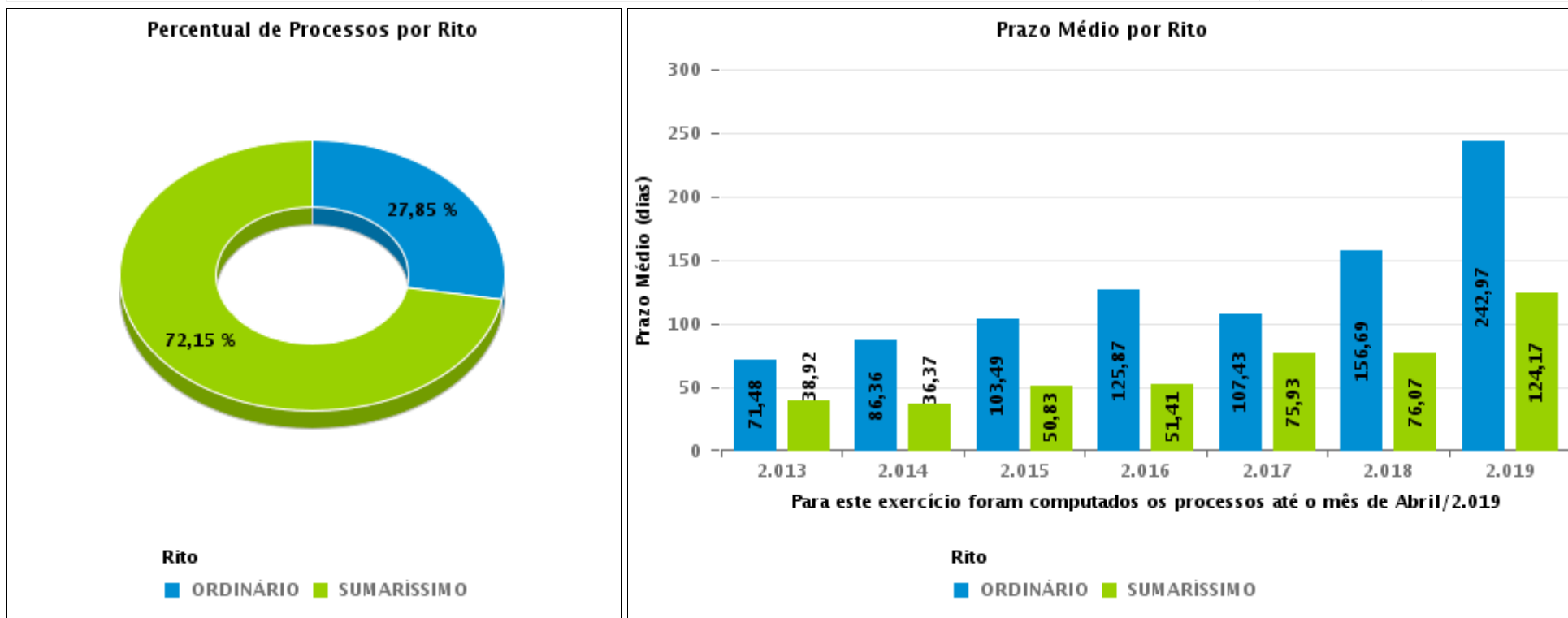



COMPARATIVO DO PRAZO MÉDIO ENTRE O AJUIZAMENTO E A PROLAÇÃO DA SENTENÇA - VARA DO TRABALHO DE GOIATUBA

Data da sentença entre 1/4/2019 e 30/4/2019 23:59:59

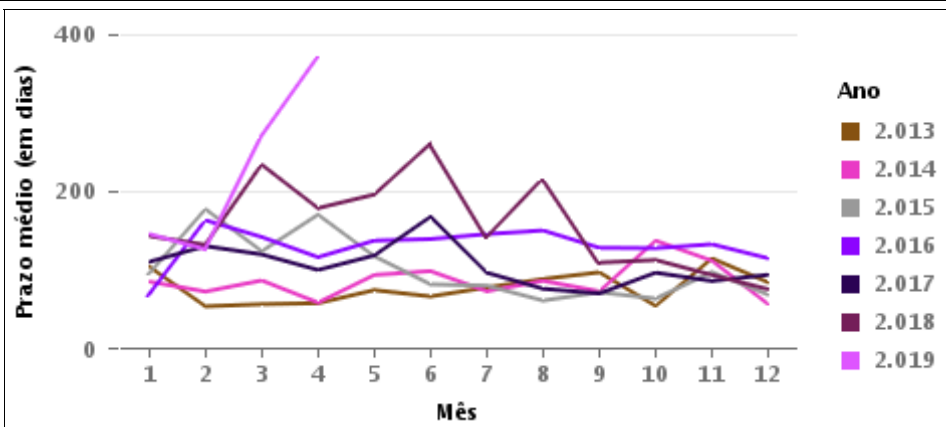
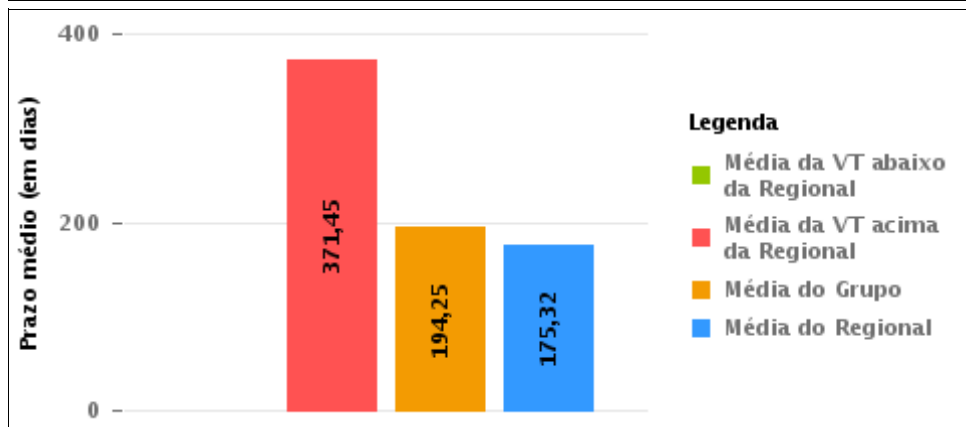
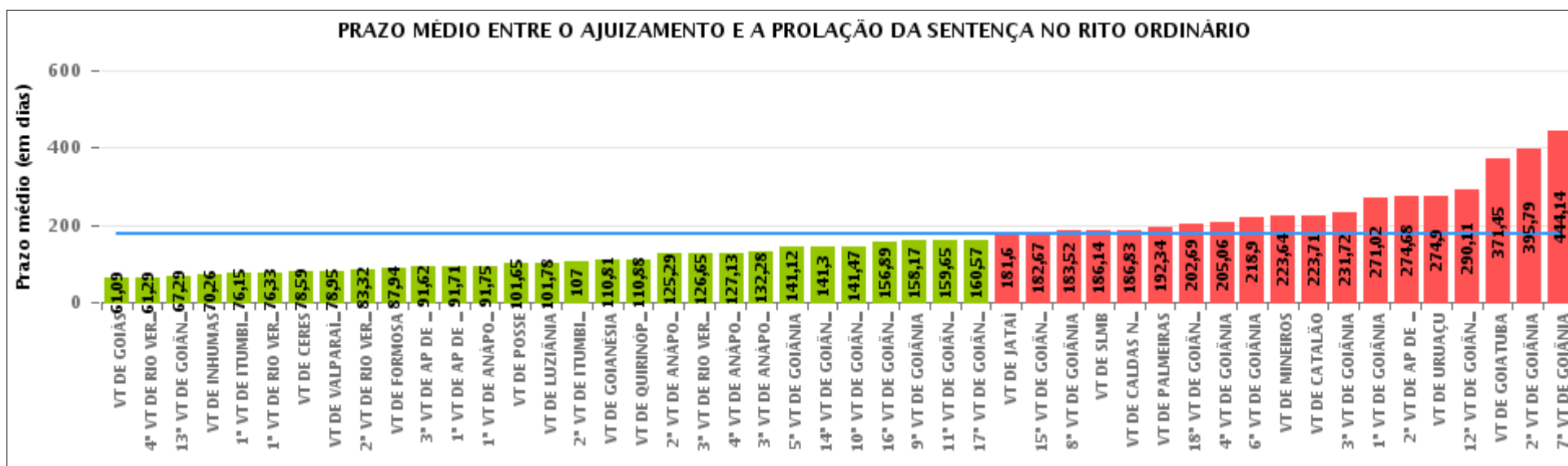

COMPARATIVO DO PRAZO MÉDIO ENTRE O AJUIZAMENTO E A PROLAÇÃO DA SENTENÇA ENTRE AS VARAS DO GRUPO

Data da sentença entre 1/4/2019 e 30/4/2019 23:59:59

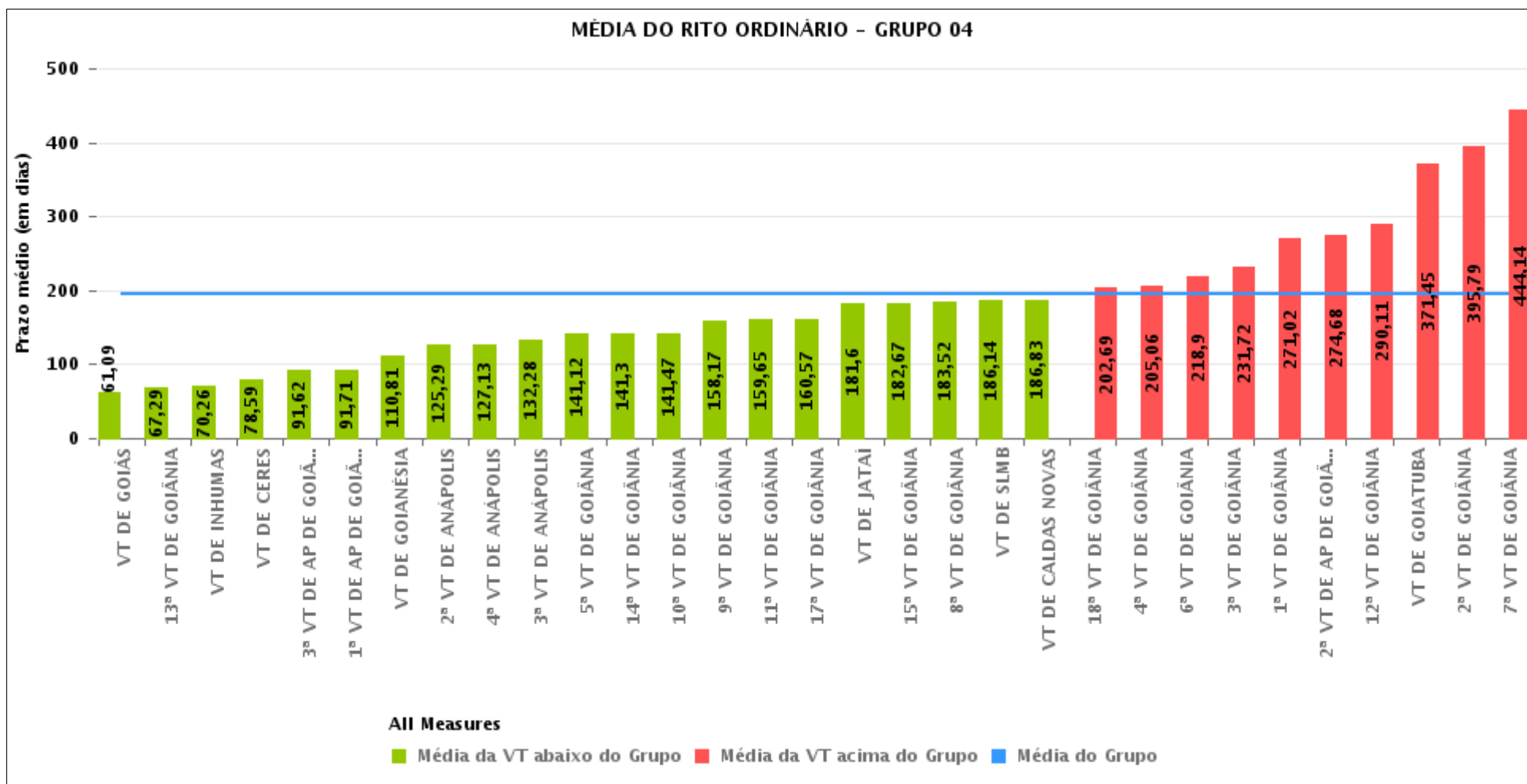



PRAZO MÉDIO ENTRE O AJUIZAMENTO E A PROLAÇÃO DA SENTENÇA POR GRUPO

Data da sentença entre 1/4/2019 e 30/4/2019 23:59:59

Rito	Grupo	Qtd. Processos	Prazo Médio (dias)	Ranking
ORDINÁRIO	GRUPO 06	148	78,95	1°
	GRUPO 01	20	101,65	2°
	GRUPO 03	444	102,27	3°
	GRUPO 02	44	192,34	4°
	GRUPO 04	2.066	194,25	5°
	GRUPO 05	343	199,56	6°

Legenda:	# Grupo 03 – De 1501 a 2000	# Grupo 04 – De 2001 a 2500	# Grupo 05 – Maior que 2500
# Grupo 01 – Até 1000 VT de Posse VT de Pires do Rio	VT de Ceres 1ª VT de Anápolis 2ª VT de Anápolis 3ª VT de Anápolis 4ª VT de Anápolis	VT de Goiatuba VT de Goianésia 1ª VT de Goiânia 2ª VT de Goiânia 3ª VT de Goiânia 4ª VT de Goiânia 5ª VT de Goiânia 6ª VT de Goiânia 7ª VT de Goiânia 8ª VT de Goiânia 9ª VT de Goiânia 10ª VT de Goiânia 11ª VT de Goiânia 12ª VT de Goiânia 13ª VT de Goiânia 14ª VT de Goiânia 15ª VT de Goiânia 16ª VT de Goiânia 17ª VT de Goiânia 18ª VT de Goiânia VT de Inhumas VT de Luziânia	VT de Catalão VT de Uruaçu VT de Valparaíso de Goiás
# Grupo 02 – De 1001 a 1500 VT de Formosa	1ª VT de Aparecida de Goiânia 2ª VT de Aparecida de Goiânia 3ª VT de Aparecida de Goiânia VT de Caldas Novas 1ª VT de Itumbiara 2ª VT de Itumbiara VT de Goiás VT de Jataí VT de Mineiros VT de Quirinópolis 1ª VT de Rio Verde 2ª VT de Rio Verde 3ª VT de Rio Verde 4ª VT de Rio Verde VT de São Luis de Montes Belos		



PRAZO MÉDIO ENTRE O AJUIZAMENTO E A PROLAÇÃO DA SENTENÇA DE TODAS AS VARAS DO TRABALHO

Data da sentença entre 1/4/2019 e 30/4/2019 23:59:59

ORDINÁRIO

Qtd. Processos	Prazo Médio (dias)
3.065	175,32

Vara do Trabalho	Qtd Processos	Prazo Médio	Ranking
VARA DO TRABALHO DE GOIÁS	34	61,09	1°
4ª VARA DO TRABALHO DE RIO VERDE	41	61,29	2°
13ª VARA DO TRABALHO DE GOIÂNIA	55	67,29	3°
VARA DO TRABALHO DE INHUMAS	54	70,26	4°
1ª VARA DO TRABALHO DE ITUMBIARA	59	76,15	5°
1ª VARA DO TRABALHO DE RIO VERDE	36	76,33	6°
VARA DO TRABALHO DE CERES	22	78,59	7°
VARA DO TRABALHO DE VALPARAÍSO DE GOIÁS	148	78,95	8°
2ª VARA DO TRABALHO DE RIO VERDE	47	83,32	9°
VARA DO TRABALHO DE FORMOSA	32	87,94	10°
3ª VARA DO TRABALHO DE APARECIDA DE GOIÂNIA	68	91,62	11°
1ª VARA DO TRABALHO DE APARECIDA DE GOIÂNIA	63	91,71	12°
1ª VARA DO TRABALHO DE ANÁPOLIS	55	91,75	13°
VARA DO TRABALHO DE POSSE	20	101,65	14°
VARA DO TRABALHO DE LUZIÂNIA	72	101,78	15°
2ª VARA DO TRABALHO DE ITUMBIARA	51	107	16°
VARA DO TRABALHO DE GOIANÉSIA	73	110,81	17°
VARA DO TRABALHO DE QUIRINÓPOLIS	41	110,88	18°
2ª VARA DO TRABALHO DE ANÁPOLIS	77	125,29	19°
3ª VARA DO TRABALHO DE RIO VERDE	46	126,65	20°
4ª VARA DO TRABALHO DE ANÁPOLIS	62	127,13	21°
3ª VARA DO TRABALHO DE ANÁPOLIS	58	132,28	22°
5ª VARA DO TRABALHO DE GOIÂNIA	69	141,12	23°
14ª VARA DO TRABALHO DE GOIÂNIA	92	141,3	24°
10ª VARA DO TRABALHO DE GOIÂNIA	60	141,47	25°
16ª VARA DO TRABALHO DE GOIÂNIA	83	156,89	26°



PRAZO MÉDIO ENTRE O AJUIZAMENTO E A PROLAÇÃO DA SENTENÇA DE TODAS AS VARAS DO TRABALHO

ORDINÁRIO

Qtd. Processos	Prazo Médio (dias)
3.065	175,32

Vara do Trabalho	Qtd Processos	Prazo Médio	Ranking
9ª VARA DO TRABALHO DE GOIÂNIA	66	158,17	27°
11ª VARA DO TRABALHO DE GOIÂNIA	74	159,65	28°
17ª VARA DO TRABALHO DE GOIÂNIA	79	160,57	29°
VARA DO TRABALHO DE JATAÍ	53	181,6	30°
15ª VARA DO TRABALHO DE GOIÂNIA	46	182,67	31°
8ª VARA DO TRABALHO DE GOIÂNIA	61	183,52	32°
VARA DO TRABALHO DE SÃO LUIS DE MONTES BELOS	49	186,14	33°
VARA DO TRABALHO DE CALDAS NOVAS	54	186,83	34°
VARA DO TRABALHO DE PALMEIRAS	44	192,34	35°
18ª VARA DO TRABALHO DE GOIÂNIA	77	202,69	36°
4ª VARA DO TRABALHO DE GOIÂNIA	93	205,06	37°
6ª VARA DO TRABALHO DE GOIÂNIA	84	218,9	38°
VARA DO TRABALHO DE MINEIROS	36	223,64	39°
VARA DO TRABALHO DE CATALÃO	70	223,71	40°
3ª VARA DO TRABALHO DE GOIÂNIA	65	231,72	41°
1ª VARA DO TRABALHO DE GOIÂNIA	89	271,02	42°
2ª VARA DO TRABALHO DE APARECIDA DE GOIÂNIA	72	274,68	43°
VARA DO TRABALHO DE URUAÇU	118	274,9	44°
12ª VARA DO TRABALHO DE GOIÂNIA	98	290,11	45°
VARA DO TRABALHO DE GOIATUBA	22	371,45	46°
2ª VARA DO TRABALHO DE GOIÂNIA	124	395,79	47°
7ª VARA DO TRABALHO DE GOIÂNIA	73	444,14	48°



PRAZO MÉDIO ENTRE O AJUIZAMENTO E A PROLAÇÃO DA SENTENÇA - VARA DO TRABALHO DE GOIATUBA

Data da sentença entre 1/4/2019 e 30/4/2019 23:59:59

VARA DO TRABALHO DE GOIATUBA

ORDINÁRIO

Qtd	Prazo Médio
22	371,45

Nr. Processo	Ajuiz.	Sentença	Prazo
ACum - 0010606-41.2018.5.18.0128	04/09/18	12/04/19	220
IDPJ - 0010051-87.2019.5.18.0128	23/01/19	03/04/19	70
PAP - 0010566-59.2018.5.18.0128	23/08/18	22/04/19	242
PAP - 0010568-29.2018.5.18.0128	23/08/18	29/04/19	249
PAP - 0010840-23.2018.5.18.0128	16/11/18	01/04/19	136
PAP - 0010842-90.2018.5.18.0128	16/11/18	08/04/19	143
PAP - 0010843-75.2018.5.18.0128	16/11/18	03/04/19	138
RTOrd - 0000094-38.2014.5.18.0128	21/01/14	11/04/19	1.906
RTOrd - 0000403-25.2015.5.18.0128	13/03/15	11/04/19	1.490
RTOrd - 0000934-48.2014.5.18.0128	10/07/14	11/04/19	1.736
RTOrd - 0010042-28.2019.5.18.0128	22/01/19	30/04/19	98
RTOrd - 0010147-05.2019.5.18.0128	19/02/19	09/04/19	49
RTOrd - 0010148-87.2019.5.18.0128	19/02/19	09/04/19	49
RTOrd - 0010223-29.2019.5.18.0128	22/03/19	08/04/19	17
RTOrd - 0010226-81.2019.5.18.0128	26/03/19	29/04/19	34
RTOrd - 0010526-77.2018.5.18.0128	09/08/18	08/04/19	242
RTOrd - 0010782-20.2018.5.18.0128	25/10/18	02/04/19	159
RTOrd - 0010802-11.2018.5.18.0128	31/10/18	29/04/19	180
RTOrd - 0010809-03.2018.5.18.0128	01/11/18	16/04/19	166
RTOrd - 0010907-69.2018.5.18.0101	07/01/19	24/04/19	107
RTOrd - 0010919-02.2018.5.18.0128	19/12/18	24/04/19	126
RTOrd - 0011295-22.2017.5.18.0128	27/07/17	03/04/19	615

Legenda:
Ajuiz. Data do Ajuizamento;
Sentença: Data da prolação da sentença;
Prazo: Prazo para a entrega da prestação jurisdicional.



**PRAZO MÉDIO ENTRE O AJUIZAMENTO E A
PROLAÇÃO DA SENTENÇA - VARA DO TRABALHO DE
GOIATUBA**

VARA DO TRABALHO DE GOIATUBA



PRAZO MÉDIO ENTRE O AJUIZAMENTO E A PROLAÇÃO DA SENTENÇA - VARA DO TRABALHO DE GOIATUBA

Data da sentença entre 1/4/2019 e 30/4/2019 23:59:59

MARIA APARECIDA PRADO FLEURY BARIANI

ORDINÁRIO

Qtd	Prazo Médio
19	412,68

Nr. Processo	Ajuiz.	Sentença	Prazo
ACum - 0010606-41.2018.5.18.0128	04/09/18	12/04/19	220
IDPJ - 0010051-87.2019.5.18.0128	23/01/19	03/04/19	70
PAP - 0010566-59.2018.5.18.0128	23/08/18	22/04/19	242
PAP - 0010568-29.2018.5.18.0128	23/08/18	29/04/19	249
PAP - 0010840-23.2018.5.18.0128	16/11/18	01/04/19	136
PAP - 0010842-90.2018.5.18.0128	16/11/18	08/04/19	143
PAP - 0010843-75.2018.5.18.0128	16/11/18	03/04/19	138
RTOrd - 0000094-38.2014.5.18.0128	21/01/14	11/04/19	1.906
RTOrd - 0000403-25.2015.5.18.0128	13/03/15	11/04/19	1.490
RTOrd - 0000934-48.2014.5.18.0128	10/07/14	11/04/19	1.736
RTOrd - 0010147-05.2019.5.18.0128	19/02/19	09/04/19	49
RTOrd - 0010148-87.2019.5.18.0128	19/02/19	09/04/19	49
RTOrd - 0010223-29.2019.5.18.0128	22/03/19	08/04/19	17
RTOrd - 0010226-81.2019.5.18.0128	26/03/19	29/04/19	34
RTOrd - 0010526-77.2018.5.18.0128	09/08/18	08/04/19	242
RTOrd - 0010782-20.2018.5.18.0128	25/10/18	02/04/19	159
RTOrd - 0010802-11.2018.5.18.0128	31/10/18	29/04/19	180
RTOrd - 0010809-03.2018.5.18.0128	01/11/18	16/04/19	166
RTOrd - 0011295-22.2017.5.18.0128	27/07/17	03/04/19	615

Legenda:
Ajuiz. Data do Ajuizamento;
Sentença: Data da prolação da sentença;
Prazo: Prazo para a entrega da prestação jurisdicional.



**PRAZO MÉDIO ENTRE O AJUIZAMENTO E A
PROLAÇÃO DA SENTENÇA - VARA DO TRABALHO DE
GOIATUBA**

**TAIS PRISCILLA F. R. DA CUNHA E
SOUZA**

ORDINÁRIO

Qtd	Prazo Médio
3	110,33

Nr. Processo	Ajuiz.	Sentença	Prazo
RTOOrd - 0010042-28.2019.5.18.0128	22/01/19	30/04/19	98
RTOOrd - 0010907-69.2018.5.18.0101	07/01/19	24/04/19	107
RTOOrd - 0010919-02.2018.5.18.0128	19/12/18	24/04/19	126

Legenda:
Ajuiz. Data do Ajuizamento;
Sentença: Data da prolação da sentença;
Prazo: Prazo para a entrega da prestação jurisdicional.