

## Conceituação

Tema	Prazos Processuais
<b>Relatórios</b>	Evolução Histórica Comparativo por VT Comparativo por Grupo Por Grupo Por VT Por Processo
<b>Resumo</b>	Apresenta o prazo médio entre o início e o encerramento da liquidação.
<b>Descrição</b>	<p>O prazo médio é obtido entre a data da decisão homologatória dos cálculos e a data do início da liquidação (da apresentação do cálculo, dos artigos ou arbitramento). Considerar os processos com decisão homologatória da liquidação no período de apuração. Devem ser excluídos os processos com liquidação encerrada por acordo.</p> <p>Os dados são extraídos baseando-se nos itens do e-Gestão:</p> <p>359 e 90359 - Do início até o encerramento da liquidação - rito sumaríssimo;</p> <p>371 e 90371 – Do início até o encerramento da liquidação - exceto rito sumaríssimo.</p>
<b>Origem da informação</b>	e-Gestão
<b>Crítérios e transformações</b>	Coletado do e-Gestão, consolidado, otimizado e classificado para análise.
<b>Análises possíveis</b>	Prazo médio entre o início e o encerramento da liquidação, detalhado de forma geral, por grupo, por VT e por processo.



## EVOLUÇÃO HISTÓRICA DOS PRAZOS PROCESSUAIS ENTRE O INÍCIO E O ENCERRAMENTO DA LIQUIDAÇÃO - 1ª VARA DO TRABALHO DE GOIÂNIA

Data de encerramento da liquidação entre 1/4/2019 e 30/4/2019 23:59:59

Rito	Qtd	Prazo Médio
ORDINÁRIO	36	56,75
SUMARÍSSIMO	23	33,96
Total/Média	59	47,86

Percentual de Processos por Rito

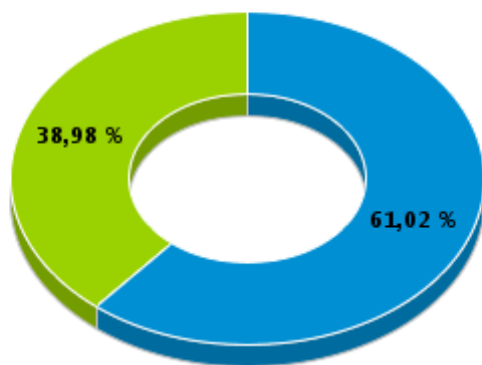

Rito

■ ORDINÁRIO ■ SUMARÍSSIMO

Prazo Médio por Rito

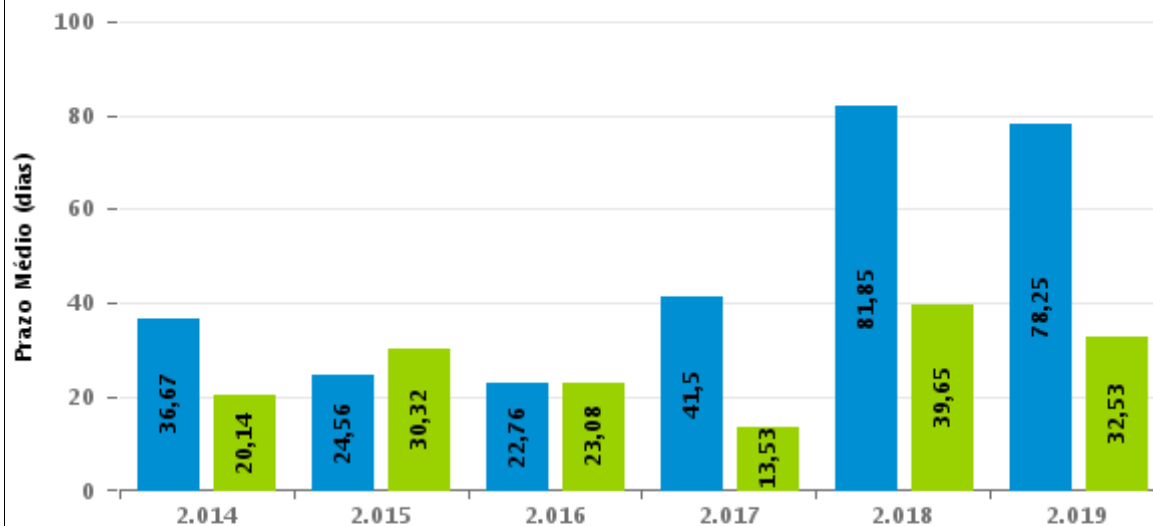

Para este exercício foram computados os processos até o mês de Abril/2019

Rito

■ ORDINÁRIO ■ SUMARÍSSIMO

## COMPARATIVO DO PRAZO MÉDIO ENTRE O INÍCIO E O ENCERRAMENTO DA LIQUIDAÇÃO - 1ª VARA DO TRABALHO DE GOIÂNIA

Data de encerramento da liquidação entre 1/4/2019 e 30/4/2019 23:59:59

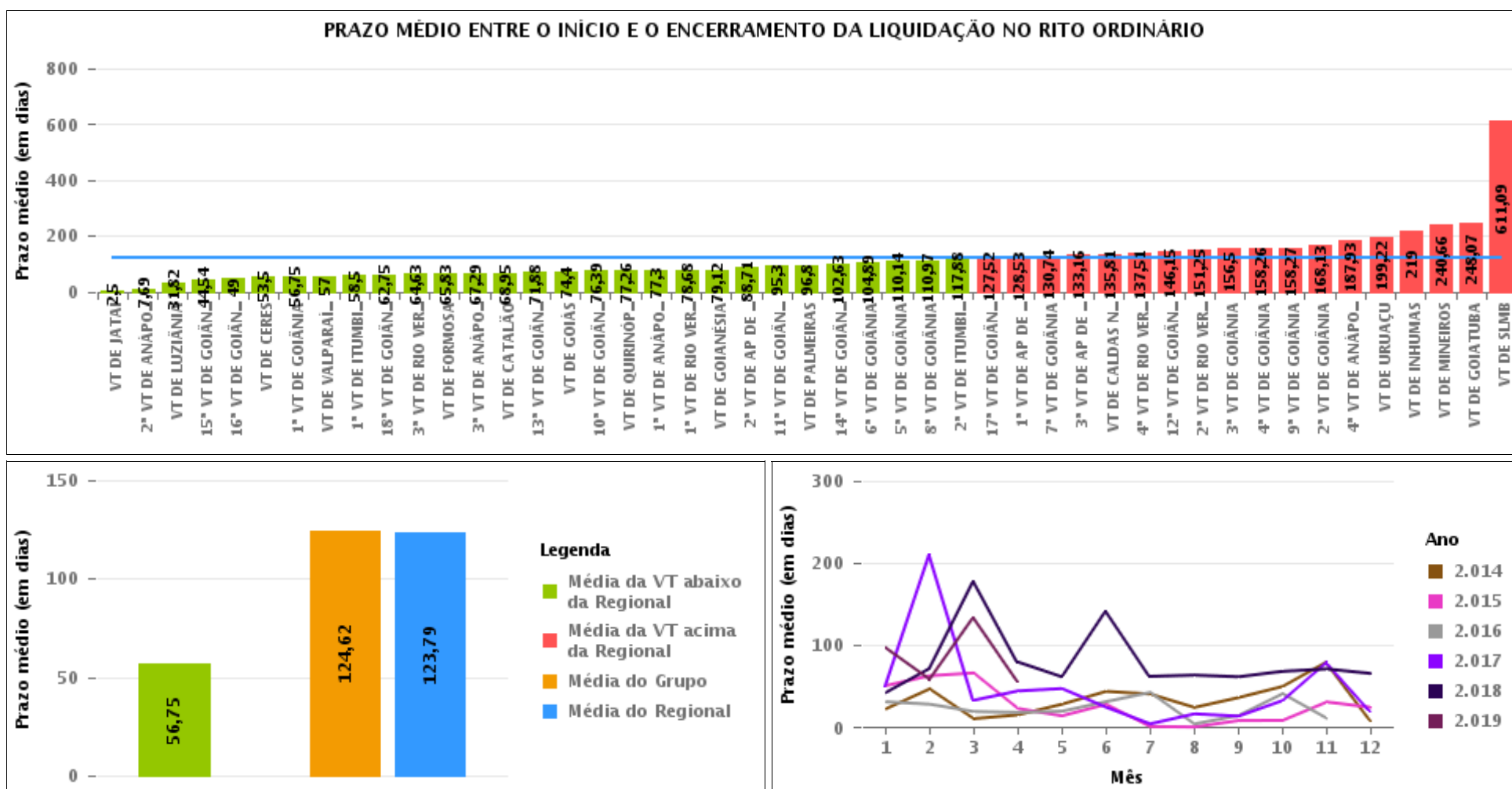

## COMPARATIVO DO PRAZO MÉDIO ENTRE O INÍCIO E O ENCERRAMENTO DA LIQUIDAÇÃO ENTRE AS VARAS DO GRUPO

Data de encerramento da liquidação entre 1/4/2019 e 30/4/2019 23:59:59

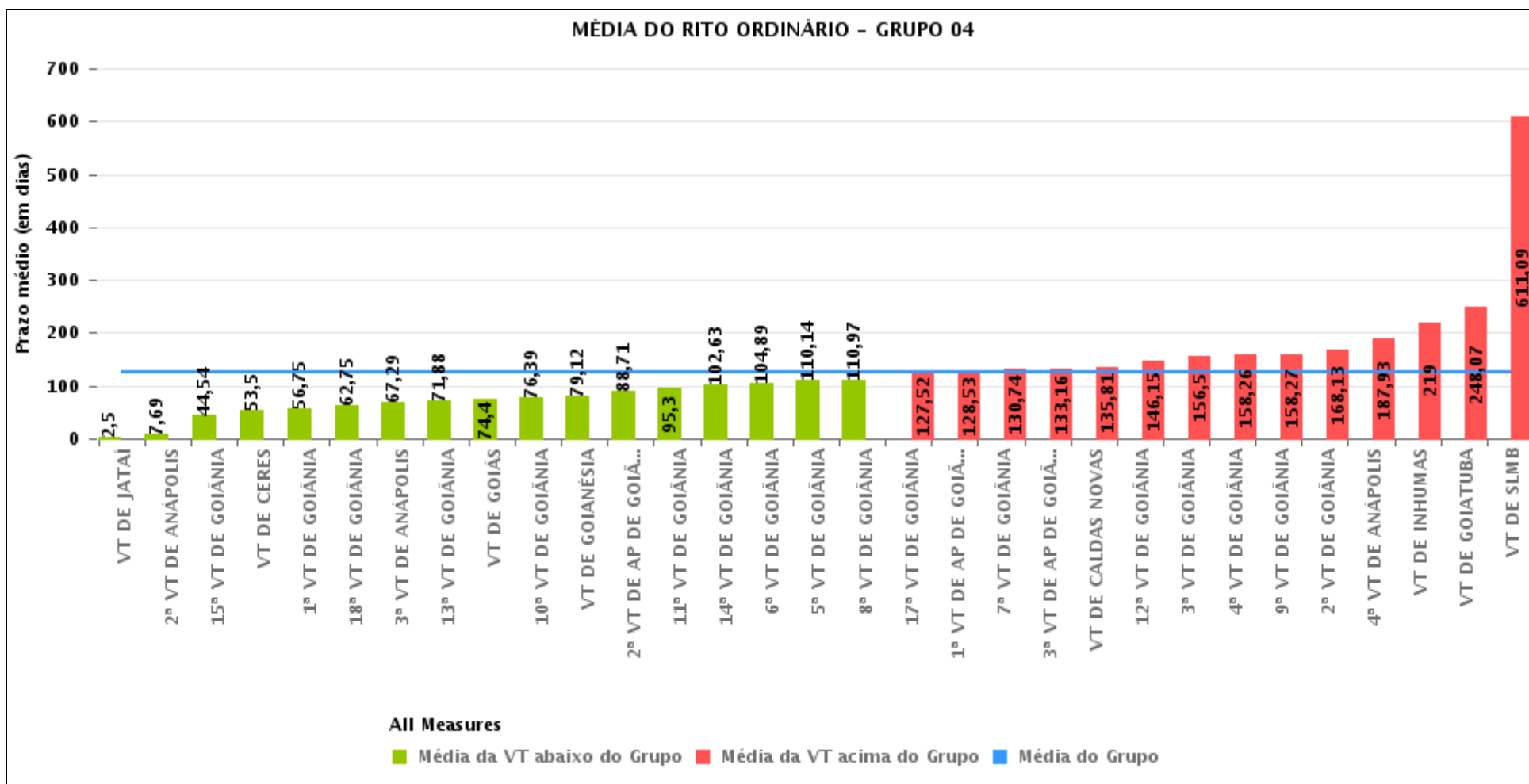



## PRAZO MÉDIO ENTRE O INÍCIO E O ENCERRAMENTO DA LIQUIDAÇÃO POR GRUPO

Data de encerramento da liquidação entre 1/4/2019 e 30/4/2019 23:59:59

Rito	Grupo	Qtd. Processos	Prazo Médio (dias)	Ranking
ORDINÁRIO	GRUPO 06	9	57	1°
	GRUPO 02	5	96,8	2°
	GRUPO 03	245	119,76	3°
	GRUPO 04	634	124,62	4°
	GRUPO 05	105	135,22	5°

Legenda:	# Grupo 03 – De 1001 a 1500	# Grupo 04 – De 1501 a 2000	# Grupo 05 – De 2001 a 2500
# Grupo 01 – Até 750	1ª VT De Anápolis	1ª VT De Goiânia	16ª VT De Goiânia
VT de Posse	1ª VT De Rio Verde	2ª VT De Goiânia	VT De Luziânia
	2ª VT De Rio Verde	3ª VT De Goiânia	VT De Catalão
	3ª VT De Rio Verde	4ª VT De Goiânia	VT De Uruaçu
	4ª VT De Rio Verde	5ª VT De Goiânia	
# Grupo 02 – De 751 a 1000	1ª VT De Itumbiara	6ª VT De Goiânia	# Grupo 06 – Acima de 2500
VT de Palmeiras de Goiás	2ª VT De Itumbiara	7ª VT De Goiânia	VT De Valparaíso de Goiás
	VT De Quirinópolis	8ª VT De Goiânia	
	VT De Mineiros	9ª VT De Goiânia	
	VT De Formosa	10ª VT De Goiânia	
		11ª VT De Goiânia	
		12ª VT De Goiânia	
		13ª VT De Goiânia	
		14ª VT De Goiânia	
		15ª VT De Goiânia	
		17ª VT De Goiânia	
		18ª VT De Goiânia	
		2ª VT De Anápolis	
		3ª VT De Anápolis	
		4ª VT De Anápolis	
		1ª VT De Aparecida De Goiânia	
		2ª VT De Aparecida De Goiânia	
		3ª VT De Aparecida De Goiânia	
		VT DE Jataí	
		VT DE Goiatuba	
		VT DE Caldas Novas	
		VT DE Ceres	
		VT DE São Luís de Montes Belos	
		VT DE Goiás	
		VT DE Goianésia	
		VT DE Inhumas	



## PRAZO MÉDIO ENTRE O INÍCIO E O ENCERRAMENTO DA LIQUIDAÇÃO DE TODAS AS VARAS DO TRABALHO

Data de encerramento da liquidação entre 1/4/2019 e 30/4/2019 23:59:59

### ORDINÁRIO

Qtd. Processos	Prazo Médio (dias)
998	123,79

Vara do Trabalho	Qtd Processos	Prazo Médio	Ranking
VARA DO TRABALHO DE JATAÍ	4	2,5	1°
2ª VARA DO TRABALHO DE ANÁPOLIS	16	7,69	2°
VARA DO TRABALHO DE LUZIÂNIA	11	31,82	3°
15ª VARA DO TRABALHO DE GOIÂNIA	13	44,54	4°
16ª VARA DO TRABALHO DE GOIÂNIA	16	49	5°
VARA DO TRABALHO DE CERES	4	53,5	6°
1ª VARA DO TRABALHO DE GOIÂNIA	36	56,75	7°
VARA DO TRABALHO DE VALPARAÍSO DE GOIÁS	9	57	8°
1ª VARA DO TRABALHO DE ITUMBIARA	10	58,5	9°
18ª VARA DO TRABALHO DE GOIÂNIA	20	62,75	10°
3ª VARA DO TRABALHO DE RIO VERDE	27	64,63	11°
VARA DO TRABALHO DE FORMOSA	18	65,83	12°
3ª VARA DO TRABALHO DE ANÁPOLIS	17	67,29	13°
VARA DO TRABALHO DE CATALÃO	19	68,95	14°
13ª VARA DO TRABALHO DE GOIÂNIA	16	71,88	15°
VARA DO TRABALHO DE GOIÁS	10	74,4	16°
10ª VARA DO TRABALHO DE GOIÂNIA	18	76,39	17°
VARA DO TRABALHO DE QUIRINÓPOLIS	19	77,26	18°
1ª VARA DO TRABALHO DE ANÁPOLIS	23	77,3	19°
1ª VARA DO TRABALHO DE RIO VERDE	22	78,68	20°
VARA DO TRABALHO DE GOIANÉSIA	17	79,12	21°
2ª VARA DO TRABALHO DE APARECIDA DE GOIÂNIA	24	88,71	22°
11ª VARA DO TRABALHO DE GOIÂNIA	20	95,3	23°
VARA DO TRABALHO DE PALMEIRAS	5	96,8	24°
14ª VARA DO TRABALHO DE GOIÂNIA	16	102,63	25°
6ª VARA DO TRABALHO DE GOIÂNIA	18	104,89	26°



## PRAZO MÉDIO ENTRE O INÍCIO E O ENCERRAMENTO DA LIQUIDAÇÃO DE TODAS AS VARAS DO TRABALHO

### ORDINÁRIO

Qtd. Processos	Prazo Médio (dias)
998	123,79

Vara do Trabalho	Qtd Processos	Prazo Médio	Ranking
5ª VARA DO TRABALHO DE GOIÂNIA	29	110,14	27°
8ª VARA DO TRABALHO DE GOIÂNIA	37	110,97	28°
2ª VARA DO TRABALHO DE ITUMBIARA	24	117,88	29°
17ª VARA DO TRABALHO DE GOIÂNIA	33	127,52	30°
1ª VARA DO TRABALHO DE APARECIDA DE GOIÂNIA	19	128,53	31°
7ª VARA DO TRABALHO DE GOIÂNIA	19	130,74	32°
3ª VARA DO TRABALHO DE APARECIDA DE GOIÂNIA	32	133,16	33°
VARA DO TRABALHO DE CALDAS NOVAS	16	135,81	34°
4ª VARA DO TRABALHO DE RIO VERDE	39	137,51	35°
12ª VARA DO TRABALHO DE GOIÂNIA	40	146,15	36°
2ª VARA DO TRABALHO DE RIO VERDE	28	151,25	37°
3ª VARA DO TRABALHO DE GOIÂNIA	30	156,5	38°
4ª VARA DO TRABALHO DE GOIÂNIA	31	158,26	39°
9ª VARA DO TRABALHO DE GOIÂNIA	33	158,27	40°
2ª VARA DO TRABALHO DE GOIÂNIA	16	168,13	41°
4ª VARA DO TRABALHO DE ANÁPOLIS	14	187,93	42°
VARA DO TRABALHO DE URUAÇU	59	199,22	43°
VARA DO TRABALHO DE INHUMAS	11	219	44°
VARA DO TRABALHO DE MINEIROS	35	240,66	45°
VARA DO TRABALHO DE GOIATUBA	14	248,07	46°
VARA DO TRABALHO DE SÃO LUIS DE MONTES BELOS	11	611,09	47°



## PRAZO MÉDIO ENTRE O INÍCIO E O ENCERRAMENTO DA LIQUIDAÇÃO - 1ª VARA DO TRABALHO DE GOIÂNIA

Data de encerramento da liquidação entre 1/4/2019 e 30/4/2019 23:59:59

### 1ª VARA DO TRABALHO DE GOIÂNIA

#### ORDINÁRIO

Qtd	Prazo Médio
36	56,75

Nr. Processo	Início	Homolog.	Prazo
Pet - 0010041-70.2018.5.18.0001	24/04/19	24/04/19	0
RTOrd - 0001539-55.2012.5.18.0001	19/02/19	09/04/19	49
RTOrd - 0010039-08.2015.5.18.0001	13/03/19	08/04/19	26
RTOrd - 0010074-45.2017.5.18.0082	25/03/19	17/04/19	23
RTOrd - 0010092-86.2015.5.18.0001	11/04/19	11/04/19	0
RTOrd - 0010153-39.2018.5.18.0001	01/04/19	01/04/19	0
RTOrd - 0010185-49.2015.5.18.0001	03/09/18	02/04/19	211
RTOrd - 0010239-10.2018.5.18.0001	05/04/19	05/04/19	0
RTOrd - 0010272-12.2014.5.18.0010	26/04/19	26/04/19	0
RTOrd - 0010310-17.2015.5.18.0001	29/04/19	29/04/19	0
RTOrd - 0010332-07.2017.5.18.0001	19/11/18	11/04/19	143
RTOrd - 0010336-44.2017.5.18.0001	21/11/18	10/04/19	140
RTOrd - 0010402-87.2018.5.18.0001	19/02/19	09/04/19	49
RTOrd - 0010729-73.2016.5.18.0010	12/02/19	01/04/19	48
RTOrd - 0010735-39.2018.5.18.0001	25/04/19	25/04/19	0
RTOrd - 0010762-22.2018.5.18.0001	29/04/19	29/04/19	0
RTOrd - 0010810-49.2016.5.18.0001	25/03/19	10/04/19	16
RTOrd - 0010846-57.2017.5.18.0001	15/03/19	02/04/19	18
RTOrd - 0010891-66.2014.5.18.0001	06/02/19	09/04/19	62
RTOrd - 0010988-27.2018.5.18.0001	05/12/18	04/04/19	120
RTOrd - 0011237-12.2017.5.18.0001	06/02/19	01/04/19	54
RTOrd - 0011273-25.2015.5.18.0001	22/04/19	22/04/19	0

**Legenda:**

- Início : data do início da liquidação
- Homolog : data da decisão homologatória dos cálculos
- Prazo: O prazo médio entre a data da decisão homologatória dos cálculos e a data do início da liquidação .





## PRAZO MÉDIO ENTRE O INÍCIO E O ENCERRAMENTO DA LIQUIDAÇÃO - 1ª VARA DO TRABALHO DE GOIÂNIA

### 1ª VARA DO TRABALHO DE GOIÂNIA

#### ORDINÁRIO

Qtd	Prazo Médio
36	56,75

Nr. Processo	Início	Homolog.	Prazo
RTOrd - 0011275-58.2016.5.18.0001	21/01/19	25/04/19	94
RTOrd - 0011275-58.2016.5.18.0001	21/01/19	25/04/19	94
RTOrd - 0011489-63.2017.5.18.0082	09/04/19	09/04/19	0
RTOrd - 0011500-78.2016.5.18.0001	28/11/18	04/04/19	127
RTOrd - 0011650-64.2013.5.18.0001	15/01/19	03/04/19	78
RTOrd - 0011816-28.2015.5.18.0001	27/11/18	12/04/19	136
RTOrd - 0011854-69.2017.5.18.0001	01/10/18	04/04/19	185
RTOrd - 0011875-79.2016.5.18.0001	05/02/19	04/04/19	58
RTOrd - 0012002-80.2017.5.18.0001	22/04/19	22/04/19	0
RTOrd - 0012010-62.2014.5.18.0001	01/03/19	30/04/19	60
RTOrd - 0012016-69.2014.5.18.0001	13/12/18	08/04/19	116
RTOrd - 0012085-96.2017.5.18.0001	09/04/19	09/04/19	0
RTOrd - 0012163-27.2016.5.18.0001	13/03/19	01/04/19	19
RTOrd - 0012230-89.2016.5.18.0001	13/12/18	09/04/19	117

**Legenda:**

- Início : data do início da liquidação

- Homolog : data da decisão homologatória dos cálculos

- Prazo: O prazo médio entre a data da decisão homologatória dos cálculos e a data do início da liquidação .