Conceituação

Tema	Prazos Processuais
Relatórios	Evolução Histórica Comparativo por VT Comparativo por Grupo Por Grupo Por VT Por Processo
Resumo	Apresenta o prazo médio desde o ajuizamento da ação até realização da primeira audiência.
Descrição	O prazo médio é obtido calculando-se a quantidade de dias decorridos desde o ajuizamento até a realização da 1ª audiência. Os dados são extraídos baseando-se nos itens do e-Gestão: 263 e 90263 - Do ajuizamento da ação até a realização da 1ª audiência na fase de conhecimento – rito sumaríssimo; 264 e 90264 – Do ajuizamento da ação até a realização da 1ª audiência na fase de conhecimento – exceto rito sumaríssimo (ordinário)
Origem da informação	e-Gestão
Critérios e transformações	Coletado do e-Gestão, consolidado, otimizado e classificado para análise.
Análises possíveis	Prazo médio entre o ajuizamento da ação e a realização da primeira audiência, detalhado de forma Geral, Por grupo, por VT e Por Processo.

EVOLUÇÃO HISTÓRICA DOS PRAZOS PROCESSUAIS PARA REALIZAÇÃO DA 1ª AUDIÊNCIA - 15ª VARA DO TRABALHO DE GOIÂNIA

Data da 1ª audiência entre 1/5/2019 e 31/5/2019 23:59:59

Rito	Qtd	Prazo Médio
ORDINÁRIO	55	48,71
SUMARÍSSIMO	71	41,35
Total/Média	**126**	**44,56**

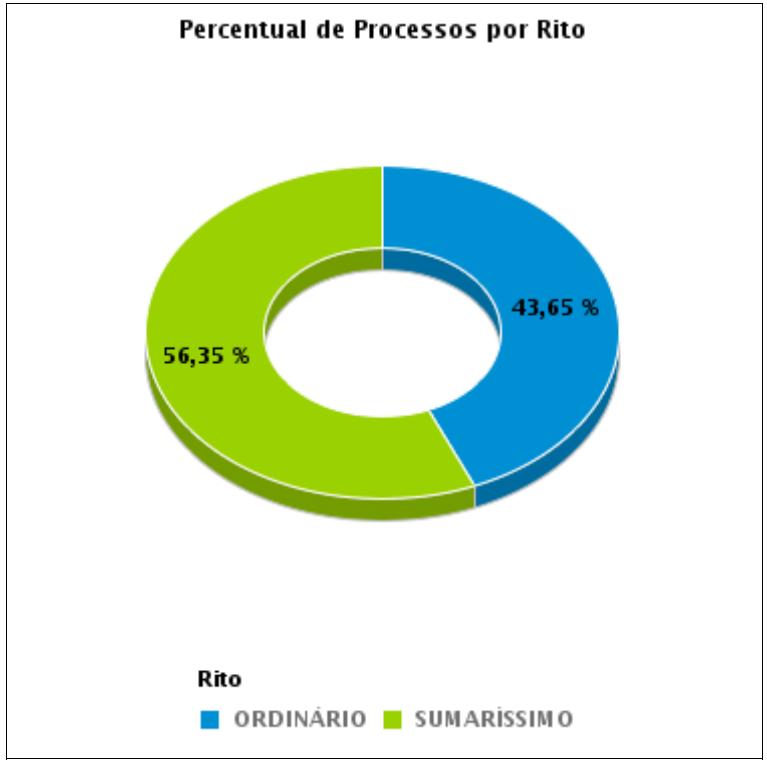

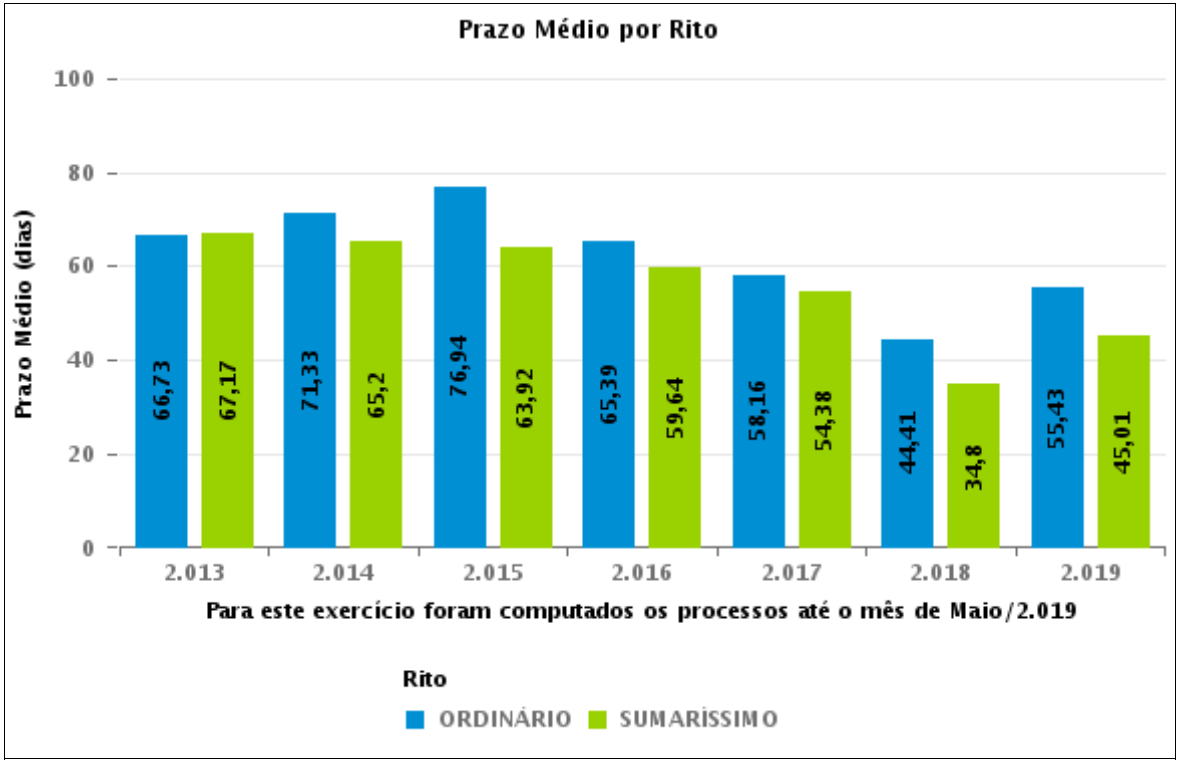

COMPARATIVO DO PRAZO MÉDIO PARA REALIZAÇÃO DA 1ª AUDIÊNCIA - 15ª VARA DO TRABALHO DE GOIÂNIA

Data da 1ª audiência entre 1/5/2019 e 31/5/2019 23:59:59

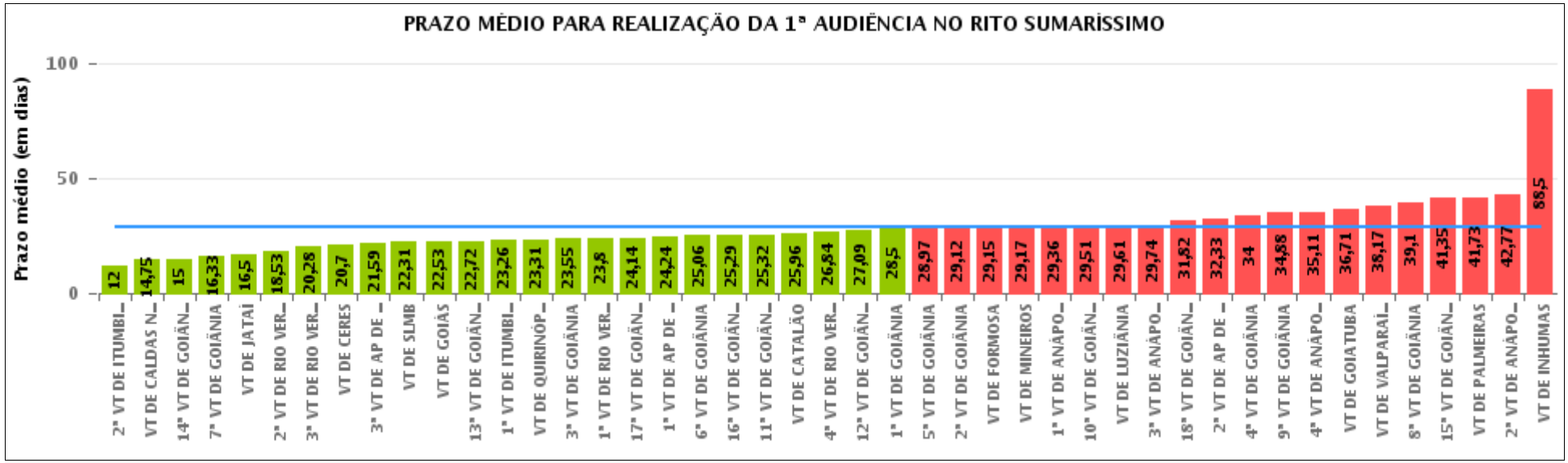

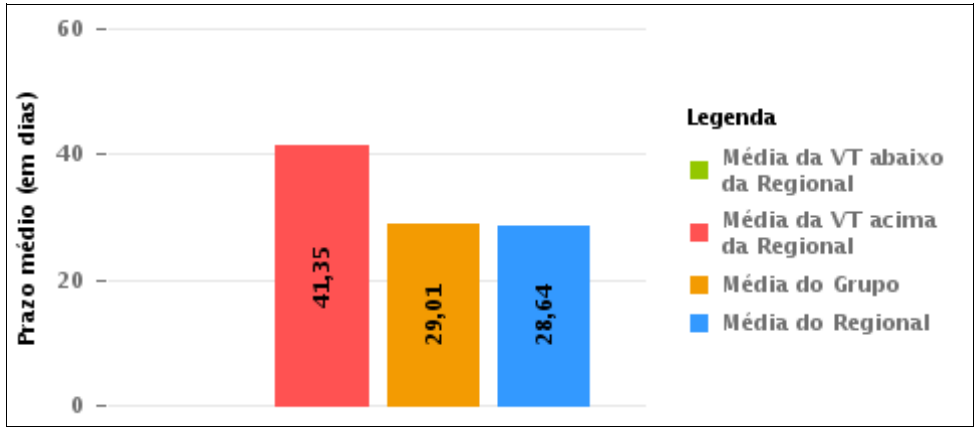

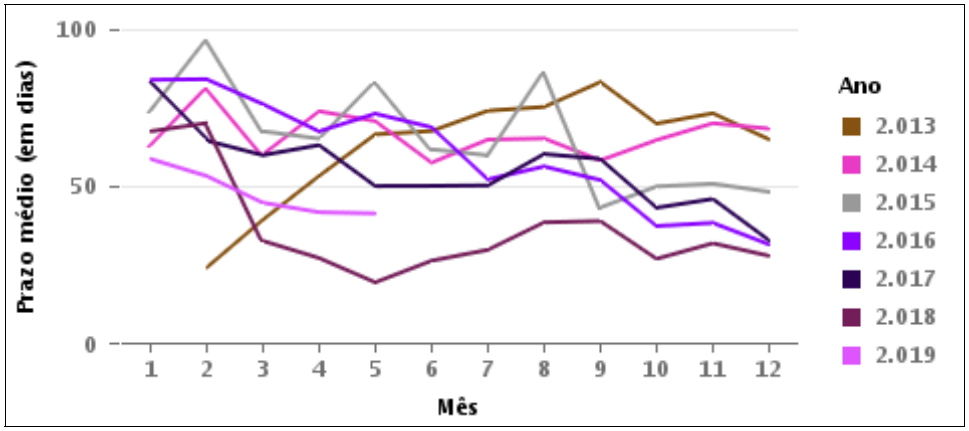

COMPARATIVO DO PRAZO MÉDIO PARA REALIZAÇÃO DA 1ª AUDIÊNCIA ENTRE AS VARAS DO GRUPO

Data da 1ª audiência entre 1/5/2019 e 31/5/2019 23:59:59

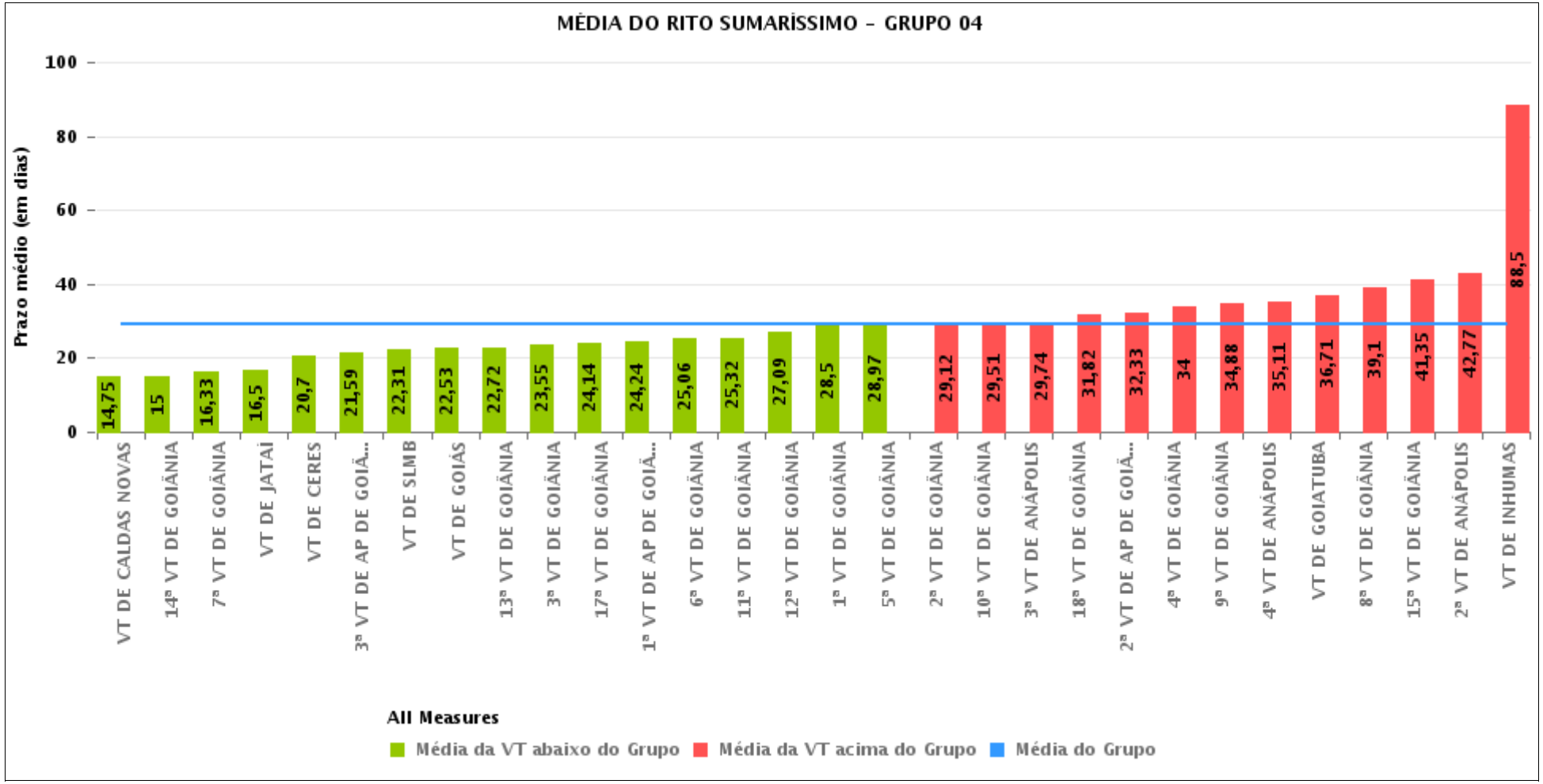

PRAZO MÉDIO PARA REALIZAÇÃO DA 1ª AUDIÊNCIA POR GRUPO

Data da 1ª audiência entre 1/5/2019 e 31/5/2019 23:59:59

Rito	Grupo	Qtd. Processos	Prazo Médio (dias)	Ranking
SUMARÍSSIMO	GRUPO 03	423	24,44	1°
	GRUPO 05	273	26,83	2°
	GRUPO 04	1.867	29,01	3°
	GRUPO 06	90	38,17	4°
	GRUPO 02	55	41,73	5°

Legenda:	# Grupo 03 – De 1001 a 1500	# Grupo 04 – De 1501 a 2000	# Grupo 05 – De 2001 a 2500
# Grupo 01 – Até 750	1ª VT De Anápolis	1ª VT De Goiânia	16ª VT De Goiânia
	1ª VT De Rio Verde	2ª VT De Goiânia	VT De Luziânia
VT de Posse	2ª VT De Rio Verde	3ª VT De Goiânia	VT De Catalão
	3ª VT De Rio Verde	4ª VT De Goiânia	VT De Uruaçu
	4ª VT De Rio Verde	5ª VT De Goiânia	
# Grupo 02 – De 751 a 1000	1ª VT De Itumbiara	6ª VT De Goiânia	# Grupo 06 – Acima de 2500
	2ª VT De Itumbiara	7ª VT De Goiânia	
VT de Palmeiras de Goiás	VT De Quirinópolis	8ª VT De Goiânia	VT De Valparaíso de Goiás
	VT De Mineiros	9ª VT De Goiânia	
	VT De Formosa	10ª VT De Goiânia	
		11ª VT De Goiânia	
		12ª VT De Goiânia	
		13ª VT De Goiânia	
		14ª VT De Goiânia	
		15ª VT De Goiânia	
		17ª VT De Goiânia	
		18ª VT De Goiânia	
		2ª VT De Anápolis	
		3ª VT De Anápolis	
		4ª VT De Anápolis	
		1ª VT De Aparecida De Goiânia	
		2ª VT De Aparecida De Goiânia	
		3ª VT De Aparecida De Goiânia	
		VT DE Jataí	
		VT DE Goiatuba	
		VT DE Caldas Novas	
		VT DE Ceres	
		VT DE São Luís de Montes Belos	
		VT DE Goiás	
		VT DE Goianésia	
		VT DE Inhumas	

PRAZO MÉDIO PARA REALIZAÇÃO DA 1ª AUDIÊNCIA DE TODAS AS VARAS DO TRABALHO

Data da 1ª audiência entre 1/5/2019 e 31/5/2019 23:59:59

SUMARÍSSIMO

Qtd. Processos	Prazo Médio (dias)
2.708	28,64

Vara do Trabalho	Qtd Processos	Prazo Médio	Ranking
2ª VARA DO TRABALHO DE ITUMBIARA	1	12	1°
VARA DO TRABALHO DE CALDAS NOVAS	4	14,75	2°
14ª VARA DO TRABALHO DE GOIÂNIA	3	15	3°
7ª VARA DO TRABALHO DE GOIÂNIA	3	16,33	4°
VARA DO TRABALHO DE JATAÍ	38	16,5	5°
2ª VARA DO TRABALHO DE RIO VERDE	38	18,53	6°
3ª VARA DO TRABALHO DE RIO VERDE	64	20,28	7°
VARA DO TRABALHO DE CERES	10	20,7	8°
3ª VARA DO TRABALHO DE APARECIDA DE GOIÂNIA	98	21,59	9°
VARA DO TRABALHO DE SÃO LUIS DE MONTES BELOS	26	22,31	10°
VARA DO TRABALHO DE GOIÁS	124	22,53	11°
13ª VARA DO TRABALHO DE GOIÂNIA	69	22,72	12°
1ª VARA DO TRABALHO DE ITUMBIARA	66	23,26	13°
VARA DO TRABALHO DE QUIRINÓPOLIS	35	23,31	14°
3ª VARA DO TRABALHO DE GOIÂNIA	92	23,55	15°
1ª VARA DO TRABALHO DE RIO VERDE	50	23,8	16°
17ª VARA DO TRABALHO DE GOIÂNIA	97	24,14	17°
1ª VARA DO TRABALHO DE APARECIDA DE GOIÂNIA	66	24,24	18°
6ª VARA DO TRABALHO DE GOIÂNIA	90	25,06	19°
16ª VARA DO TRABALHO DE GOIÂNIA	76	25,29	20°
11ª VARA DO TRABALHO DE GOIÂNIA	69	25,32	21°
VARA DO TRABALHO DE CATALÃO	118	25,96	22°
4ª VARA DO TRABALHO DE RIO VERDE	67	26,84	23°
12ª VARA DO TRABALHO DE GOIÂNIA	57	27,09	24°
1ª VARA DO TRABALHO DE GOIÂNIA	80	28,5	25°
5ª VARA DO TRABALHO DE GOIÂNIA	87	28,97	26°

PRAZO MÉDIO PARA REALIZAÇÃO DA 1ª AUDIÊNCIA DE TODAS AS VARAS DO TRABALHO

SUMARÍSSIMO

Qtd. Processos	Prazo Médio (dias)
2.708	28,64

Vara do Trabalho	Qtd Processos	Prazo Médio	Ranking
2ª VARA DO TRABALHO DE GOIÂNIA	113	29,12	27°
VARA DO TRABALHO DE FORMOSA	34	29,15	28°
VARA DO TRABALHO DE MINEIROS	18	29,17	29°
1ª VARA DO TRABALHO DE ANÁPOLIS	50	29,36	30°
10ª VARA DO TRABALHO DE GOIÂNIA	97	29,51	31°
VARA DO TRABALHO DE LUZIÂNIA	79	29,61	32°
3ª VARA DO TRABALHO DE ANÁPOLIS	61	29,74	33°
18ª VARA DO TRABALHO DE GOIÂNIA	79	31,82	34°
2ª VARA DO TRABALHO DE APARECIDA DE GOIÂNIA	76	32,33	35°
4ª VARA DO TRABALHO DE GOIÂNIA	5	34	36°
9ª VARA DO TRABALHO DE GOIÂNIA	99	34,88	37°
4ª VARA DO TRABALHO DE ANÁPOLIS	38	35,11	38°
VARA DO TRABALHO DE GOIATUBA	7	36,71	39°
VARA DO TRABALHO DE VALPARAÍSO DE GOIÁS	90	38,17	40°
8ª VARA DO TRABALHO DE GOIÂNIA	115	39,1	41°
15ª VARA DO TRABALHO DE GOIÂNIA	71	41,35	42°
VARA DO TRABALHO DE PALMEIRAS	55	41,73	43°
2ª VARA DO TRABALHO DE ANÁPOLIS	91	42,77	44°
VARA DO TRABALHO DE INHUMAS	2	88,5	45°

PRAZO MÉDIO PARA REALIZAÇÃO DA 1ª AUDIÊNCIA - 15ª VARA DO TRABALHO DE GOIÂNIA

Data da 1ª audiência entre 1/5/2019 e 31/5/2019 23:59:59

15ª VARA DO TRABALHO DE GOIÂNIA

SUMARÍSSIMO

Qtd	Prazo Médio
71	41,35

Nr. Processo	Ajuiz.	1ª Aud.	Prazo
RTSum - 0010370-06.2019.5.18.0015	13/03/19	02/05/19	50
RTSum - 0010371-88.2019.5.18.0015	14/03/19	02/05/19	49
RTSum - 0010372-73.2019.5.18.0015	14/03/19	02/05/19	49
RTSum - 0010379-65.2019.5.18.0015	14/03/19	03/05/19	50
RTSum - 0010388-27.2019.5.18.0015	16/03/19	06/05/19	51
RTSum - 0010395-19.2019.5.18.0015	18/03/19	06/05/19	49
RTSum - 0010396-04.2019.5.18.0015	18/03/19	07/05/19	50
RTSum - 0010442-90.2019.5.18.0015	20/03/19	03/05/19	44
RTSum - 0010442-96.2019.5.18.0013	22/03/19	08/05/19	47
RTSum - 0010446-30.2019.5.18.0015	20/03/19	07/05/19	48
RTSum - 0010449-82.2019.5.18.0015	21/03/19	08/05/19	48
RTSum - 0010450-67.2019.5.18.0015	21/03/19	08/05/19	48
RTSum - 0010452-37.2019.5.18.0015	21/03/19	09/05/19	49
RTSum - 0010457-59.2019.5.18.0015	21/03/19	07/05/19	47
RTSum - 0010458-44.2019.5.18.0015	21/03/19	09/05/19	49
RTSum - 0010463-66.2019.5.18.0015	22/03/19	02/05/19	41
RTSum - 0010464-51.2019.5.18.0015	22/03/19	03/05/19	42
RTSum - 0010468-88.2019.5.18.0015	22/03/19	10/05/19	49
RTSum - 0010470-58.2019.5.18.0015	23/03/19	10/05/19	48
RTSum - 0010479-20.2019.5.18.0015	26/03/19	10/05/19	45
RTSum - 0010494-86.2019.5.18.0015	28/03/19	15/05/19	48
RTSum - 0010503-48.2019.5.18.0015	28/03/19	14/05/19	47

Legenda:
- Ajuiz.: Data do Ajuizamento;
- 1ª Aud.: Data da primeira audiência que ocorrer, Inicial ou UNA;
- Prazo: Prazo, em dias corridos, entre a Data do Ajuizamento e a Data da 1ª Audiência.

PRAZO MÉDIO PARA REALIZAÇÃO DA 1ª AUDIÊNCIA - 15ª VARA DO TRABALHO DE GOIÂNIA

15ª VARA DO TRABALHO DE GOIÂNIA

SUMARÍSSIMO

Qtd	Prazo Médio
71	41,35

Nr. Processo	Ajuiz.	1ª Aud.	Prazo
RTSum - 0010504-33.2019.5.18.0015	29/03/19	14/05/19	46
RTSum - 0010511-25.2019.5.18.0015	29/03/19	16/05/19	48
RTSum - 0010519-02.2019.5.18.0015	01/04/19	09/05/19	38
RTSum - 0010521-69.2019.5.18.0015	01/04/19	10/05/19	39
RTSum - 0010524-24.2019.5.18.0015	02/04/19	15/05/19	43
RTSum - 0010525-09.2019.5.18.0015	02/04/19	17/05/19	45
RTSum - 0010526-91.2019.5.18.0015	02/04/19	17/05/19	45
RTSum - 0010527-76.2019.5.18.0015	02/04/19	21/05/19	49
RTSum - 0010530-31.2019.5.18.0015	03/04/19	17/05/19	44
RTSum - 0010532-98.2019.5.18.0015	03/04/19	21/05/19	48
RTSum - 0010533-83.2019.5.18.0015	03/04/19	14/05/19	41
RTSum - 0010534-68.2019.5.18.0015	03/04/19	15/05/19	42
RTSum - 0010535-53.2019.5.18.0015	03/04/19	16/05/19	43
RTSum - 0010540-75.2019.5.18.0015	04/04/19	21/05/19	47
RTSum - 0010548-52.2019.5.18.0015	04/04/19	21/05/19	47
RTSum - 0010550-22.2019.5.18.0015	05/04/19	21/05/19	46
RTSum - 0010551-07.2019.5.18.0015	05/04/19	21/05/19	46
RTSum - 0010553-74.2019.5.18.0015	07/04/19	21/05/19	44
RTSum - 0010556-29.2019.5.18.0015	08/04/19	21/05/19	43
RTSum - 0010562-36.2019.5.18.0015	09/04/19	22/05/19	43
RTSum - 0010564-06.2019.5.18.0015	09/04/19	23/05/19	44
RTSum - 0010566-73.2019.5.18.0015	09/04/19	23/05/19	44
RTSum - 0010569-28.2019.5.18.0015	09/04/19	23/05/19	44
RTSum - 0010573-65.2019.5.18.0015	10/04/19	27/05/19	47
RTSum - 0010576-20.2019.5.18.0015	11/04/19	27/05/19	46

Legenda:
- Ajuiz.: Data do Ajuizamento;
- 1ª Aud.: Data da primeira audiência que ocorrer, Inicial ou UNA;
- Prazo: Prazo, em dias corridos, entre a Data do Ajuizamento e a Data da 1ª Audiência.

PRAZO MÉDIO PARA REALIZAÇÃO DA 1ª AUDIÊNCIA - 15ª VARA DO TRABALHO DE GOIÂNIA

15ª VARA DO TRABALHO DE GOIÂNIA

SUMARÍSSIMO

Qtd	Prazo Médio
71	41,35

Nr. Processo	Ajuiz.	1ª Aud.	Prazo
RTSum - 0010579-72.2019.5.18.0015	11/04/19	28/05/19	47
RTSum - 0010580-57.2019.5.18.0015	11/04/19	28/05/19	47
RTSum - 0010584-94.2019.5.18.0015	12/04/19	28/05/19	46
RTSum - 0010589-19.2019.5.18.0015	12/04/19	29/05/19	47
RTSum - 0010592-71.2019.5.18.0015	12/04/19	29/05/19	47
RTSum - 0010593-56.2019.5.18.0015	12/04/19	29/05/19	47
RTSum - 0010595-26.2019.5.18.0015	15/04/19	29/05/19	44
RTSum - 0010596-11.2019.5.18.0015	15/04/19	13/05/19	28
RTSum - 0010598-78.2019.5.18.0015	15/04/19	23/05/19	38
RTSum - 0010599-63.2019.5.18.0015	15/04/19	30/05/19	45
RTSum - 0010602-18.2019.5.18.0015	16/04/19	30/05/19	44
RTSum - 0010609-10.2019.5.18.0015	17/04/19	31/05/19	44
RTSum - 0010611-77.2019.5.18.0015	17/04/19	31/05/19	44
RTSum - 0010612-62.2019.5.18.0015	17/04/19	31/05/19	44
RTSum - 0010625-61.2019.5.18.0015	22/04/19	08/05/19	16
RTSum - 0010634-23.2019.5.18.0015	24/04/19	03/05/19	9
RTSum - 0010642-97.2019.5.18.0015	24/04/19	07/05/19	13
RTSum - 0010650-74.2019.5.18.0015	26/04/19	31/05/19	35
RTSum - 0010657-66.2019.5.18.0015	29/04/19	21/05/19	22
RTSum - 0010674-05.2019.5.18.0015	02/05/19	17/05/19	15
RTSum - 0010691-41.2019.5.18.0015	06/05/19	29/05/19	23
RTSum - 0010700-03.2019.5.18.0015	07/05/19	30/05/19	23
RTSum - 0010762-43.2019.5.18.0015	17/05/19	21/05/19	4
RTSum - 0010763-28.2019.5.18.0015	17/05/19	21/05/19	4

Legenda:
- Ajuiz.: Data do Ajuizamento;
- 1ª Aud.: Data da primeira audiência que ocorrer, Inicial ou UNA;
- Prazo: Prazo, em dias corridos, entre a Data do Ajuizamento e a Data da 1ª Audiência.

15ª VARA DO TRABALHO DE GOIÂNIA

PRAZO MÉDIO PARA REALIZAÇÃO DA 1ª AUDIÊNCIA - 15ª VARA DO TRABALHO DE GOIÂNIA

Data da 1ª audiência entre 1/5/2019 e 31/5/2019 23:59:59

Sem magistrado

SUMARÍSSIMO

Qtd	Prazo Médio
71	41,35

Nr. Processo	Ajuiz.	1ª Aud.	Prazo
RTSum - 0010370-06.2019.5.18.0015	13/03/19	02/05/19	50
RTSum - 0010371-88.2019.5.18.0015	14/03/19	02/05/19	49
RTSum - 0010372-73.2019.5.18.0015	14/03/19	02/05/19	49
RTSum - 0010379-65.2019.5.18.0015	14/03/19	03/05/19	50
RTSum - 0010388-27.2019.5.18.0015	16/03/19	06/05/19	51
RTSum - 0010395-19.2019.5.18.0015	18/03/19	06/05/19	49
RTSum - 0010396-04.2019.5.18.0015	18/03/19	07/05/19	50
RTSum - 0010442-90.2019.5.18.0015	20/03/19	03/05/19	44
RTSum - 0010442-96.2019.5.18.0013	22/03/19	08/05/19	47
RTSum - 0010446-30.2019.5.18.0015	20/03/19	07/05/19	48
RTSum - 0010449-82.2019.5.18.0015	21/03/19	08/05/19	48
RTSum - 0010450-67.2019.5.18.0015	21/03/19	08/05/19	48
RTSum - 0010452-37.2019.5.18.0015	21/03/19	09/05/19	49
RTSum - 0010457-59.2019.5.18.0015	21/03/19	07/05/19	47
RTSum - 0010458-44.2019.5.18.0015	21/03/19	09/05/19	49
RTSum - 0010463-66.2019.5.18.0015	22/03/19	02/05/19	41
RTSum - 0010464-51.2019.5.18.0015	22/03/19	03/05/19	42
RTSum - 0010468-88.2019.5.18.0015	22/03/19	10/05/19	49
RTSum - 0010470-58.2019.5.18.0015	23/03/19	10/05/19	48
RTSum - 0010479-20.2019.5.18.0015	26/03/19	10/05/19	45
RTSum - 0010494-86.2019.5.18.0015	28/03/19	15/05/19	48
RTSum - 0010503-48.2019.5.18.0015	28/03/19	14/05/19	47

Legenda:
- Ajuiz.: Data do Ajuizamento;
- 1ª Aud.: Data da primeira audiência que ocorrer, Inicial ou UNA;
- Prazo: Prazo, em dias corridos, entre a Data do Ajuizamento e a Data da 1ª Audiência.

PRAZO MÉDIO PARA REALIZAÇÃO DA 1ª AUDIÊNCIA - 15ª VARA DO TRABALHO DE GOIÂNIA

Sem magistrado

SUMARÍSSIMO

Qtd	Prazo Médio
71	41,35

Nr. Processo	Ajuiz.	1ª Aud.	Prazo
RTSum - 0010504-33.2019.5.18.0015	29/03/19	14/05/19	46
RTSum - 0010511-25.2019.5.18.0015	29/03/19	16/05/19	48
RTSum - 0010519-02.2019.5.18.0015	01/04/19	09/05/19	38
RTSum - 0010521-69.2019.5.18.0015	01/04/19	10/05/19	39
RTSum - 0010524-24.2019.5.18.0015	02/04/19	15/05/19	43
RTSum - 0010525-09.2019.5.18.0015	02/04/19	17/05/19	45
RTSum - 0010526-91.2019.5.18.0015	02/04/19	17/05/19	45
RTSum - 0010527-76.2019.5.18.0015	02/04/19	21/05/19	49
RTSum - 0010530-31.2019.5.18.0015	03/04/19	17/05/19	44
RTSum - 0010532-98.2019.5.18.0015	03/04/19	21/05/19	48
RTSum - 0010533-83.2019.5.18.0015	03/04/19	14/05/19	41
RTSum - 0010534-68.2019.5.18.0015	03/04/19	15/05/19	42
RTSum - 0010535-53.2019.5.18.0015	03/04/19	16/05/19	43
RTSum - 0010540-75.2019.5.18.0015	04/04/19	21/05/19	47
RTSum - 0010548-52.2019.5.18.0015	04/04/19	21/05/19	47
RTSum - 0010550-22.2019.5.18.0015	05/04/19	21/05/19	46
RTSum - 0010551-07.2019.5.18.0015	05/04/19	21/05/19	46
RTSum - 0010553-74.2019.5.18.0015	07/04/19	21/05/19	44
RTSum - 0010556-29.2019.5.18.0015	08/04/19	21/05/19	43
RTSum - 0010562-36.2019.5.18.0015	09/04/19	22/05/19	43
RTSum - 0010564-06.2019.5.18.0015	09/04/19	23/05/19	44
RTSum - 0010566-73.2019.5.18.0015	09/04/19	23/05/19	44
RTSum - 0010569-28.2019.5.18.0015	09/04/19	23/05/19	44
RTSum - 0010573-65.2019.5.18.0015	10/04/19	27/05/19	47
RTSum - 0010576-20.2019.5.18.0015	11/04/19	27/05/19	46

Legenda:
- Ajuiz.: Data do Ajuizamento;
- 1ª Aud.: Data da primeira audiência que ocorrer, Inicial ou UNA;
- Prazo: Prazo, em dias corridos, entre a Data do Ajuizamento e a Data da 1ª Audiência.

PRAZO MÉDIO PARA REALIZAÇÃO DA 1ª AUDIÊNCIA - 15ª VARA DO TRABALHO DE GOIÂNIA

Sem magistrado

SUMARÍSSIMO

Qtd	Prazo Médio
71	41,35

Nr. Processo	Ajuiz.	1ª Aud.	Prazo
RTSum - 0010579-72.2019.5.18.0015	11/04/19	28/05/19	47
RTSum - 0010580-57.2019.5.18.0015	11/04/19	28/05/19	47
RTSum - 0010584-94.2019.5.18.0015	12/04/19	28/05/19	46
RTSum - 0010589-19.2019.5.18.0015	12/04/19	29/05/19	47
RTSum - 0010592-71.2019.5.18.0015	12/04/19	29/05/19	47
RTSum - 0010593-56.2019.5.18.0015	12/04/19	29/05/19	47
RTSum - 0010595-26.2019.5.18.0015	15/04/19	29/05/19	44
RTSum - 0010596-11.2019.5.18.0015	15/04/19	13/05/19	28
RTSum - 0010598-78.2019.5.18.0015	15/04/19	23/05/19	38
RTSum - 0010599-63.2019.5.18.0015	15/04/19	30/05/19	45
RTSum - 0010602-18.2019.5.18.0015	16/04/19	30/05/19	44
RTSum - 0010609-10.2019.5.18.0015	17/04/19	31/05/19	44
RTSum - 0010611-77.2019.5.18.0015	17/04/19	31/05/19	44
RTSum - 0010612-62.2019.5.18.0015	17/04/19	31/05/19	44
RTSum - 0010625-61.2019.5.18.0015	22/04/19	08/05/19	16
RTSum - 0010634-23.2019.5.18.0015	24/04/19	03/05/19	9
RTSum - 0010642-97.2019.5.18.0015	24/04/19	07/05/19	13
RTSum - 0010650-74.2019.5.18.0015	26/04/19	31/05/19	35
RTSum - 0010657-66.2019.5.18.0015	29/04/19	21/05/19	22
RTSum - 0010674-05.2019.5.18.0015	02/05/19	17/05/19	15
RTSum - 0010691-41.2019.5.18.0015	06/05/19	29/05/19	23
RTSum - 0010700-03.2019.5.18.0015	07/05/19	30/05/19	23
RTSum - 0010762-43.2019.5.18.0015	17/05/19	21/05/19	4
RTSum - 0010763-28.2019.5.18.0015	17/05/19	21/05/19	4

Legenda:
- Ajuiz.: Data do Ajuizamento;
- 1ª Aud.: Data da primeira audiência que ocorrer, Inicial ou UNA;
- Prazo: Prazo, em dias corridos, entre a Data do Ajuizamento e a Data da 1ª Audiência.

Sem magistrado