

## Conceituação

| Tema                              | Prazos Processuais  |
|-----------------------------------|---|
| <b>Relatórios</b>                 | Evolução Histórica<br>Comparativo por VT<br>Comparativo por Grupo<br>Por Grupo<br>Por VT<br>Por Processo<br>Por Magistrado  |
| <b>Resumo</b>                     | Apresenta o prazo médio entre a realização da primeira audiência e o encerramento da instrução.   |
| <b>Descrição</b>                  | O prazo médio é obtido calculando-se a quantidade de dias decorridos entre a data da primeira audiência e a data do encerramento da instrução.<br>Os dados são extraídos baseando-se nos seguintes itens do e-Gestão:<br><br>265 e 90265 - Da realização da primeira audiência até o encerramento da instrução processual na fase de conhecimento – rito sumaríssimo;<br><br>266 e 90266 – Da realização da primeira audiência até o encerramento da instrução processual na fase de conhecimento – exceto rito sumaríssimo (ordinário) |
| <b>Origem da informação</b>       | e-Gestão  |
| <b>Critérios e transformações</b> | Coletado do e-Gestão, consolidado, otimizado e classificado para análise.   |
| <b>Análises possíveis</b>         | Prazo médio entre a realização da primeira audiência e o encerramento da instrução processual na fase de conhecimento, detalhado de forma Geral, Por grupo, por VT, Por Processo e Por Magistrado.  |



## EVOLUÇÃO HISTÓRICA DOS PRAZOS PROCESSUAIS ENTRE A 1ª AUDIÊNCIA E O ENCERRAMENTO DA INSTRUÇÃO - 8ª VARA DO TRABALHO DE GOIÂNIA

Data do encerramento da instrução entre 1/5/2019 e 31/5/2019 23:59:59

| Rito               | Qtd        | Prazo Médio  |
|--------------------|------------|--------------|
| ORDINÁRIO          | 83         | 115,08       |
| SUMARÍSSIMO        | 117        | 15,53        |
| <b>Total/Média</b> | <b>200</b> | <b>56,85</b> |

Percentual de Processos por Rito

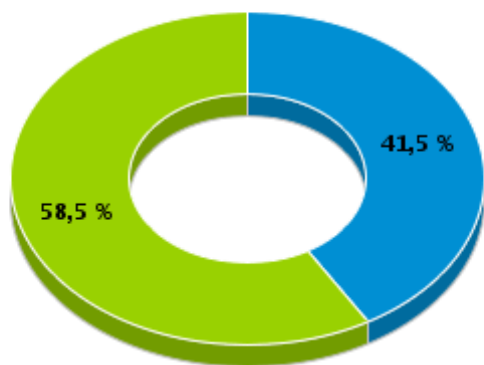

Rito

■ ORDINÁRIO ■ SUMARÍSSIMO

Prazo Médio por Rito

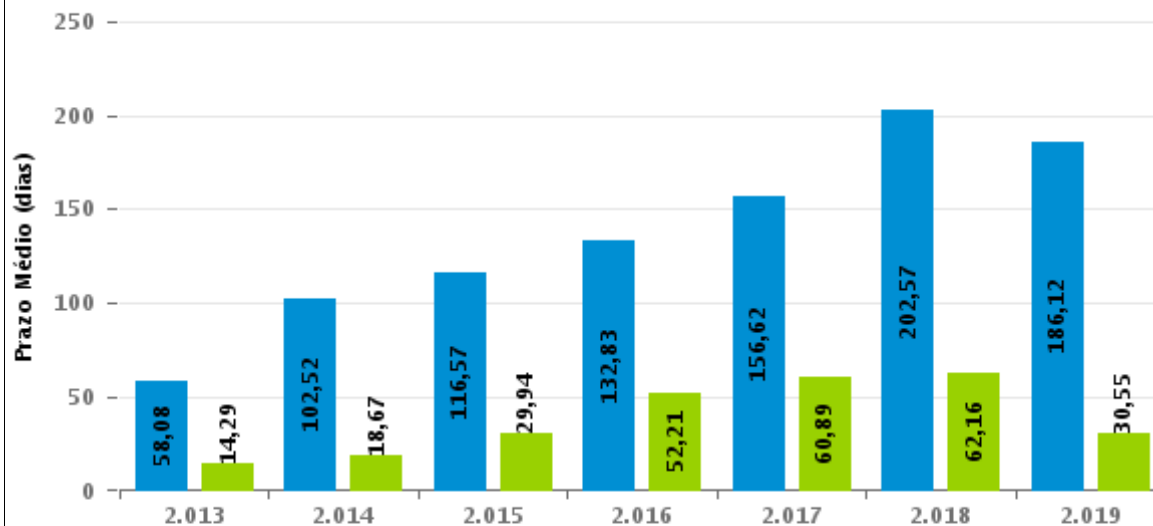

Para este exercício foram computados os processos até o mês de Maio/2019

Rito

■ ORDINÁRIO ■ SUMARÍSSIMO



## COMPARATIVO DO PRAZO MÉDIO ENTRE A 1ª AUDIÊNCIA E O ENCERRAMENTO DA INSTRUÇÃO - 8ª VARA DO TRABALHO DE GOIÂNIA

Data do encerramento da instrução entre 1/5/2019 e 31/5/2019 23:59:59

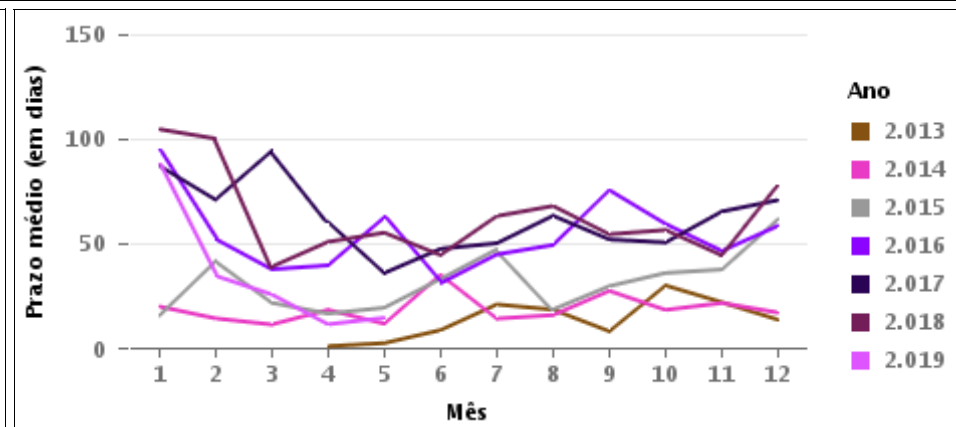
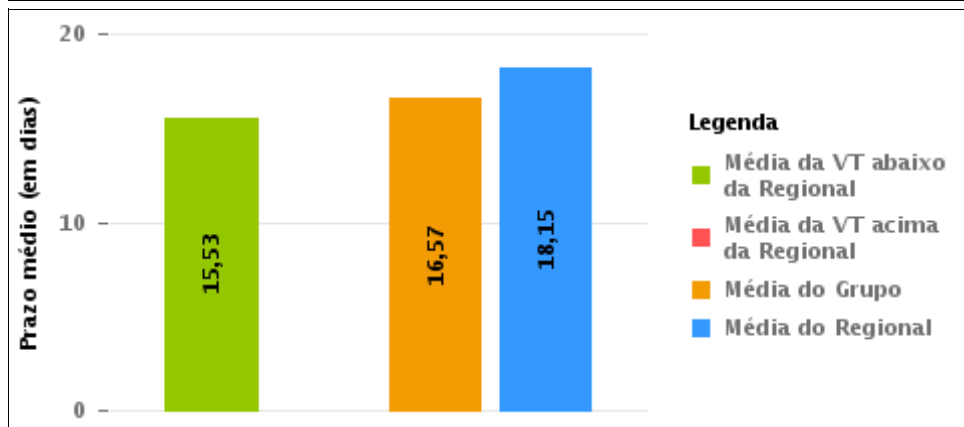
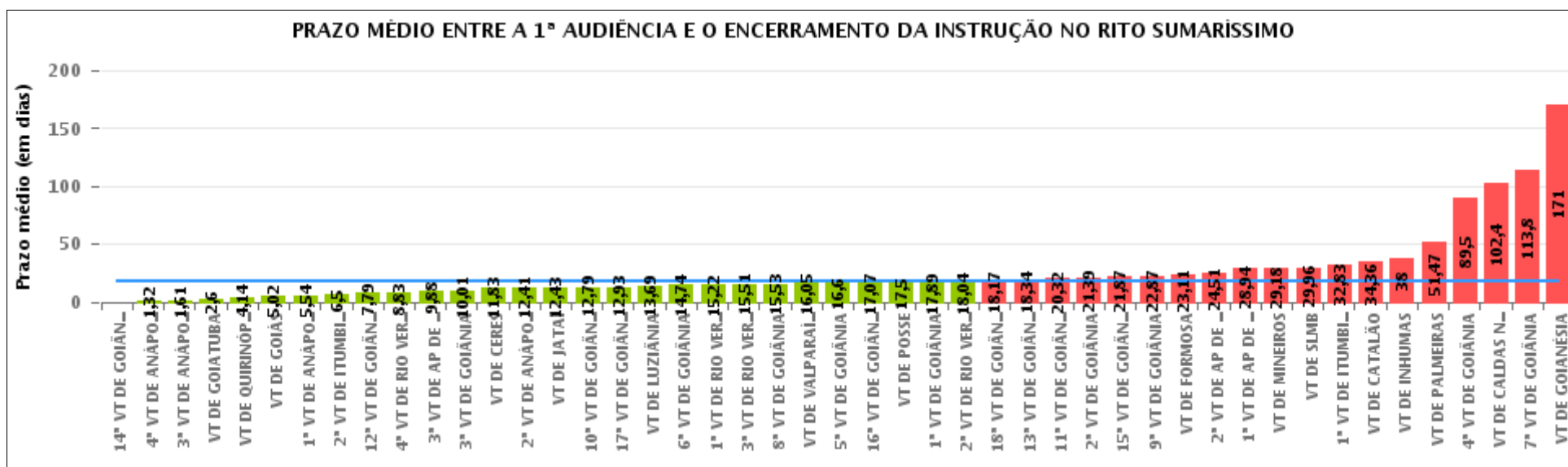

## COMPARATIVO DO PRAZO MÉDIO ENTRE A 1ª AUDIÊNCIA E O ENCERRAMENTO DA INSTRUÇÃO ENTRE AS VARAS DO GRUPO

Data do encerramento da instrução entre 1/5/2019 e 31/5/2019 23:59:59

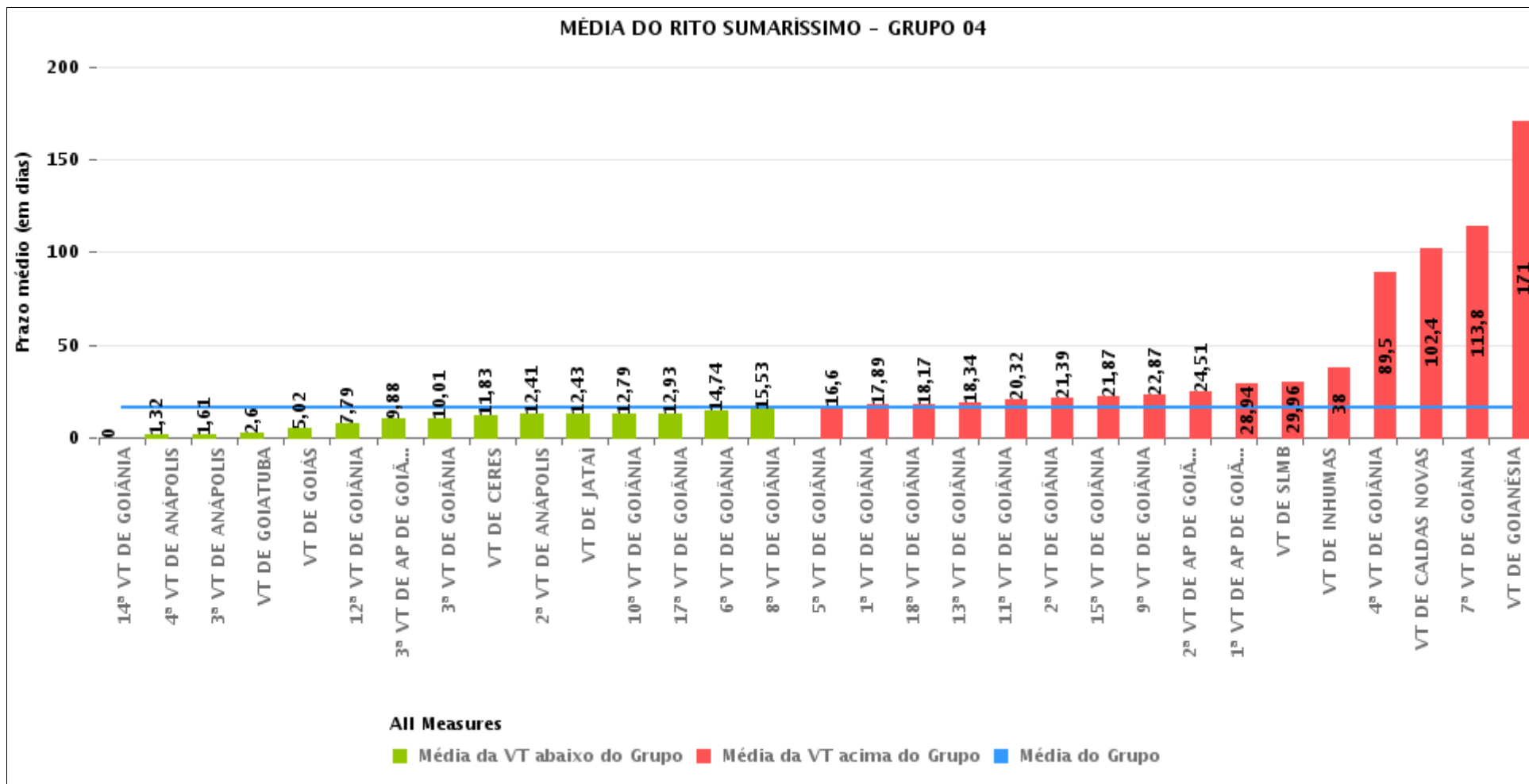



## PRAZO MÉDIO ENTRE A 1ª AUDIÊNCIA E O ENCERRAMENTO DA INSTRUÇÃO POR GRUPO

Data do encerramento da instrução entre 1/5/2019 e 31/5/2019 23:59:59

| Rito        | Grupo    | Qtd. Processos | Prazo Médio (dias) | Ranking |
|-------------|----------|----------------|--------------------|---------|
| SUMARÍSSIMO | GRUPO 06 | 83             | 16,05              | 1°      |
|             | GRUPO 03 | 382            | 16,48              | 2°      |
|             | GRUPO 04 | 1.742          | 16,57              | 3°      |
|             | GRUPO 01 | 2              | 17,5               | 4°      |
|             | GRUPO 05 | 237            | 22,04              | 5°      |
|             | GRUPO 02 | 60             | 51,47              | 6°      |

| Legenda:   | # Grupo 03 – De 1001 a 1500   | # Grupo 04 – De 1501 a 2000   | # Grupo 05 – De 2001 a 2500  |
|--|---|---|--|
| # Grupo 01 – Até 750<br>VT de Posse                    | 1ª VT De Anápolis<br>1ª VT De Rio Verde<br>2ª VT De Rio Verde<br>3ª VT De Rio Verde<br>4ª VT De Rio Verde | 1ª VT De Goiânia<br>2ª VT De Goiânia<br>3ª VT De Goiânia<br>4ª VT De Goiânia<br>5ª VT De Goiânia<br>6ª VT De Goiânia  | 16ª VT De Goiânia<br>VT De Luziânia<br>VT De Catalão<br>VT De Uruaçu |
| # Grupo 02 – De 751 a 1000<br>VT de Palmeiras de Goiás | 1ª VT De Itumbiara<br>2ª VT De Itumbiara<br>VT De Quirinópolis<br>VT De Mineiros<br>VT De Formosa         | 7ª VT De Goiânia<br>8ª VT De Goiânia<br>9ª VT De Goiânia<br>10ª VT De Goiânia<br>11ª VT De Goiânia<br>12ª VT De Goiânia<br>13ª VT De Goiânia<br>14ª VT De Goiânia<br>15ª VT De Goiânia<br>17ª VT De Goiânia<br>18ª VT De Goiânia<br>2ª VT De Anápolis<br>3ª VT De Anápolis<br>4ª VT De Anápolis<br>1ª VT De Aparecida De Goiânia<br>2ª VT De Aparecida De Goiânia<br>3ª VT De Aparecida De Goiânia<br>VT DE Jataí<br>VT DE Goiatuba<br>VT DE Caldas Novas<br>VT DE Ceres<br>VT DE São Luís de Montes Belos<br>VT DE Goiás<br>VT DE Goianésia<br>VT DE Inhumas | # Grupo 06 – Acima de 2500<br>VT De Valparaíso de Goiás              |



## PRAZO MÉDIO ENTRE A 1ª AUDIÊNCIA E O ENCERRAMENTO DA INSTRUÇÃO DE TODAS AS VARAS DO TRABALHO

Data do encerramento da instrução entre 1/5/2019 e 31/5/2019 23:59:59

### SUMARÍSSIMO

| Qtd. Processos | Prazo Médio (dias) |
|----------------|--------------------|
| 2.506          | 17,89              |

| Vara do Trabalho                            | Qtd Processos | Prazo Médio | Ranking |
|---|---------------|-------------|---------|
| 14ª VARA DO TRABALHO DE GOIÂNIA             | 4             | 0           | 1º      |
| 4ª VARA DO TRABALHO DE ANÁPOLIS             | 37            | 1,32        | 2º      |
| 3ª VARA DO TRABALHO DE ANÁPOLIS             | 54            | 1,61        | 3º      |
| VARA DO TRABALHO DE GOIATUBA                | 5             | 2,6         | 4º      |
| VARA DO TRABALHO DE QUIRINÓPOLIS            | 22            | 4,14        | 5º      |
| VARA DO TRABALHO DE GOIÁS                   | 101           | 5,02        | 6º      |
| 1ª VARA DO TRABALHO DE ANÁPOLIS             | 50            | 5,54        | 7º      |
| 2ª VARA DO TRABALHO DE ITUMBIARA            | 2             | 6,5         | 8º      |
| 12ª VARA DO TRABALHO DE GOIÂNIA             | 47            | 7,79        | 9º      |
| 4ª VARA DO TRABALHO DE RIO VERDE            | 63            | 8,83        | 10º     |
| 3ª VARA DO TRABALHO DE APARECIDA DE GOIÂNIA | 93            | 9,88        | 11º     |
| 3ª VARA DO TRABALHO DE GOIÂNIA              | 95            | 10,01       | 12º     |
| VARA DO TRABALHO DE CERES                   | 6             | 11,83       | 13º     |
| 2ª VARA DO TRABALHO DE ANÁPOLIS             | 82            | 12,41       | 14º     |
| VARA DO TRABALHO DE JATAÍ                   | 37            | 12,43       | 15º     |
| 10ª VARA DO TRABALHO DE GOIÂNIA             | 85            | 12,79       | 16º     |
| 17ª VARA DO TRABALHO DE GOIÂNIA             | 91            | 12,93       | 17º     |
| VARA DO TRABALHO DE LUZIÂNIA                | 61            | 13,69       | 18º     |
| 6ª VARA DO TRABALHO DE GOIÂNIA              | 85            | 14,74       | 19º     |
| 1ª VARA DO TRABALHO DE RIO VERDE            | 41            | 15,22       | 20º     |
| 3ª VARA DO TRABALHO DE RIO VERDE            | 51            | 15,51       | 21º     |
| 8ª VARA DO TRABALHO DE GOIÂNIA              | 117           | 15,53       | 22º     |
| VARA DO TRABALHO DE VALPARAÍSO DE GOIÁS     | 83            | 16,05       | 23º     |
| 5ª VARA DO TRABALHO DE GOIÂNIA              | 77            | 16,6        | 24º     |
| 16ª VARA DO TRABALHO DE GOIÂNIA             | 96            | 17,07       | 25º     |
| VARA DO TRABALHO DE POSSE                   | 2             | 17,5        | 26º     |



## PRAZO MÉDIO ENTRE A 1ª AUDIÊNCIA E O ENCERRAMENTO DA INSTRUÇÃO DE TODAS AS VARAS DO TRABALHO

### SUMARÍSSIMO

| Qtd. Processos | Prazo Médio (dias) |
|----------------|--------------------|
| 2.506          | 17,89              |

| Vara do Trabalho                             | Qtd Processos | Prazo Médio | Ranking |
|--|---------------|-------------|---------|
| 1ª VARA DO TRABALHO DE GOIÂNIA               | 72            | 17,89       | 27°     |
| 2ª VARA DO TRABALHO DE RIO VERDE             | 46            | 18,04       | 28°     |
| 18ª VARA DO TRABALHO DE GOIÂNIA              | 70            | 18,17       | 29°     |
| 13ª VARA DO TRABALHO DE GOIÂNIA              | 65            | 18,34       | 30°     |
| 11ª VARA DO TRABALHO DE GOIÂNIA              | 57            | 20,32       | 31°     |
| 2ª VARA DO TRABALHO DE GOIÂNIA               | 100           | 21,39       | 32°     |
| 15ª VARA DO TRABALHO DE GOIÂNIA              | 77            | 21,87       | 33°     |
| 9ª VARA DO TRABALHO DE GOIÂNIA               | 82            | 22,87       | 34°     |
| VARA DO TRABALHO DE FORMOSA                  | 37            | 23,11       | 35°     |
| 2ª VARA DO TRABALHO DE APARECIDA DE GOIÂNIA  | 70            | 24,51       | 36°     |
| 1ª VARA DO TRABALHO DE APARECIDA DE GOIÂNIA  | 65            | 28,94       | 37°     |
| VARA DO TRABALHO DE MINEIROS                 | 11            | 29,18       | 38°     |
| VARA DO TRABALHO DE SÃO LUIS DE MONTES BELOS | 45            | 29,96       | 39°     |
| 1ª VARA DO TRABALHO DE ITUMBIARA             | 59            | 32,83       | 40°     |
| VARA DO TRABALHO DE CATALÃO                  | 80            | 34,36       | 41°     |
| VARA DO TRABALHO DE INHUMAS                  | 3             | 38          | 42°     |
| VARA DO TRABALHO DE PALMEIRAS                | 60            | 51,47       | 43°     |
| 4ª VARA DO TRABALHO DE GOIÂNIA               | 8             | 89,5        | 44°     |
| VARA DO TRABALHO DE CALDAS NOVAS             | 5             | 102,4       | 45°     |
| 7ª VARA DO TRABALHO DE GOIÂNIA               | 5             | 113,8       | 46°     |
| VARA DO TRABALHO DE GOIANÉSIA                | 2             | 171         | 47°     |



## PRAZO MÉDIO ENTRE A 1ª AUDIÊNCIA E O ENCERRAMENTO DA INSTRUÇÃO - 8ª VARA DO TRABALHO DE GOIÂNIA

Data do encerramento da instrução entre 1/5/2019 e 31/5/2019 23:59:59

### 8ª VARA DO TRABALHO DE GOIÂNIA

#### SUMARÍSSIMO

| Qtd | Prazo Médio |
|-----|-------------|
| 115 | 15,53       |

| Nr. Processo                      | 1ª Aud.  | nc. Instruçã | Prazo |
|-----------------------------------|----------|--------------|-------|
| RTSum - 0010001-33.2019.5.18.0008 | 21/03/19 | 20/05/19     | 60    |
| RTSum - 0010100-03.2019.5.18.0008 | 27/02/19 | 07/05/19     | 69    |
| RTSum - 0010118-24.2019.5.18.0008 | 23/04/19 | 16/05/19     | 23    |
| RTSum - 0010182-34.2019.5.18.0008 | 13/03/19 | 07/05/19     | 55    |
| RTSum - 0010199-70.2019.5.18.0008 | 23/04/19 | 09/05/19     | 16    |
| RTSum - 0010205-77.2019.5.18.0008 | 18/03/19 | 16/05/19     | 59    |
| RTSum - 0010215-24.2019.5.18.0008 | 19/03/19 | 06/05/19     | 48    |
| RTSum - 0010219-61.2019.5.18.0008 | 19/03/19 | 07/05/19     | 49    |
| RTSum - 0010227-38.2019.5.18.0008 | 22/03/19 | 13/05/19     | 52    |
| RTSum - 0010229-08.2019.5.18.0008 | 14/03/19 | 10/05/19     | 57    |
| RTSum - 0010246-44.2019.5.18.0008 | 10/05/19 | 10/05/19     | 0     |
| RTSum - 0010255-06.2019.5.18.0008 | 28/03/19 | 06/05/19     | 39    |
| RTSum - 0010256-88.2019.5.18.0008 | 28/03/19 | 16/05/19     | 49    |
| RTSum - 0010281-04.2019.5.18.0008 | 04/04/19 | 16/05/19     | 42    |
| RTSum - 0010281-04.2019.5.18.0008 | 04/04/19 | 29/05/19     | 55    |
| RTSum - 0010284-56.2019.5.18.0008 | 05/04/19 | 16/05/19     | 41    |
| RTSum - 0010293-18.2019.5.18.0008 | 05/04/19 | 31/05/19     | 56    |
| RTSum - 0010295-85.2019.5.18.0008 | 05/04/19 | 03/05/19     | 28    |
| RTSum - 0010307-02.2019.5.18.0008 | 09/04/19 | 06/05/19     | 27    |
| RTSum - 0010308-84.2019.5.18.0008 | 10/04/19 | 08/05/19     | 28    |
| RTSum - 0010308-84.2019.5.18.0008 | 10/04/19 | 22/05/19     | 42    |
| RTSum - 0010312-24.2019.5.18.0008 | 09/04/19 | 23/05/19     | 44    |

**Legenda:**

1ª Aud.: Data da primeira audiência que ocorrer, Inicial ou UNA;

Enc. da Instrução: Data da conclusão para proferir sentença;

Prazo: Quantidade de dias decorridos da 1ª aud. até o encerramento da instrução.





## PRAZO MÉDIO ENTRE A 1ª AUDIÊNCIA E O ENCERRAMENTO DA INSTRUÇÃO - 8ª VARA DO TRABALHO DE GOIÂNIA

### 8ª VARA DO TRABALHO DE GOIÂNIA

#### SUMARÍSSIMO

| Qtd | Prazo Médio |
|-----|-------------|
| 115 | 15,53       |

| Nr. Processo                      | 1ª Aud.  | nc. Instruçã | Prazo |
|-----------------------------------|----------|--------------|-------|
| RTSum - 0010314-91.2019.5.18.0008 | 09/04/19 | 02/05/19     | 23    |
| RTSum - 0010337-37.2019.5.18.0008 | 22/04/19 | 29/05/19     | 37    |
| RTSum - 0010338-22.2019.5.18.0008 | 22/04/19 | 14/05/19     | 22    |
| RTSum - 0010340-89.2019.5.18.0008 | 22/04/19 | 02/05/19     | 10    |
| RTSum - 0010349-51.2019.5.18.0008 | 24/04/19 | 03/05/19     | 9     |
| RTSum - 0010356-43.2019.5.18.0008 | 24/04/19 | 30/05/19     | 36    |
| RTSum - 0010362-50.2019.5.18.0008 | 25/04/19 | 08/05/19     | 13    |
| RTSum - 0010372-70.2019.5.18.0016 | 03/04/19 | 02/05/19     | 29    |
| RTSum - 0010386-78.2019.5.18.0008 | 30/04/19 | 15/05/19     | 15    |
| RTSum - 0010393-70.2019.5.18.0008 | 02/05/19 | 02/05/19     | 0     |
| RTSum - 0010394-55.2019.5.18.0008 | 02/05/19 | 02/05/19     | 0     |
| RTSum - 0010399-77.2019.5.18.0008 | 02/05/19 | 13/05/19     | 11    |
| RTSum - 0010400-62.2019.5.18.0008 | 02/05/19 | 02/05/19     | 0     |
| RTSum - 0010403-17.2019.5.18.0008 | 06/05/19 | 14/05/19     | 8     |
| RTSum - 0010404-02.2019.5.18.0008 | 06/05/19 | 16/05/19     | 10    |
| RTSum - 0010408-39.2019.5.18.0008 | 06/05/19 | 06/05/19     | 0     |
| RTSum - 0010409-24.2019.5.18.0008 | 06/05/19 | 06/05/19     | 0     |
| RTSum - 0010410-09.2019.5.18.0008 | 06/05/19 | 06/05/19     | 0     |
| RTSum - 0010414-46.2019.5.18.0008 | 07/05/19 | 07/05/19     | 0     |
| RTSum - 0010415-31.2019.5.18.0008 | 07/05/19 | 20/05/19     | 13    |
| RTSum - 0010416-16.2019.5.18.0008 | 07/05/19 | 16/05/19     | 9     |
| RTSum - 0010417-98.2019.5.18.0008 | 07/05/19 | 20/05/19     | 13    |
| RTSum - 0010419-68.2019.5.18.0008 | 07/05/19 | 07/05/19     | 0     |
| RTSum - 0010421-20.2019.5.18.0014 | 11/04/19 | 31/05/19     | 50    |
| RTSum - 0010425-75.2019.5.18.0008 | 10/05/19 | 10/05/19     | 0     |

**Legenda:**

1ª Aud.: Data da primeira audiência que ocorrer, Inicial ou UNA;

Enc. da Instrução: Data da conclusão para proferir sentença;

Prazo: Quantidade de dias decorridos da 1ª aud. até o encerramento da instrução.



## PRAZO MÉDIO ENTRE A 1ª AUDIÊNCIA E O ENCERRAMENTO DA INSTRUÇÃO - 8ª VARA DO TRABALHO DE GOIÂNIA

### 8ª VARA DO TRABALHO DE GOIÂNIA

#### SUMARÍSSIMO

| Qtd | Prazo Médio |
|-----|-------------|
| 115 | 15,53       |

| Nr. Processo                      | 1ª Aud.  | nc. Instruçã | Prazo |
|-----------------------------------|----------|--------------|-------|
| RTSum - 0010426-60.2019.5.18.0008 | 08/05/19 | 21/05/19     | 13    |
| RTSum - 0010430-97.2019.5.18.0008 | 09/05/19 | 09/05/19     | 0     |
| RTSum - 0010432-67.2019.5.18.0008 | 09/05/19 | 09/05/19     | 0     |
| RTSum - 0010433-52.2019.5.18.0008 | 09/05/19 | 09/05/19     | 0     |
| RTSum - 0010439-59.2019.5.18.0008 | 23/04/19 | 03/05/19     | 10    |
| RTSum - 0010441-29.2019.5.18.0008 | 24/04/19 | 07/05/19     | 13    |
| RTSum - 0010442-14.2019.5.18.0008 | 25/04/19 | 07/05/19     | 12    |
| RTSum - 0010451-73.2019.5.18.0008 | 29/04/19 | 16/05/19     | 17    |
| RTSum - 0010464-72.2019.5.18.0008 | 10/05/19 | 10/05/19     | 0     |
| RTSum - 0010466-42.2019.5.18.0008 | 10/05/19 | 22/05/19     | 12    |
| RTSum - 0010468-46.2018.5.18.0008 | 02/05/18 | 15/05/19     | 378   |
| RTSum - 0010471-64.2019.5.18.0008 | 07/05/19 | 07/05/19     | 0     |
| RTSum - 0010472-49.2019.5.18.0008 | 07/05/19 | 07/05/19     | 0     |
| RTSum - 0010479-41.2019.5.18.0008 | 09/05/19 | 09/05/19     | 0     |
| RTSum - 0010486-33.2019.5.18.0008 | 10/05/19 | 10/05/19     | 0     |
| RTSum - 0010492-40.2019.5.18.0008 | 13/05/19 | 21/05/19     | 8     |
| RTSum - 0010493-25.2019.5.18.0008 | 13/05/19 | 13/05/19     | 0     |
| RTSum - 0010502-84.2019.5.18.0008 | 13/05/19 | 29/05/19     | 16    |
| RTSum - 0010503-69.2019.5.18.0008 | 13/05/19 | 13/05/19     | 0     |
| RTSum - 0010504-54.2019.5.18.0008 | 15/05/19 | 22/05/19     | 7     |
| RTSum - 0010506-24.2019.5.18.0008 | 15/05/19 | 15/05/19     | 0     |
| RTSum - 0010509-76.2019.5.18.0008 | 15/05/19 | 15/05/19     | 0     |
| RTSum - 0010510-61.2019.5.18.0008 | 15/05/19 | 22/05/19     | 7     |
| RTSum - 0010515-83.2019.5.18.0008 | 15/05/19 | 15/05/19     | 0     |
| RTSum - 0010517-53.2019.5.18.0008 | 15/05/19 | 29/05/19     | 14    |

**Legenda:**

1ª Aud.: Data da primeira audiência que ocorrer, Inicial ou UNA;

Enc. da Instrução: Data da conclusão para proferir sentença;

Prazo: Quantidade de dias decorridos da 1ª aud. até o encerramento da instrução.



**PRAZO MÉDIO ENTRE A 1ª AUDIÊNCIA E O ENCERRAMENTO DA INSTRUÇÃO - 8ª VARA DO TRABALHO DE GOIÂNIA**

**8ª VARA DO TRABALHO DE GOIÂNIA**

**SUMARÍSSIMO**

| Qtd | Prazo Médio |
|-----|-------------|
| 115 | 15,53       |

| Nr. Processo                      | 1ª Aud.  | nc. Instruçã | Prazo |
|-----------------------------------|----------|--------------|-------|
| RTSum - 0010518-38.2019.5.18.0008 | 15/05/19 | 15/05/19     | 0     |
| RTSum - 0010519-23.2019.5.18.0008 | 17/05/19 | 21/05/19     | 4     |
| RTSum - 0010524-45.2019.5.18.0008 | 15/05/19 | 15/05/19     | 0     |
| RTSum - 0010526-15.2019.5.18.0008 | 16/05/19 | 16/05/19     | 0     |
| RTSum - 0010527-97.2019.5.18.0008 | 16/05/19 | 21/05/19     | 5     |
| RTSum - 0010528-82.2019.5.18.0008 | 16/05/19 | 16/05/19     | 0     |
| RTSum - 0010531-37.2019.5.18.0008 | 17/05/19 | 17/05/19     | 0     |
| RTSum - 0010534-89.2019.5.18.0008 | 17/05/19 | 17/05/19     | 0     |
| RTSum - 0010536-59.2019.5.18.0008 | 08/05/19 | 08/05/19     | 0     |
| RTSum - 0010544-36.2019.5.18.0008 | 20/05/19 | 22/05/19     | 2     |
| RTSum - 0010549-58.2019.5.18.0008 | 21/05/19 | 28/05/19     | 7     |
| RTSum - 0010551-28.2019.5.18.0008 | 21/05/19 | 21/05/19     | 0     |
| RTSum - 0010552-95.2019.5.18.0013 | 20/05/19 | 29/05/19     | 9     |
| RTSum - 0010554-80.2019.5.18.0008 | 21/05/19 | 21/05/19     | 0     |
| RTSum - 0010556-50.2019.5.18.0008 | 21/05/19 | 28/05/19     | 7     |
| RTSum - 0010559-05.2019.5.18.0008 | 17/05/19 | 17/05/19     | 0     |
| RTSum - 0010561-72.2019.5.18.0008 | 22/05/19 | 22/05/19     | 0     |
| RTSum - 0010569-49.2019.5.18.0008 | 22/05/19 | 22/05/19     | 0     |
| RTSum - 0010572-04.2019.5.18.0008 | 23/05/19 | 23/05/19     | 0     |
| RTSum - 0010574-71.2019.5.18.0008 | 23/05/19 | 23/05/19     | 0     |
| RTSum - 0010578-11.2019.5.18.0008 | 23/05/19 | 23/05/19     | 0     |
| RTSum - 0010579-93.2019.5.18.0008 | 23/05/19 | 30/05/19     | 7     |
| RTSum - 0010583-33.2019.5.18.0008 | 27/05/19 | 27/05/19     | 0     |
| RTSum - 0010587-70.2019.5.18.0008 | 27/05/19 | 27/05/19     | 0     |
| RTSum - 0010592-92.2019.5.18.0008 | 27/05/19 | 27/05/19     | 0     |

**Legenda:**

**1ª Aud.:** Data da primeira audiência que ocorrer, Inicial ou UNA;

**Enc. da Instrução:** Data da conclusão para proferir sentença;

**Prazo:** Quantidade de dias decorridos da 1ª aud. até o encerramento da instrução.



**PRAZO MÉDIO ENTRE A 1ª AUDIÊNCIA E O ENCERRAMENTO DA INSTRUÇÃO - 8ª VARA DO TRABALHO DE GOIÂNIA**

**8ª VARA DO TRABALHO DE GOIÂNIA**

**SUMARÍSSIMO**

| Qtd | Prazo Médio |
|-----|-------------|
| 115 | 15,53       |

| Nr. Processo                      | 1ª Aud.  | nc. Instruçã | Prazo |
|-----------------------------------|----------|--------------|-------|
| RTSum - 0010601-54.2019.5.18.0008 | 16/05/19 | 27/05/19     | 11    |
| RTSum - 0010605-91.2019.5.18.0008 | 29/05/19 | 29/05/19     | 0     |
| RTSum - 0010615-38.2019.5.18.0008 | 30/05/19 | 30/05/19     | 0     |
| RTSum - 0010616-23.2019.5.18.0008 | 30/05/19 | 30/05/19     | 0     |
| RTSum - 0010617-08.2019.5.18.0008 | 30/05/19 | 30/05/19     | 0     |
| RTSum - 0010622-30.2019.5.18.0008 | 09/05/19 | 09/05/19     | 0     |
| RTSum - 0010624-97.2019.5.18.0008 | 31/05/19 | 31/05/19     | 0     |
| RTSum - 0010628-37.2019.5.18.0008 | 31/05/19 | 31/05/19     | 0     |
| RTSum - 0010635-29.2019.5.18.0008 | 27/05/19 | 27/05/19     | 0     |
| RTSum - 0010639-66.2019.5.18.0008 | 27/05/19 | 27/05/19     | 0     |
| RTSum - 0010645-73.2019.5.18.0008 | 27/05/19 | 27/05/19     | 0     |
| RTSum - 0010687-25.2019.5.18.0008 | 21/05/19 | 21/05/19     | 0     |
| RTSum - 0010716-75.2019.5.18.0008 | 31/05/19 | 31/05/19     | 0     |
| RTSum - 0010725-37.2019.5.18.0008 | 21/05/19 | 21/05/19     | 0     |
| RTSum - 0010735-81.2019.5.18.0008 | 21/05/19 | 21/05/19     | 0     |
| RTSum - 0010737-51.2019.5.18.0008 | 22/05/19 | 22/05/19     | 0     |
| RTSum - 0010739-21.2019.5.18.0008 | 21/05/19 | 21/05/19     | 0     |
| RTSum - 0011319-85.2018.5.18.0008 | 08/05/19 | 08/05/19     | 0     |
| RTSum - 0011595-19.2018.5.18.0008 | 22/04/19 | 03/05/19     | 11    |
| RTSum - 0011603-93.2018.5.18.0008 | 10/05/19 | 10/05/19     | 0     |

**Legenda:**

**1ª Aud.:** Data da primeira audiência que ocorrer, Inicial ou UNA;

**Enc. da Instrução:** Data da conclusão para proferir sentença;

**Prazo:** Quantidade de dias decorridos da 1ª aud. até o encerramento da instrução.



## PRAZO MÉDIO ENTRE A 1ª AUDIÊNCIA E O ENCERRAMENTO DA INSTRUÇÃO - 8ª VARA DO TRABALHO DE GOIÂNIA

Data do encerramento da instrução entre 1/5/2019 e 31/5/2019 23:59:59

### Sem magistrado

#### SUMARÍSSIMO

| Qtd | Prazo Médio |
|-----|-------------|
| 115 | 15,53       |

| Nr. Processo                      | 1ª Aud.  | Enc. Instrução. | Prazo |
|-----------------------------------|----------|-----------------|-------|
| RTSum - 0010001-33.2019.5.18.0008 | 21/03/19 | 20/05/19        | 60    |
| RTSum - 0010100-03.2019.5.18.0008 | 27/02/19 | 07/05/19        | 69    |
| RTSum - 0010118-24.2019.5.18.0008 | 23/04/19 | 16/05/19        | 23    |
| RTSum - 0010182-34.2019.5.18.0008 | 13/03/19 | 07/05/19        | 55    |
| RTSum - 0010199-70.2019.5.18.0008 | 23/04/19 | 09/05/19        | 16    |
| RTSum - 0010205-77.2019.5.18.0008 | 18/03/19 | 16/05/19        | 59    |
| RTSum - 0010215-24.2019.5.18.0008 | 19/03/19 | 06/05/19        | 48    |
| RTSum - 0010219-61.2019.5.18.0008 | 19/03/19 | 07/05/19        | 49    |
| RTSum - 0010227-38.2019.5.18.0008 | 22/03/19 | 13/05/19        | 52    |
| RTSum - 0010229-08.2019.5.18.0008 | 14/03/19 | 10/05/19        | 57    |
| RTSum - 0010246-44.2019.5.18.0008 | 10/05/19 | 10/05/19        | 0     |
| RTSum - 0010255-06.2019.5.18.0008 | 28/03/19 | 06/05/19        | 39    |
| RTSum - 0010256-88.2019.5.18.0008 | 28/03/19 | 16/05/19        | 49    |
| RTSum - 0010281-04.2019.5.18.0008 | 04/04/19 | 16/05/19        | 42    |
| RTSum - 0010281-04.2019.5.18.0008 | 04/04/19 | 29/05/19        | 55    |
| RTSum - 0010284-56.2019.5.18.0008 | 05/04/19 | 16/05/19        | 41    |
| RTSum - 0010293-18.2019.5.18.0008 | 05/04/19 | 31/05/19        | 56    |
| RTSum - 0010295-85.2019.5.18.0008 | 05/04/19 | 03/05/19        | 28    |
| RTSum - 0010307-02.2019.5.18.0008 | 09/04/19 | 06/05/19        | 27    |
| RTSum - 0010308-84.2019.5.18.0008 | 10/04/19 | 08/05/19        | 28    |
| RTSum - 0010308-84.2019.5.18.0008 | 10/04/19 | 22/05/19        | 42    |

**Legenda:**

**1ª Aud.:** Data da primeira audiência que ocorrer, Inicial ou UNA;

**Enc. da Instrução:** Data da conclusão para proferir sentença;

**Prazo:** Quantidade de dias decorridos da 1ª aud. até o encerramento da instrução.



**PRAZO MÉDIO ENTRE A 1ª AUDIÊNCIA E O ENCERRAMENTO DA INSTRUÇÃO - 8ª VARA DO TRABALHO DE GOIÂNIA**

**Sem magistrado**

**SUMARÍSSIMO**

| Qtd | Prazo Médio |
|-----|-------------|
| 115 | 15,53       |

| Nr. Processo                      | 1ª Aud.  | Enc. Instrução. | Prazo |
|-----------------------------------|----------|-----------------|-------|
| RTSum - 0010312-24.2019.5.18.0008 | 09/04/19 | 23/05/19        | 44    |
| RTSum - 0010314-91.2019.5.18.0008 | 09/04/19 | 02/05/19        | 23    |
| RTSum - 0010337-37.2019.5.18.0008 | 22/04/19 | 29/05/19        | 37    |
| RTSum - 0010338-22.2019.5.18.0008 | 22/04/19 | 14/05/19        | 22    |
| RTSum - 0010340-89.2019.5.18.0008 | 22/04/19 | 02/05/19        | 10    |
| RTSum - 0010349-51.2019.5.18.0008 | 24/04/19 | 03/05/19        | 9     |
| RTSum - 0010356-43.2019.5.18.0008 | 24/04/19 | 30/05/19        | 36    |
| RTSum - 0010362-50.2019.5.18.0008 | 25/04/19 | 08/05/19        | 13    |
| RTSum - 0010372-70.2019.5.18.0016 | 03/04/19 | 02/05/19        | 29    |
| RTSum - 0010386-78.2019.5.18.0008 | 30/04/19 | 15/05/19        | 15    |
| RTSum - 0010393-70.2019.5.18.0008 | 02/05/19 | 02/05/19        | 0     |
| RTSum - 0010394-55.2019.5.18.0008 | 02/05/19 | 02/05/19        | 0     |
| RTSum - 0010399-77.2019.5.18.0008 | 02/05/19 | 13/05/19        | 11    |
| RTSum - 0010400-62.2019.5.18.0008 | 02/05/19 | 02/05/19        | 0     |
| RTSum - 0010403-17.2019.5.18.0008 | 06/05/19 | 14/05/19        | 8     |
| RTSum - 0010404-02.2019.5.18.0008 | 06/05/19 | 16/05/19        | 10    |
| RTSum - 0010408-39.2019.5.18.0008 | 06/05/19 | 06/05/19        | 0     |
| RTSum - 0010409-24.2019.5.18.0008 | 06/05/19 | 06/05/19        | 0     |
| RTSum - 0010410-09.2019.5.18.0008 | 06/05/19 | 06/05/19        | 0     |
| RTSum - 0010414-46.2019.5.18.0008 | 07/05/19 | 07/05/19        | 0     |
| RTSum - 0010415-31.2019.5.18.0008 | 07/05/19 | 20/05/19        | 13    |
| RTSum - 0010416-16.2019.5.18.0008 | 07/05/19 | 16/05/19        | 9     |
| RTSum - 0010417-98.2019.5.18.0008 | 07/05/19 | 20/05/19        | 13    |
| RTSum - 0010419-68.2019.5.18.0008 | 07/05/19 | 07/05/19        | 0     |

**Legenda:**  
1ª Aud.: Data da primeira audiência que ocorrer, Inicial ou UNA;  
Enc. da Instrução: Data da conclusão para proferir sentença;  
Prazo: Quantidade de dias decorridos da 1ª aud. até o encerramento da instrução.



## PRAZO MÉDIO ENTRE A 1ª AUDIÊNCIA E O ENCERRAMENTO DA INSTRUÇÃO - 8ª VARA DO TRABALHO DE GOIÂNIA

### Sem magistrado

#### SUMARÍSSIMO

| Qtd | Prazo Médio |
|-----|-------------|
| 115 | 15,53       |

| Nr. Processo                      | 1ª Aud.  | Enc. Instrução. | Prazo |
|-----------------------------------|----------|-----------------|-------|
| RTSum - 0010421-20.2019.5.18.0014 | 11/04/19 | 31/05/19        | 50    |
| RTSum - 0010425-75.2019.5.18.0008 | 10/05/19 | 10/05/19        | 0     |
| RTSum - 0010426-60.2019.5.18.0008 | 08/05/19 | 21/05/19        | 13    |
| RTSum - 0010430-97.2019.5.18.0008 | 09/05/19 | 09/05/19        | 0     |
| RTSum - 0010432-67.2019.5.18.0008 | 09/05/19 | 09/05/19        | 0     |
| RTSum - 0010433-52.2019.5.18.0008 | 09/05/19 | 09/05/19        | 0     |
| RTSum - 0010439-59.2019.5.18.0008 | 23/04/19 | 03/05/19        | 10    |
| RTSum - 0010441-29.2019.5.18.0008 | 24/04/19 | 07/05/19        | 13    |
| RTSum - 0010442-14.2019.5.18.0008 | 25/04/19 | 07/05/19        | 12    |
| RTSum - 0010451-73.2019.5.18.0008 | 29/04/19 | 16/05/19        | 17    |
| RTSum - 0010464-72.2019.5.18.0008 | 10/05/19 | 10/05/19        | 0     |
| RTSum - 0010466-42.2019.5.18.0008 | 10/05/19 | 22/05/19        | 12    |
| RTSum - 0010468-46.2018.5.18.0008 | 02/05/18 | 15/05/19        | 378   |
| RTSum - 0010471-64.2019.5.18.0008 | 07/05/19 | 07/05/19        | 0     |
| RTSum - 0010472-49.2019.5.18.0008 | 07/05/19 | 07/05/19        | 0     |
| RTSum - 0010479-41.2019.5.18.0008 | 09/05/19 | 09/05/19        | 0     |
| RTSum - 0010486-33.2019.5.18.0008 | 10/05/19 | 10/05/19        | 0     |
| RTSum - 0010492-40.2019.5.18.0008 | 13/05/19 | 21/05/19        | 8     |
| RTSum - 0010493-25.2019.5.18.0008 | 13/05/19 | 13/05/19        | 0     |
| RTSum - 0010502-84.2019.5.18.0008 | 13/05/19 | 29/05/19        | 16    |
| RTSum - 0010503-69.2019.5.18.0008 | 13/05/19 | 13/05/19        | 0     |
| RTSum - 0010504-54.2019.5.18.0008 | 15/05/19 | 22/05/19        | 7     |
| RTSum - 0010506-24.2019.5.18.0008 | 15/05/19 | 15/05/19        | 0     |
| RTSum - 0010509-76.2019.5.18.0008 | 15/05/19 | 15/05/19        | 0     |

**Legenda:**  
1ª Aud.: Data da primeira audiência que ocorrer, Inicial ou UNA;  
Enc. da Instrução: Data da conclusão para proferir sentença;  
Prazo: Quantidade de dias decorridos da 1ª aud. até o encerramento da instrução.



**PRAZO MÉDIO ENTRE A 1ª AUDIÊNCIA E O ENCERRAMENTO DA INSTRUÇÃO - 8ª VARA DO TRABALHO DE GOIÂNIA**

**Sem magistrado**

**SUMARÍSSIMO**

| Qtd | Prazo Médio |
|-----|-------------|
| 115 | 15,53       |

| Nr. Processo                      | 1ª Aud.  | Enc. Instrução. | Prazo |
|-----------------------------------|----------|-----------------|-------|
| RTSum - 0010510-61.2019.5.18.0008 | 15/05/19 | 22/05/19        | 7     |
| RTSum - 0010515-83.2019.5.18.0008 | 15/05/19 | 15/05/19        | 0     |
| RTSum - 0010517-53.2019.5.18.0008 | 15/05/19 | 29/05/19        | 14    |
| RTSum - 0010518-38.2019.5.18.0008 | 15/05/19 | 15/05/19        | 0     |
| RTSum - 0010519-23.2019.5.18.0008 | 17/05/19 | 21/05/19        | 4     |
| RTSum - 0010524-45.2019.5.18.0008 | 15/05/19 | 15/05/19        | 0     |
| RTSum - 0010526-15.2019.5.18.0008 | 16/05/19 | 16/05/19        | 0     |
| RTSum - 0010527-97.2019.5.18.0008 | 16/05/19 | 21/05/19        | 5     |
| RTSum - 0010528-82.2019.5.18.0008 | 16/05/19 | 16/05/19        | 0     |
| RTSum - 0010531-37.2019.5.18.0008 | 17/05/19 | 17/05/19        | 0     |
| RTSum - 0010534-89.2019.5.18.0008 | 17/05/19 | 17/05/19        | 0     |
| RTSum - 0010536-59.2019.5.18.0008 | 08/05/19 | 08/05/19        | 0     |
| RTSum - 0010544-36.2019.5.18.0008 | 20/05/19 | 22/05/19        | 2     |
| RTSum - 0010549-58.2019.5.18.0008 | 21/05/19 | 28/05/19        | 7     |
| RTSum - 0010551-28.2019.5.18.0008 | 21/05/19 | 21/05/19        | 0     |
| RTSum - 0010552-95.2019.5.18.0013 | 20/05/19 | 29/05/19        | 9     |
| RTSum - 0010554-80.2019.5.18.0008 | 21/05/19 | 21/05/19        | 0     |
| RTSum - 0010556-50.2019.5.18.0008 | 21/05/19 | 28/05/19        | 7     |
| RTSum - 0010559-05.2019.5.18.0008 | 17/05/19 | 17/05/19        | 0     |
| RTSum - 0010561-72.2019.5.18.0008 | 22/05/19 | 22/05/19        | 0     |
| RTSum - 0010569-49.2019.5.18.0008 | 22/05/19 | 22/05/19        | 0     |
| RTSum - 0010572-04.2019.5.18.0008 | 23/05/19 | 23/05/19        | 0     |
| RTSum - 0010574-71.2019.5.18.0008 | 23/05/19 | 23/05/19        | 0     |
| RTSum - 0010578-11.2019.5.18.0008 | 23/05/19 | 23/05/19        | 0     |

**Legenda:**  
1ª Aud.: Data da primeira audiência que ocorrer, Inicial ou UNA;  
Enc. da Instrução: Data da conclusão para proferir sentença;  
Prazo: Quantidade de dias decorridos da 1ª aud. até o encerramento da instrução.





**PRAZO MÉDIO ENTRE A 1ª AUDIÊNCIA E O  
ENCERRAMENTO DA INSTRUÇÃO - 8ª VARA DO  
TRABALHO DE GOIÂNIA**

**Sem magistrado**

**SUMARÍSSIMO**

| Qtd | Prazo Médio |
|-----|-------------|
| 115 | 15,53       |

| Nr. Processo                      | 1ª Aud.  | Enc. Instrução. | Prazo |
|-----------------------------------|----------|-----------------|-------|
| RTSum - 0010579-93.2019.5.18.0008 | 23/05/19 | 30/05/19        | 7     |
| RTSum - 0010583-33.2019.5.18.0008 | 27/05/19 | 27/05/19        | 0     |
| RTSum - 0010587-70.2019.5.18.0008 | 27/05/19 | 27/05/19        | 0     |
| RTSum - 0010592-92.2019.5.18.0008 | 27/05/19 | 27/05/19        | 0     |
| RTSum - 0010601-54.2019.5.18.0008 | 16/05/19 | 27/05/19        | 11    |
| RTSum - 0010605-91.2019.5.18.0008 | 29/05/19 | 29/05/19        | 0     |
| RTSum - 0010615-38.2019.5.18.0008 | 30/05/19 | 30/05/19        | 0     |
| RTSum - 0010616-23.2019.5.18.0008 | 30/05/19 | 30/05/19        | 0     |
| RTSum - 0010617-08.2019.5.18.0008 | 30/05/19 | 30/05/19        | 0     |
| RTSum - 0010622-30.2019.5.18.0008 | 09/05/19 | 09/05/19        | 0     |
| RTSum - 0010624-97.2019.5.18.0008 | 31/05/19 | 31/05/19        | 0     |
| RTSum - 0010628-37.2019.5.18.0008 | 31/05/19 | 31/05/19        | 0     |
| RTSum - 0010635-29.2019.5.18.0008 | 27/05/19 | 27/05/19        | 0     |
| RTSum - 0010639-66.2019.5.18.0008 | 27/05/19 | 27/05/19        | 0     |
| RTSum - 0010645-73.2019.5.18.0008 | 27/05/19 | 27/05/19        | 0     |
| RTSum - 0010687-25.2019.5.18.0008 | 21/05/19 | 21/05/19        | 0     |
| RTSum - 0010716-75.2019.5.18.0008 | 31/05/19 | 31/05/19        | 0     |
| RTSum - 0010725-37.2019.5.18.0008 | 21/05/19 | 21/05/19        | 0     |
| RTSum - 0010735-81.2019.5.18.0008 | 21/05/19 | 21/05/19        | 0     |
| RTSum - 0010737-51.2019.5.18.0008 | 22/05/19 | 22/05/19        | 0     |
| RTSum - 0010739-21.2019.5.18.0008 | 21/05/19 | 21/05/19        | 0     |
| RTSum - 0011319-85.2018.5.18.0008 | 08/05/19 | 08/05/19        | 0     |
| RTSum - 0011595-19.2018.5.18.0008 | 22/04/19 | 03/05/19        | 11    |
| RTSum - 0011603-93.2018.5.18.0008 | 10/05/19 | 10/05/19        | 0     |

**Legenda:**  
1ª Aud.: Data da primeira audiência que ocorrer, Inicial ou UNA;  
Enc. da Instrução: Data da conclusão para proferir sentença;  
Prazo: Quantidade de dias decorridos da 1ª aud. até o encerramento da instrução.



**PRAZO MÉDIO ENTRE A 1ª AUDIÊNCIA E O  
ENCERRAMENTO DA INSTRUÇÃO - 8ª VARA DO  
TRABALHO DE GOIÂNIA**

**Sem magistrado**