

## Conceituação

Tema	Prazos Processuais
<b>Relatórios</b>	Evolução Histórica Comparativo por VT Comparativo por Grupo Por Grupo Por VT Por Processo Por Magistrado
<b>Resumo</b>	Apresenta o prazo médio entre a realização da primeira audiência e o encerramento da instrução.
<b>Descrição</b>	O prazo médio é obtido calculando-se a quantidade de dias decorridos entre a data da primeira audiência e a data do encerramento da instrução. Os dados são extraídos baseando-se nos seguintes itens do e-Gestão:  265 e 90265 - Da realização da primeira audiência até o encerramento da instrução processual na fase de conhecimento – rito sumaríssimo;  266 e 90266 – Da realização da primeira audiência até o encerramento da instrução processual na fase de conhecimento – exceto rito sumaríssimo (ordinário)
<b>Origem da informação</b>	e-Gestão
<b>Critérios e transformações</b>	Coletado do e-Gestão, consolidado, otimizado e classificado para análise.
<b>Análises possíveis</b>	Prazo médio entre a realização da primeira audiência e o encerramento da instrução processual na fase de conhecimento, detalhado de forma Geral, Por grupo, por VT, Por Processo e Por Magistrado.



## EVOLUÇÃO HISTÓRICA DOS PRAZOS PROCESSUAIS ENTRE A 1ª AUDIÊNCIA E O ENCERRAMENTO DA INSTRUÇÃO - 2ª VARA DO TRABALHO DE RIO VERDE

Data do encerramento da instrução entre 1/5/2019 e 31/5/2019 23:59:59

Rito	Qtd	Prazo Médio
ORDINÁRIO	43	43,35
SUMARÍSSIMO	46	18,04
<b>Total/Média</b>	<b>89</b>	<b>30,27</b>

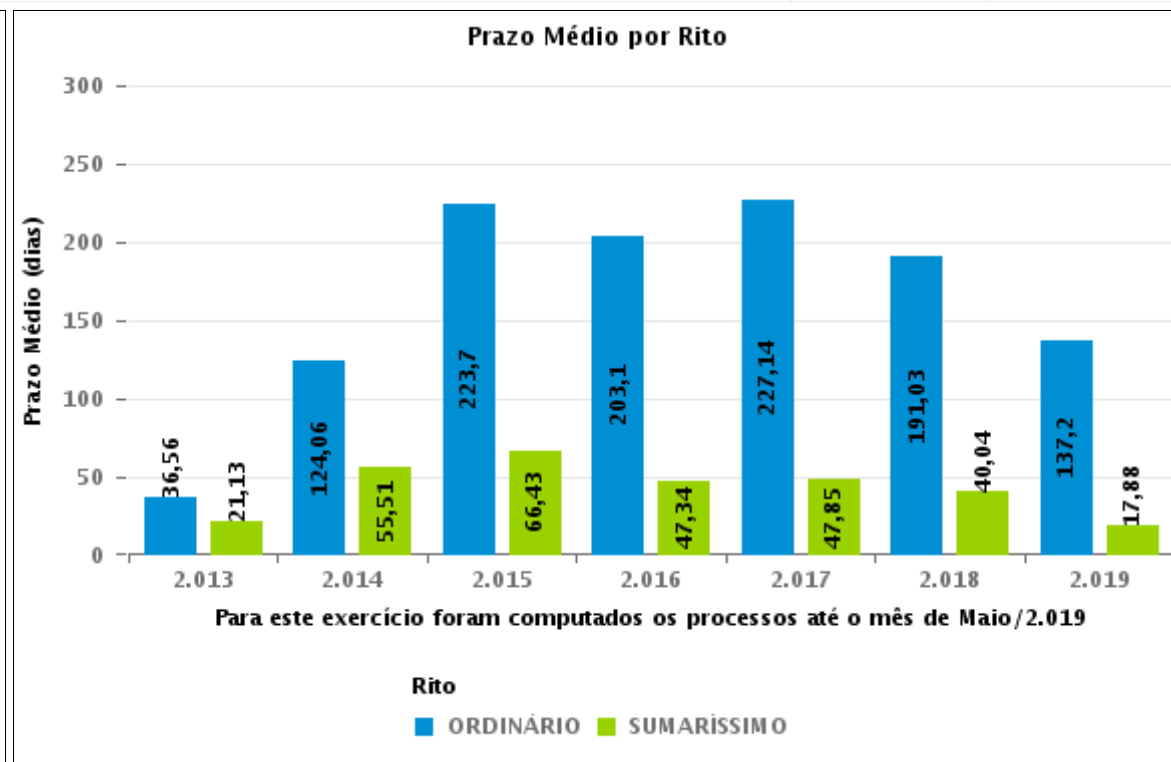
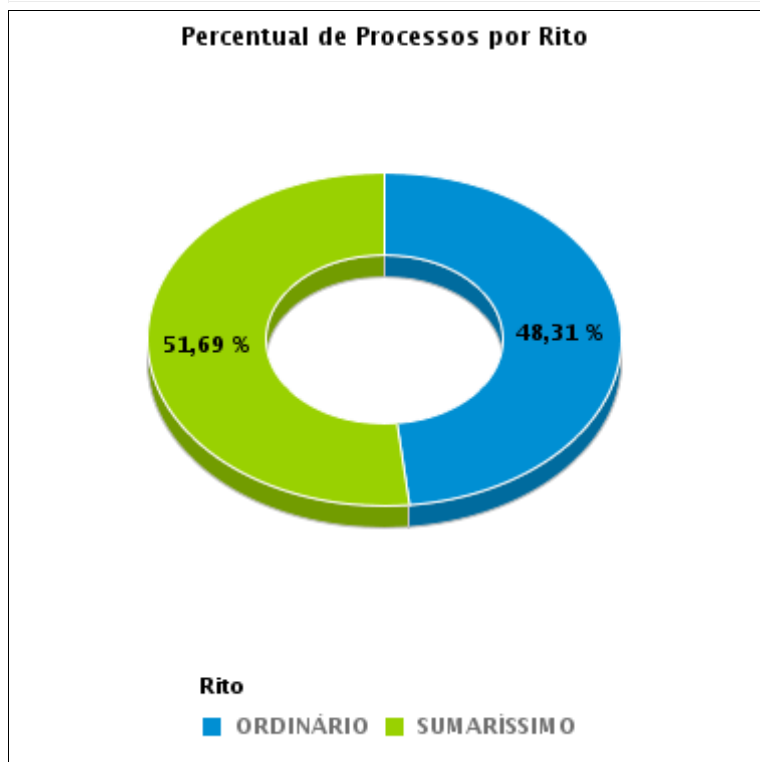



## COMPARATIVO DO PRAZO MÉDIO ENTRE A 1ª AUDIÊNCIA E O ENCERRAMENTO DA INSTRUÇÃO - 2ª VARA DO TRABALHO DE RIO VERDE

Data do encerramento da instrução entre 1/5/2019 e 31/5/2019 23:59:59

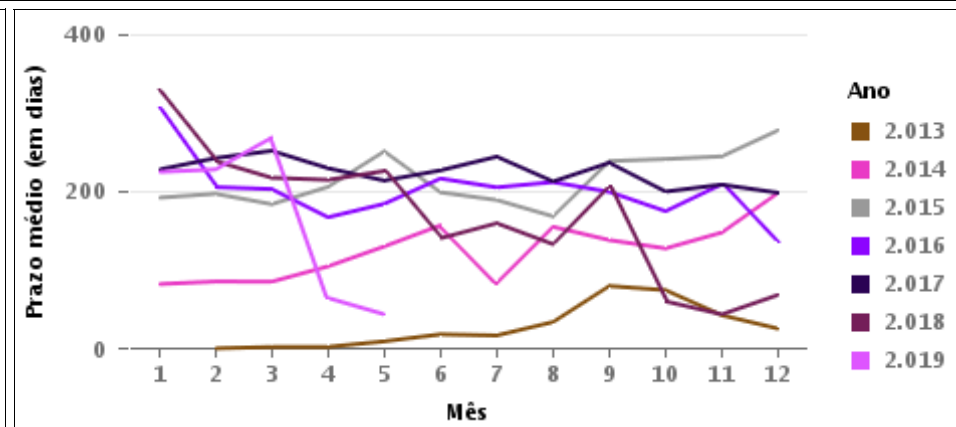
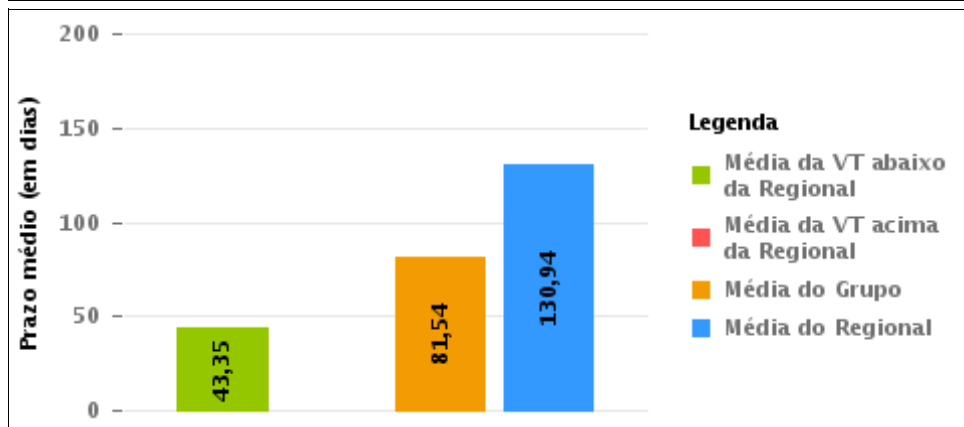
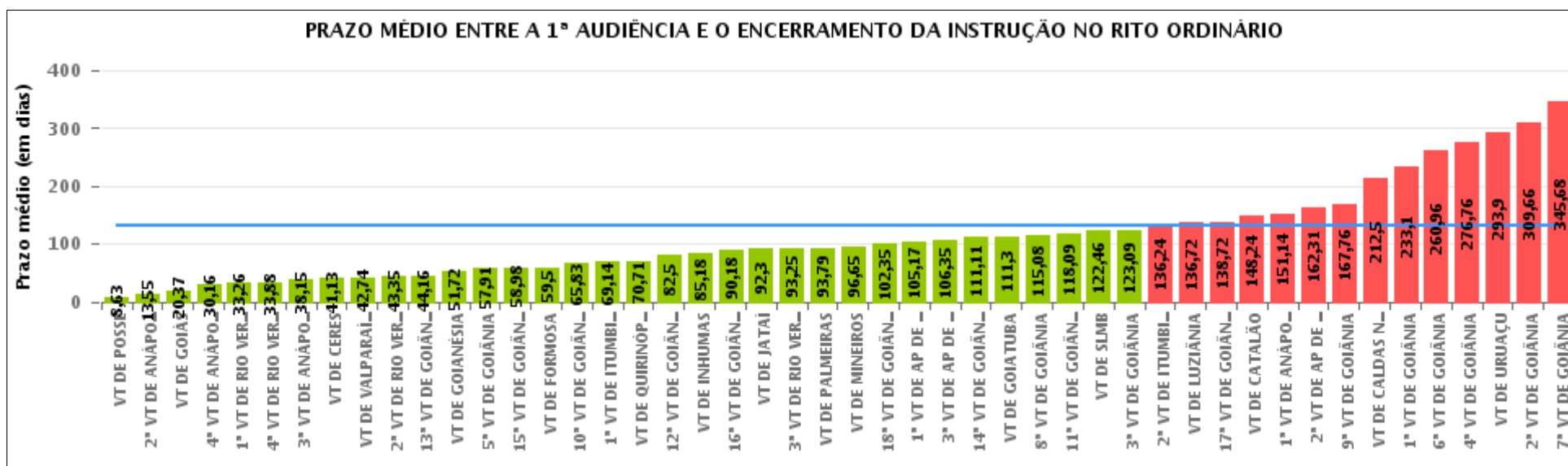



## COMPARATIVO DO PRAZO MÉDIO ENTRE A 1ª AUDIÊNCIA E O ENCERRAMENTO DA INSTRUÇÃO ENTRE AS VARAS DO GRUPO

Data do encerramento da instrução entre 1/5/2019 e 31/5/2019 23:59:59

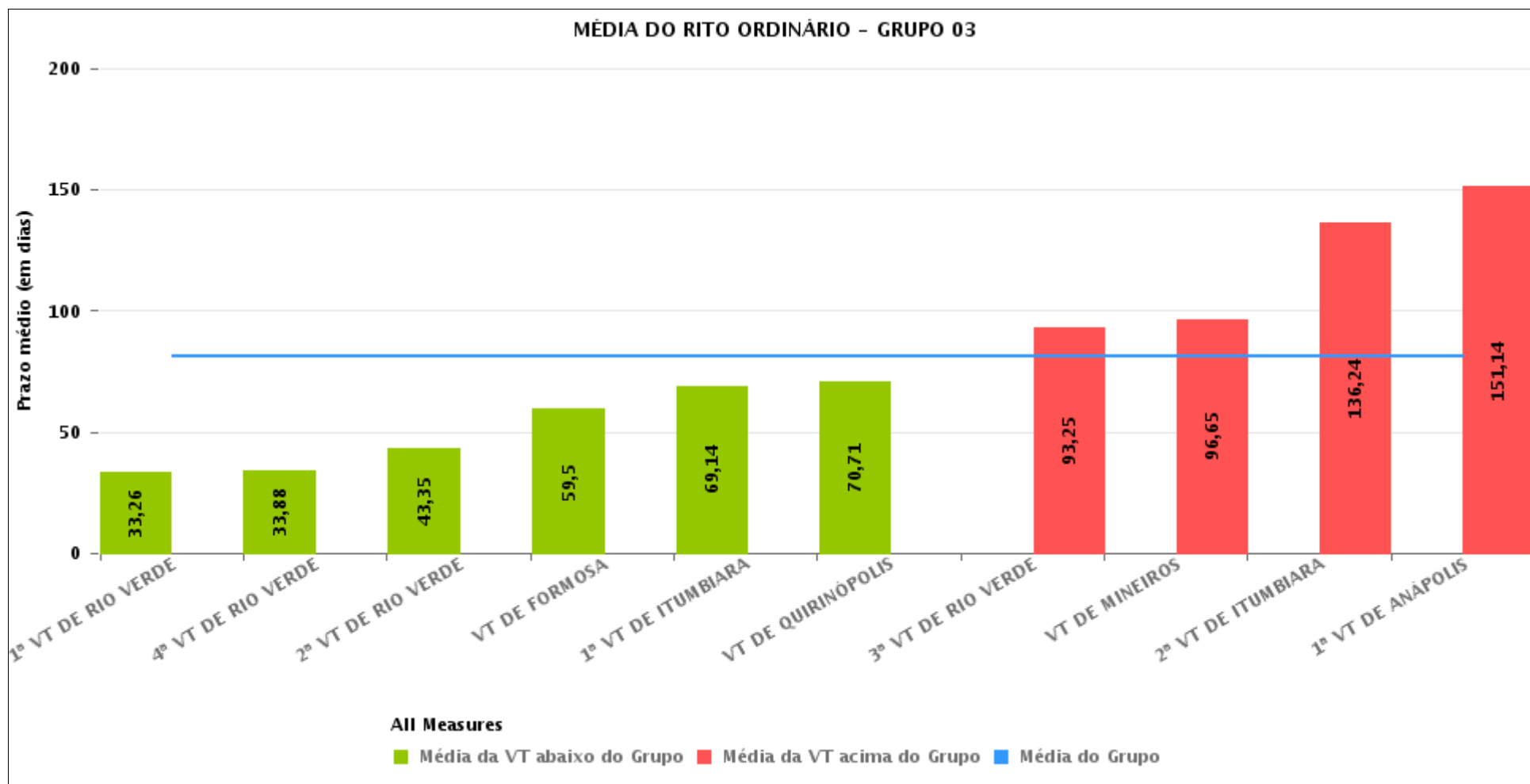



## PRAZO MÉDIO ENTRE A 1ª AUDIÊNCIA E O ENCERRAMENTO DA INSTRUÇÃO POR GRUPO

Data do encerramento da instrução entre 1/5/2019 e 31/5/2019 23:59:59

Rito	Grupo	Qtd. Processos	Prazo Médio (dias)	Ranking
ORDINÁRIO	GRUPO 01	16	8,63	1°
	GRUPO 06	74	42,74	2°
	GRUPO 03	367	81,54	3°
	GRUPO 02	33	93,79	4°
	GRUPO 04	1.679	144,3	5°
	GRUPO 05	228	148,91	6°

Legenda:	# Grupo 03 – De 1001 a 1500	# Grupo 04 – De 1501 a 2000	# Grupo 05 – De 2001 a 2500
# Grupo 01 – Até 750 VT de Posse	1ª VT De Anápolis 1ª VT De Rio Verde 2ª VT De Rio Verde 3ª VT De Rio Verde 4ª VT De Rio Verde	1ª VT De Goiânia 2ª VT De Goiânia 3ª VT De Goiânia 4ª VT De Goiânia 5ª VT De Goiânia 6ª VT De Goiânia	16ª VT De Goiânia VT De Luziânia VT De Catalão VT De Uruaçu
# Grupo 02 – De 751 a 1000 VT de Palmeiras de Goiás	1ª VT De Itumbiara 2ª VT De Itumbiara VT De Quirinópolis VT De Mineiros VT De Formosa	7ª VT De Goiânia 8ª VT De Goiânia 9ª VT De Goiânia 10ª VT De Goiânia 11ª VT De Goiânia 12ª VT De Goiânia 13ª VT De Goiânia 14ª VT De Goiânia 15ª VT De Goiânia 17ª VT De Goiânia 18ª VT De Goiânia 2ª VT De Anápolis 3ª VT De Anápolis 4ª VT De Anápolis 1ª VT De Aparecida De Goiânia 2ª VT De Aparecida De Goiânia 3ª VT De Aparecida De Goiânia VT DE Jataí VT DE Goiatuba VT DE Caldas Novas VT DE Ceres VT DE São Luís de Montes Belos VT DE Goiás VT DE Goianésia VT DE Inhumas	# Grupo 06 – Acima de 2500 VT De Valparaíso de Goiás



## PRAZO MÉDIO ENTRE A 1ª AUDIÊNCIA E O ENCERRAMENTO DA INSTRUÇÃO DE TODAS AS VARAS DO TRABALHO

Data do encerramento da instrução entre 1/5/2019 e 31/5/2019 23:59:59

### ORDINÁRIO

Qtd. Processos	Prazo Médio (dias)
2.397	130,39

Vara do Trabalho	Qtd Processos	Prazo Médio	Ranking
VARA DO TRABALHO DE POSSE	16	8,63	1°
2ª VARA DO TRABALHO DE ANÁPOLIS	42	13,55	2°
VARA DO TRABALHO DE GOIÁS	49	20,37	3°
4ª VARA DO TRABALHO DE ANÁPOLIS	49	30,16	4°
1ª VARA DO TRABALHO DE RIO VERDE	31	33,26	5°
4ª VARA DO TRABALHO DE RIO VERDE	34	33,88	6°
3ª VARA DO TRABALHO DE ANÁPOLIS	41	38,15	7°
VARA DO TRABALHO DE CERES	16	41,13	8°
VARA DO TRABALHO DE VALPARAÍSO DE GOIÁS	74	42,74	9°
2ª VARA DO TRABALHO DE RIO VERDE	43	43,35	10°
13ª VARA DO TRABALHO DE GOIÂNIA	43	44,16	11°
VARA DO TRABALHO DE GOIANÉSIA	25	51,72	12°
5ª VARA DO TRABALHO DE GOIÂNIA	44	57,91	13°
15ª VARA DO TRABALHO DE GOIÂNIA	54	58,98	14°
VARA DO TRABALHO DE FORMOSA	30	59,5	15°
10ª VARA DO TRABALHO DE GOIÂNIA	54	65,83	16°
1ª VARA DO TRABALHO DE ITUMBIARA	36	69,14	17°
VARA DO TRABALHO DE QUIRINÓPOLIS	42	70,71	18°
12ª VARA DO TRABALHO DE GOIÂNIA	36	82,5	19°
VARA DO TRABALHO DE INHUMAS	45	85,18	20°
16ª VARA DO TRABALHO DE GOIÂNIA	68	90,18	21°
VARA DO TRABALHO DE JATAÍ	43	92,3	22°
3ª VARA DO TRABALHO DE RIO VERDE	44	93,25	23°
VARA DO TRABALHO DE PALMEIRAS	33	93,79	24°
VARA DO TRABALHO DE MINEIROS	20	96,65	25°
18ª VARA DO TRABALHO DE GOIÂNIA	43	102,35	26°



## PRAZO MÉDIO ENTRE A 1ª AUDIÊNCIA E O ENCERRAMENTO DA INSTRUÇÃO DE TODAS AS VARAS DO TRABALHO

### ORDINÁRIO

Qtd. Processos	Prazo Médio (dias)
2.397	130,39

Vara do Trabalho	Qtd Processos	Prazo Médio	Ranking
1ª VARA DO TRABALHO DE APARECIDA DE GOIÂNIA	35	105,17	27°
3ª VARA DO TRABALHO DE APARECIDA DE GOIÂNIA	48	106,35	28°
14ª VARA DO TRABALHO DE GOIÂNIA	61	111,11	29°
VARA DO TRABALHO DE GOIATUBA	37	111,3	30°
8ª VARA DO TRABALHO DE GOIÂNIA	83	115,08	31°
11ª VARA DO TRABALHO DE GOIÂNIA	57	118,09	32°
VARA DO TRABALHO DE SÃO LUIS DE MONTES BELOS	50	122,46	33°
3ª VARA DO TRABALHO DE GOIÂNIA	57	123,09	34°
2ª VARA DO TRABALHO DE ITUMBIARA	37	136,24	35°
VARA DO TRABALHO DE LUZIÂNIA	36	136,72	36°
17ª VARA DO TRABALHO DE GOIÂNIA	78	138,72	37°
VARA DO TRABALHO DE CATALÃO	93	148,24	38°
1ª VARA DO TRABALHO DE ANÁPOLIS	50	151,14	39°
2ª VARA DO TRABALHO DE APARECIDA DE GOIÂNIA	81	162,31	40°
9ª VARA DO TRABALHO DE GOIÂNIA	76	167,76	41°
VARA DO TRABALHO DE CALDAS NOVAS	36	212,5	42°
1ª VARA DO TRABALHO DE GOIÂNIA	49	233,1	43°
6ª VARA DO TRABALHO DE GOIÂNIA	57	260,96	44°
4ª VARA DO TRABALHO DE GOIÂNIA	95	276,76	45°
VARA DO TRABALHO DE URUAÇU	31	293,9	46°
2ª VARA DO TRABALHO DE GOIÂNIA	114	309,66	47°
7ª VARA DO TRABALHO DE GOIÂNIA	81	345,68	48°



## PRAZO MÉDIO ENTRE A 1ª AUDIÊNCIA E O ENCERRAMENTO DA INSTRUÇÃO - 2ª VARA DO TRABALHO DE RIO VERDE

Data do encerramento da instrução entre 1/5/2019 e 31/5/2019 23:59:59

### 2ª VARA DO TRABALHO DE RIO VERDE

#### ORDINÁRIO

Qtd	Prazo Médio
43	43,35

Nr. Processo	1ª Aud.	nc. Instruçã	Prazo
ConPag - 0010366-96.2019.5.18.0102	07/05/19	07/05/19	0
HoTrEx - 0010407-63.2019.5.18.0102	02/05/19	02/05/19	0
HoTrEx - 0010424-02.2019.5.18.0102	14/05/19	27/05/19	13
HoTrEx - 0010465-66.2019.5.18.0102	29/05/19	29/05/19	0
RTAlç - 0010184-13.2019.5.18.0102	28/03/19	07/05/19	40
RTAlç - 0010310-63.2019.5.18.0102	30/04/19	02/05/19	2
RTOrd - 0010053-38.2019.5.18.0102	26/02/19	22/05/19	85
RTOrd - 0010054-23.2019.5.18.0102	26/02/19	30/05/19	93
RTOrd - 0010064-67.2019.5.18.0102	27/02/19	24/05/19	86
RTOrd - 0010070-74.2019.5.18.0102	27/02/19	07/05/19	69
RTOrd - 0010120-03.2019.5.18.0102	13/03/19	14/05/19	62
RTOrd - 0010121-85.2019.5.18.0102	13/03/19	20/05/19	68
RTOrd - 0010124-40.2019.5.18.0102	14/03/19	06/05/19	53
RTOrd - 0010125-25.2019.5.18.0102	14/03/19	06/05/19	53
RTOrd - 0010126-10.2019.5.18.0102	14/03/19	06/05/19	53
RTOrd - 0010175-51.2019.5.18.0102	27/03/19	29/05/19	63
RTOrd - 0010185-95.2019.5.18.0102	02/04/19	08/05/19	36
RTOrd - 0010229-17.2019.5.18.0102	10/04/19	20/05/19	40
RTOrd - 0010241-31.2019.5.18.0102	16/04/19	13/05/19	27
RTOrd - 0010255-15.2019.5.18.0102	08/04/19	27/05/19	49
RTOrd - 0010267-29.2019.5.18.0102	08/04/19	28/05/19	50

**Legenda:**

1ª Aud.: Data da primeira audiência que ocorrer, Inicial ou UNA;

Enc. da Instrução: Data da conclusão para proferir sentença;

Prazo: Quantidade de dias decorridos da 1ª aud. até o encerramento da instrução.





**PRAZO MÉDIO ENTRE A 1ª AUDIÊNCIA E O  
ENCERRAMENTO DA INSTRUÇÃO - 2ª VARA DO  
TRABALHO DE RIO VERDE**

**2ª VARA DO TRABALHO DE RIO  
VERDE**

**ORDINÁRIO**

Qtd	Prazo Médio
43	43,35

Nr. Processo	1ª Aud.	nc. Instruça	Prazo
RTOrd - 0010269-96.2019.5.18.0102	09/04/19	21/05/19	42
RTOrd - 0010279-43.2019.5.18.0102	15/04/19	08/05/19	23
RTOrd - 0010281-13.2019.5.18.0102	15/04/19	08/05/19	23
RTOrd - 0010288-05.2019.5.18.0102	16/04/19	22/05/19	36
RTOrd - 0010292-42.2019.5.18.0102	16/04/19	09/05/19	23
RTOrd - 0010301-38.2018.5.18.0102	24/05/18	20/05/19	361
RTOrd - 0010303-71.2019.5.18.0102	23/04/19	15/05/19	22
RTOrd - 0010340-98.2019.5.18.0102	30/04/19	30/05/19	30
RTOrd - 0010345-23.2019.5.18.0102	30/04/19	16/05/19	16
RTOrd - 0010346-08.2019.5.18.0102	16/05/19	30/05/19	14
RTOrd - 0010365-14.2019.5.18.0102	07/05/19	20/05/19	13
RTOrd - 0010367-81.2019.5.18.0102	07/05/19	23/05/19	16
RTOrd - 0010372-06.2019.5.18.0102	08/05/19	08/05/19	0
RTOrd - 0010381-65.2019.5.18.0102	09/05/19	09/05/19	0
RTOrd - 0010383-35.2019.5.18.0102	09/05/19	09/05/19	0
RTOrd - 0010393-79.2019.5.18.0102	09/05/19	09/05/19	0
RTOrd - 0010419-77.2019.5.18.0102	20/05/19	20/05/19	0
RTOrd - 0010422-32.2019.5.18.0102	14/05/19	14/05/19	0
RTOrd - 0010426-69.2019.5.18.0102	16/05/19	16/05/19	0
RTOrd - 0010436-16.2019.5.18.0102	21/05/19	21/05/19	0
RTOrd - 0010439-05.2018.5.18.0102	24/07/18	23/05/19	303
RTOrd - 0010451-82.2019.5.18.0102	22/05/19	22/05/19	0

**Legenda:**

**1ª Aud.:** Data da primeira audiência que ocorrer, Inicial ou UNA;

**Enc. da Instrução:** Data da conclusão para proferir sentença;

**Prazo:** Quantidade de dias decorridos da 1ª aud. até o encerramento da instrução.



**PRAZO MÉDIO ENTRE A 1ª AUDIÊNCIA E O  
ENCERRAMENTO DA INSTRUÇÃO - 2ª VARA DO  
TRABALHO DE RIO VERDE**



## PRAZO MÉDIO ENTRE A 1ª AUDIÊNCIA E O ENCERRAMENTO DA INSTRUÇÃO - 2ª VARA DO TRABALHO DE RIO VERDE

Data do encerramento da instrução entre 1/5/2019 e 31/5/2019 23:59:59

### Sem magistrado

#### ORDINÁRIO

Qtd	Prazo Médio
43	43,35

Nr. Processo	1ª Aud.	Enc. Instrução.	Prazo
ConPag - 0010366-96.2019.5.18.0102	07/05/19	07/05/19	0
HoTrEx - 0010407-63.2019.5.18.0102	02/05/19	02/05/19	0
HoTrEx - 0010424-02.2019.5.18.0102	14/05/19	27/05/19	13
HoTrEx - 0010465-66.2019.5.18.0102	29/05/19	29/05/19	0
RTAlç - 0010184-13.2019.5.18.0102	28/03/19	07/05/19	40
RTAlç - 0010310-63.2019.5.18.0102	30/04/19	02/05/19	2
RTOrd - 0010053-38.2019.5.18.0102	26/02/19	22/05/19	85
RTOrd - 0010054-23.2019.5.18.0102	26/02/19	30/05/19	93
RTOrd - 0010064-67.2019.5.18.0102	27/02/19	24/05/19	86
RTOrd - 0010070-74.2019.5.18.0102	27/02/19	07/05/19	69
RTOrd - 0010120-03.2019.5.18.0102	13/03/19	14/05/19	62
RTOrd - 0010121-85.2019.5.18.0102	13/03/19	20/05/19	68
RTOrd - 0010124-40.2019.5.18.0102	14/03/19	06/05/19	53
RTOrd - 0010125-25.2019.5.18.0102	14/03/19	06/05/19	53
RTOrd - 0010126-10.2019.5.18.0102	14/03/19	06/05/19	53
RTOrd - 0010175-51.2019.5.18.0102	27/03/19	29/05/19	63
RTOrd - 0010185-95.2019.5.18.0102	02/04/19	08/05/19	36
RTOrd - 0010229-17.2019.5.18.0102	10/04/19	20/05/19	40
RTOrd - 0010241-31.2019.5.18.0102	16/04/19	13/05/19	27
RTOrd - 0010255-15.2019.5.18.0102	08/04/19	27/05/19	49
RTOrd - 0010267-29.2019.5.18.0102	08/04/19	28/05/19	50

**Legenda:**

**1ª Aud.:** Data da primeira audiência que ocorrer, Inicial ou UNA;

**Enc. da Instrução:** Data da conclusão para proferir sentença;

**Prazo:** Quantidade de dias decorridos da 1ª aud. até o encerramento da instrução.



**PRAZO MÉDIO ENTRE A 1ª AUDIÊNCIA E O ENCERRAMENTO DA INSTRUÇÃO - 2ª VARA DO TRABALHO DE RIO VERDE**

**Sem magistrado**

**ORDINÁRIO**

Qtd	Prazo Médio
43	43,35

Nr. Processo	1ª Aud.	Enc. Instrução.	Prazo
RTOrd - 0010269-96.2019.5.18.0102	09/04/19	21/05/19	42
RTOrd - 0010279-43.2019.5.18.0102	15/04/19	08/05/19	23
RTOrd - 0010281-13.2019.5.18.0102	15/04/19	08/05/19	23
RTOrd - 0010288-05.2019.5.18.0102	16/04/19	22/05/19	36
RTOrd - 0010292-42.2019.5.18.0102	16/04/19	09/05/19	23
RTOrd - 0010301-38.2018.5.18.0102	24/05/18	20/05/19	361
RTOrd - 0010303-71.2019.5.18.0102	23/04/19	15/05/19	22
RTOrd - 0010340-98.2019.5.18.0102	30/04/19	30/05/19	30
RTOrd - 0010345-23.2019.5.18.0102	30/04/19	16/05/19	16
RTOrd - 0010346-08.2019.5.18.0102	16/05/19	30/05/19	14
RTOrd - 0010365-14.2019.5.18.0102	07/05/19	20/05/19	13
RTOrd - 0010367-81.2019.5.18.0102	07/05/19	23/05/19	16
RTOrd - 0010372-06.2019.5.18.0102	08/05/19	08/05/19	0
RTOrd - 0010381-65.2019.5.18.0102	09/05/19	09/05/19	0
RTOrd - 0010383-35.2019.5.18.0102	09/05/19	09/05/19	0
RTOrd - 0010393-79.2019.5.18.0102	09/05/19	09/05/19	0
RTOrd - 0010419-77.2019.5.18.0102	20/05/19	20/05/19	0
RTOrd - 0010422-32.2019.5.18.0102	14/05/19	14/05/19	0
RTOrd - 0010426-69.2019.5.18.0102	16/05/19	16/05/19	0
RTOrd - 0010436-16.2019.5.18.0102	21/05/19	21/05/19	0
RTOrd - 0010439-05.2018.5.18.0102	24/07/18	23/05/19	303
RTOrd - 0010451-82.2019.5.18.0102	22/05/19	22/05/19	0

**Legenda:**

**1ª Aud.:** Data da primeira audiência que ocorrer, Inicial ou UNA;

**Enc. da Instrução:** Data da conclusão para proferir sentença;

**Prazo:** Quantidade de dias decorridos da 1ª aud. até o encerramento da instrução.



**PRAZO MÉDIO ENTRE A 1ª AUDIÊNCIA E O  
ENCERRAMENTO DA INSTRUÇÃO - 2ª VARA DO  
TRABALHO DE RIO VERDE**