

Conceituação

Tema	Prazos Processuais
Relatórios	Evolução Histórica Comparativo por VT Comparativo por Grupo Por Grupo Por VT Por Processo Por Magistrado
Resumo	Apresenta o prazo médio entre a realização da primeira audiência e o encerramento da instrução.
Descrição	O prazo médio é obtido calculando-se a quantidade de dias decorridos entre a data da primeira audiência e a data do encerramento da instrução. Os dados são extraídos baseando-se nos seguintes itens do e-Gestão: 265 e 90265 - Da realização da primeira audiência até o encerramento da instrução processual na fase de conhecimento – rito sumaríssimo; 266 e 90266 – Da realização da primeira audiência até o encerramento da instrução processual na fase de conhecimento – exceto rito sumaríssimo (ordinário)
Origem da informação	e-Gestão
Crítérios e transformações	Coletado do e-Gestão, consolidado, otimizado e classificado para análise.
Análises possíveis	Prazo médio entre a realização da primeira audiência e o encerramento da instrução processual na fase de conhecimento, detalhado de forma Geral, Por grupo, por VT, Por Processo e Por Magistrado.



EVOLUÇÃO HISTÓRICA DOS PRAZOS PROCESSUAIS ENTRE A 1ª AUDIÊNCIA E O ENCERRAMENTO DA INSTRUÇÃO - 1ª VARA DO TRABALHO DE ITUMBIARA

Data do encerramento da instrução entre 1/5/2019 e 31/5/2019 23:59:59

Rito	Qtd	Prazo Médio
ORDINÁRIO	36	69,14
SUMARÍSSIMO	59	32,83
Total/Média	95	46,59

Percentual de Processos por Rito

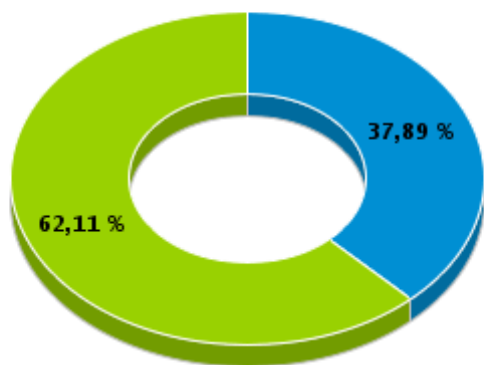

Rito

■ ORDINÁRIO ■ SUMARÍSSIMO

Prazo Médio por Rito

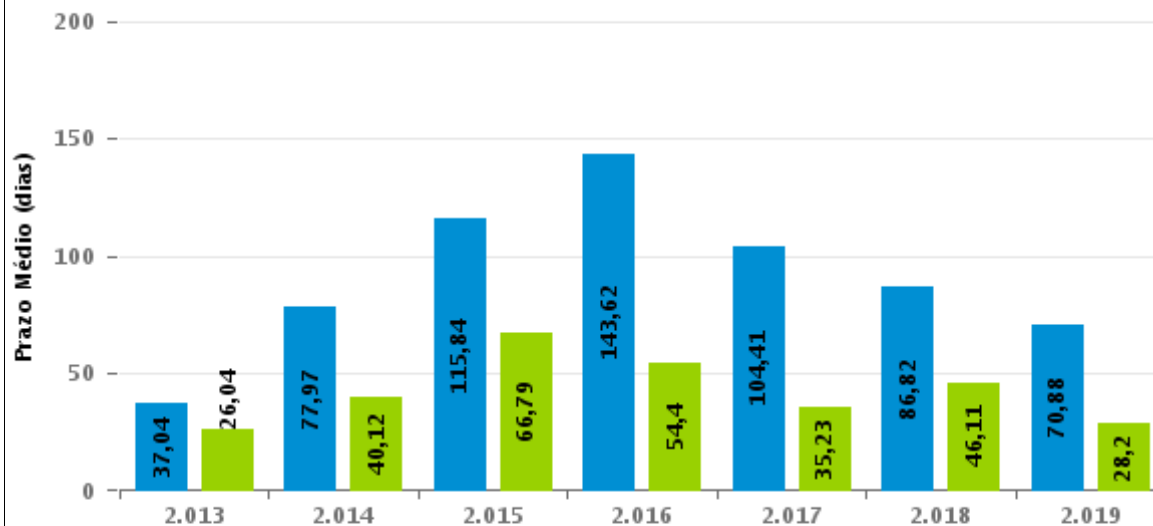

Para este exercício foram computados os processos até o mês de Maio/2019

Rito

■ ORDINÁRIO ■ SUMARÍSSIMO



COMPARATIVO DO PRAZO MÉDIO ENTRE A 1ª AUDIÊNCIA E O ENCERRAMENTO DA INSTRUÇÃO - 1ª VARA DO TRABALHO DE ITUMBIARA

Data do encerramento da instrução entre 1/5/2019 e 31/5/2019 23:59:59

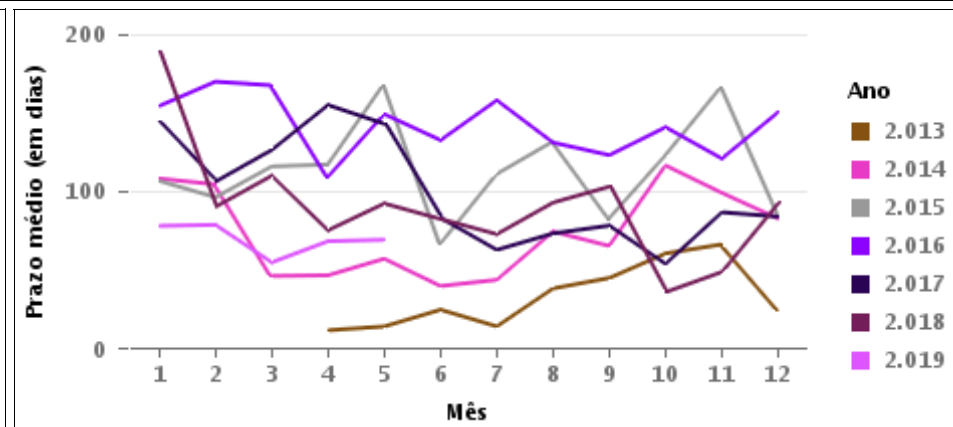
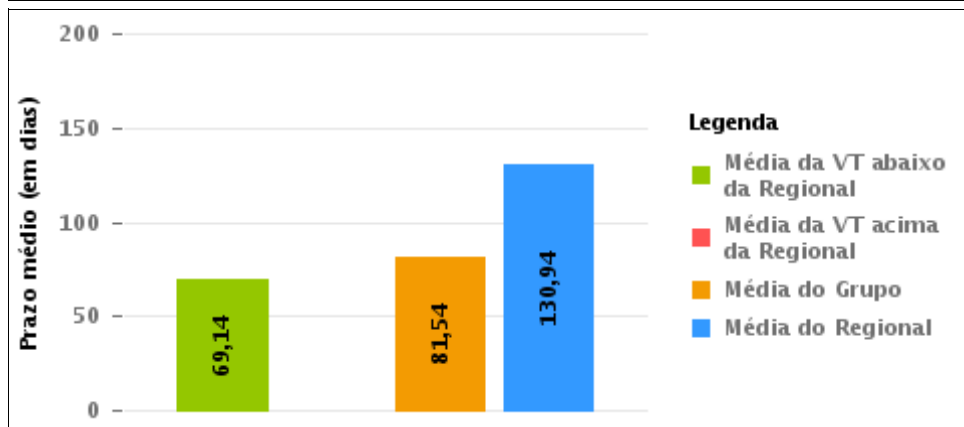
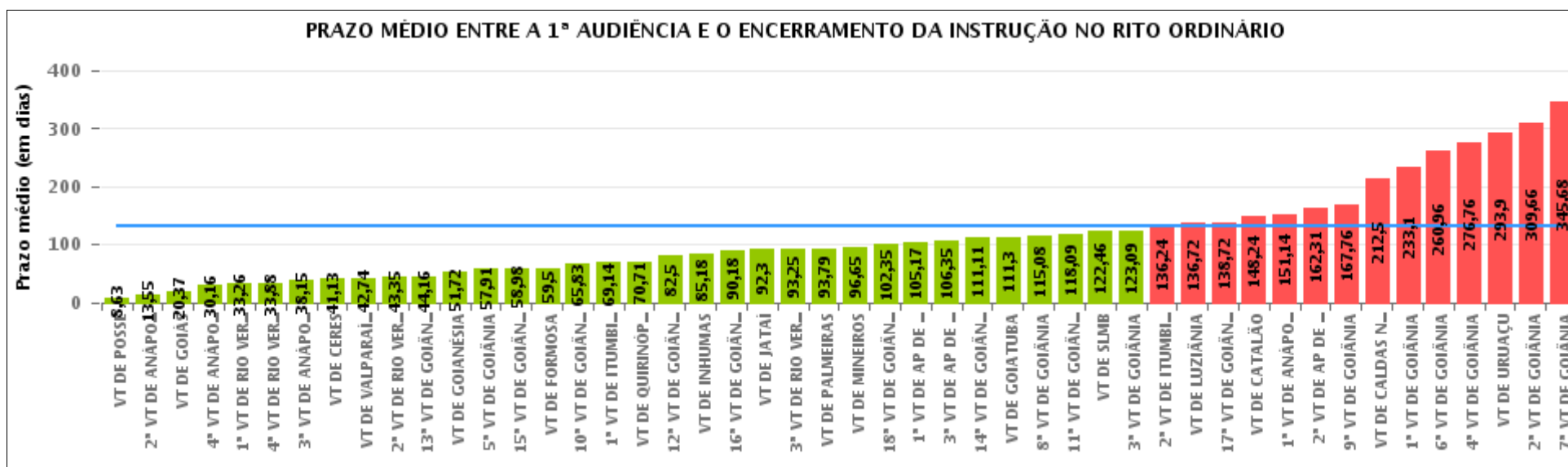



COMPARATIVO DO PRAZO MÉDIO ENTRE A 1ª AUDIÊNCIA E O ENCERRAMENTO DA INSTRUÇÃO ENTRE AS VARAS DO GRUPO

Data do encerramento da instrução entre 1/5/2019 e 31/5/2019 23:59:59

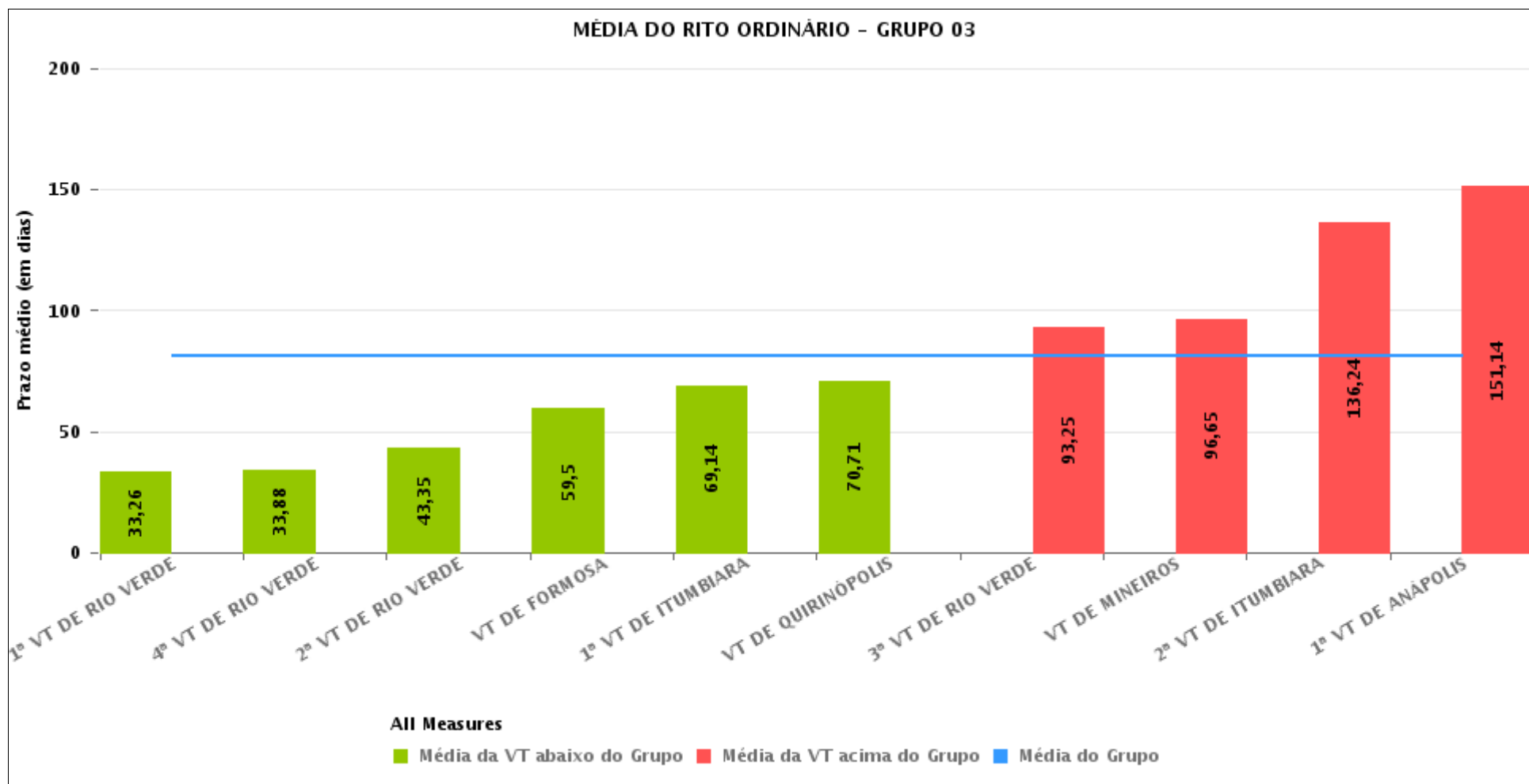



PRAZO MÉDIO ENTRE A 1ª AUDIÊNCIA E O ENCERRAMENTO DA INSTRUÇÃO POR GRUPO

Data do encerramento da instrução entre 1/5/2019 e 31/5/2019 23:59:59

Rito	Grupo	Qtd. Processos	Prazo Médio (dias)	Ranking
ORDINÁRIO	GRUPO 01	16	8,63	1°
	GRUPO 06	74	42,74	2°
	GRUPO 03	367	81,54	3°
	GRUPO 02	33	93,79	4°
	GRUPO 04	1.679	144,3	5°
	GRUPO 05	228	148,91	6°

Legenda:	# Grupo 03 – De 1001 a 1500	# Grupo 04 – De 1501 a 2000	# Grupo 05 – De 2001 a 2500
# Grupo 01 – Até 750 VT de Posse	1ª VT De Anápolis 1ª VT De Rio Verde 2ª VT De Rio Verde 3ª VT De Rio Verde 4ª VT De Rio Verde	1ª VT De Goiânia 2ª VT De Goiânia 3ª VT De Goiânia 4ª VT De Goiânia 5ª VT De Goiânia 6ª VT De Goiânia	16ª VT De Goiânia VT De Luziânia VT De Catalão VT De Uruaçu
# Grupo 02 – De 751 a 1000 VT de Palmeiras de Goiás	1ª VT De Itumbiara 2ª VT De Itumbiara VT De Quirinópolis VT De Mineiros VT De Formosa	7ª VT De Goiânia 8ª VT De Goiânia 9ª VT De Goiânia 10ª VT De Goiânia 11ª VT De Goiânia 12ª VT De Goiânia 13ª VT De Goiânia 14ª VT De Goiânia 15ª VT De Goiânia 17ª VT De Goiânia 18ª VT De Goiânia 2ª VT De Anápolis 3ª VT De Anápolis 4ª VT De Anápolis 1ª VT De Aparecida De Goiânia 2ª VT De Aparecida De Goiânia 3ª VT De Aparecida De Goiânia VT DE Jataí VT DE Goiatuba VT DE Caldas Novas VT DE Ceres VT DE São Luís de Montes Belos VT DE Goiás VT DE Goianésia VT DE Inhumas	# Grupo 06 – Acima de 2500 VT De Valparaíso de Goiás



PRAZO MÉDIO ENTRE A 1ª AUDIÊNCIA E O ENCERRAMENTO DA INSTRUÇÃO DE TODAS AS VARAS DO TRABALHO

Data do encerramento da instrução entre 1/5/2019 e 31/5/2019 23:59:59

ORDINÁRIO

Qtd. Processos	Prazo Médio (dias)
2.397	130,39

Vara do Trabalho	Qtd Processos	Prazo Médio	Ranking
VARA DO TRABALHO DE POSSE	16	8,63	1°
2ª VARA DO TRABALHO DE ANÁPOLIS	42	13,55	2°
VARA DO TRABALHO DE GOIÁS	49	20,37	3°
4ª VARA DO TRABALHO DE ANÁPOLIS	49	30,16	4°
1ª VARA DO TRABALHO DE RIO VERDE	31	33,26	5°
4ª VARA DO TRABALHO DE RIO VERDE	34	33,88	6°
3ª VARA DO TRABALHO DE ANÁPOLIS	41	38,15	7°
VARA DO TRABALHO DE CERES	16	41,13	8°
VARA DO TRABALHO DE VALPARAÍSO DE GOIÁS	74	42,74	9°
2ª VARA DO TRABALHO DE RIO VERDE	43	43,35	10°
13ª VARA DO TRABALHO DE GOIÂNIA	43	44,16	11°
VARA DO TRABALHO DE GOIANÉSIA	25	51,72	12°
5ª VARA DO TRABALHO DE GOIÂNIA	44	57,91	13°
15ª VARA DO TRABALHO DE GOIÂNIA	54	58,98	14°
VARA DO TRABALHO DE FORMOSA	30	59,5	15°
10ª VARA DO TRABALHO DE GOIÂNIA	54	65,83	16°
1ª VARA DO TRABALHO DE ITUMBIARA	36	69,14	17°
VARA DO TRABALHO DE QUIRINÓPOLIS	42	70,71	18°
12ª VARA DO TRABALHO DE GOIÂNIA	36	82,5	19°
VARA DO TRABALHO DE INHUMAS	45	85,18	20°
16ª VARA DO TRABALHO DE GOIÂNIA	68	90,18	21°
VARA DO TRABALHO DE JATAÍ	43	92,3	22°
3ª VARA DO TRABALHO DE RIO VERDE	44	93,25	23°
VARA DO TRABALHO DE PALMEIRAS	33	93,79	24°
VARA DO TRABALHO DE MINEIROS	20	96,65	25°
18ª VARA DO TRABALHO DE GOIÂNIA	43	102,35	26°



PRAZO MÉDIO ENTRE A 1ª AUDIÊNCIA E O ENCERRAMENTO DA INSTRUÇÃO DE TODAS AS VARAS DO TRABALHO

ORDINÁRIO

Qtd. Processos	Prazo Médio (dias)
2.397	130,39

Vara do Trabalho	Qtd Processos	Prazo Médio	Ranking
1ª VARA DO TRABALHO DE APARECIDA DE GOIÂNIA	35	105,17	27°
3ª VARA DO TRABALHO DE APARECIDA DE GOIÂNIA	48	106,35	28°
14ª VARA DO TRABALHO DE GOIÂNIA	61	111,11	29°
VARA DO TRABALHO DE GOIATUBA	37	111,3	30°
8ª VARA DO TRABALHO DE GOIÂNIA	83	115,08	31°
11ª VARA DO TRABALHO DE GOIÂNIA	57	118,09	32°
VARA DO TRABALHO DE SÃO LUIS DE MONTES BELOS	50	122,46	33°
3ª VARA DO TRABALHO DE GOIÂNIA	57	123,09	34°
2ª VARA DO TRABALHO DE ITUMBIARA	37	136,24	35°
VARA DO TRABALHO DE LUZIÂNIA	36	136,72	36°
17ª VARA DO TRABALHO DE GOIÂNIA	78	138,72	37°
VARA DO TRABALHO DE CATALÃO	93	148,24	38°
1ª VARA DO TRABALHO DE ANÁPOLIS	50	151,14	39°
2ª VARA DO TRABALHO DE APARECIDA DE GOIÂNIA	81	162,31	40°
9ª VARA DO TRABALHO DE GOIÂNIA	76	167,76	41°
VARA DO TRABALHO DE CALDAS NOVAS	36	212,5	42°
1ª VARA DO TRABALHO DE GOIÂNIA	49	233,1	43°
6ª VARA DO TRABALHO DE GOIÂNIA	57	260,96	44°
4ª VARA DO TRABALHO DE GOIÂNIA	95	276,76	45°
VARA DO TRABALHO DE URUAÇU	31	293,9	46°
2ª VARA DO TRABALHO DE GOIÂNIA	114	309,66	47°
7ª VARA DO TRABALHO DE GOIÂNIA	81	345,68	48°



PRAZO MÉDIO ENTRE A 1ª AUDIÊNCIA E O ENCERRAMENTO DA INSTRUÇÃO - 1ª VARA DO TRABALHO DE ITUMBIARA

Data do encerramento da instrução entre 1/5/2019 e 31/5/2019 23:59:59

1ª VARA DO TRABALHO DE ITUMBIARA

ORDINÁRIO

Qtd	Prazo Médio
36	69,14

Nr. Processo	1ª Aud.	nc. Instruçã	Prazo
ConPag - 0010055-48.2019.5.18.0121	09/04/19	15/05/19	36
ConPag - 0010443-48.2019.5.18.0121	14/05/19	14/05/19	0
HoTrEx - 0010271-09.2019.5.18.0121	29/04/19	07/05/19	8
HoTrEx - 0010316-13.2019.5.18.0121	15/05/19	15/05/19	0
HoTrEx - 0010388-97.2019.5.18.0121	15/05/19	15/05/19	0
HoTrEx - 0010468-61.2019.5.18.0121	23/05/19	28/05/19	5
HoTrEx - 0010532-71.2019.5.18.0121	16/05/19	16/05/19	0
RTAlç - 0010463-39.2019.5.18.0121	20/05/19	20/05/19	0
RTOrd - 0010049-75.2018.5.18.0121	20/02/18	13/05/19	447
RTOrd - 0010085-20.2018.5.18.0121	27/02/18	16/05/19	443
RTOrd - 0010211-36.2019.5.18.0121	22/03/19	30/05/19	69
RTOrd - 0010235-64.2019.5.18.0121	26/03/19	30/05/19	65
RTOrd - 0010251-18.2019.5.18.0121	02/04/19	03/05/19	31
RTOrd - 0010264-17.2019.5.18.0121	29/03/19	07/05/19	39
RTOrd - 0010282-38.2019.5.18.0121	02/04/19	02/05/19	30
RTOrd - 0010283-23.2019.5.18.0121	12/04/19	23/05/19	41
RTOrd - 0010289-30.2019.5.18.0121	03/04/19	07/05/19	34
RTOrd - 0010313-58.2019.5.18.0121	09/04/19	23/05/19	44
RTOrd - 0010321-35.2019.5.18.0121	10/04/19	30/05/19	50
RTOrd - 0010340-41.2019.5.18.0121	12/04/19	02/05/19	20
RTOrd - 0010357-77.2019.5.18.0121	24/04/19	14/05/19	20

Legenda:

1ª Aud.: Data da primeira audiência que ocorrer, Inicial ou UNA;

Enc. da Instrução: Data da conclusão para proferir sentença;

Prazo: Quantidade de dias decorridos da 1ª aud. até o encerramento da instrução.



PRAZO MÉDIO ENTRE A 1ª AUDIÊNCIA E O ENCERRAMENTO DA INSTRUÇÃO - 1ª VARA DO TRABALHO DE ITUMBIARA

1ª VARA DO TRABALHO DE ITUMBIARA

ORDINÁRIO

Qtd	Prazo Médio
36	69,14

Nr. Processo	1ª Aud.	nc. Instruçã	Prazo
RTOrd - 0010371-61.2019.5.18.0121	23/04/19	30/05/19	37
RTOrd - 0010373-31.2019.5.18.0121	24/04/19	15/05/19	21
RTOrd - 0010382-90.2019.5.18.0121	24/04/19	14/05/19	20
RTOrd - 0010398-44.2019.5.18.0121	29/04/19	30/05/19	31
RTOrd - 0010408-88.2019.5.18.0121	02/05/19	30/05/19	28
RTOrd - 0010445-18.2019.5.18.0121	14/05/19	14/05/19	0
RTOrd - 0010467-76.2019.5.18.0121	23/05/19	23/05/19	0
RTOrd - 0010472-35.2018.5.18.0121	19/06/18	02/05/19	317
RTOrd - 0010483-30.2019.5.18.0121	20/05/19	20/05/19	0
RTOrd - 0010484-15.2019.5.18.0121	23/05/19	23/05/19	0
RTOrd - 0010495-44.2019.5.18.0121	24/05/19	24/05/19	0
RTOrd - 0010496-29.2019.5.18.0121	24/05/19	24/05/19	0
RTOrd - 0010497-14.2019.5.18.0121	24/05/19	24/05/19	0
RTOrd - 0010501-51.2019.5.18.0121	29/05/19	29/05/19	0
RTOrd - 0011009-02.2016.5.18.0121	15/08/17	30/05/19	653

Legenda:
1ª Aud.: Data da primeira audiência que ocorrer, Inicial ou UNA;
Enc. da Instrução: Data da conclusão para proferir sentença;
Prazo: Quantidade de dias decorridos da 1ª aud. até o encerramento da instrução.



PRAZO MÉDIO ENTRE A 1ª AUDIÊNCIA E O ENCERRAMENTO DA INSTRUÇÃO - 1ª VARA DO TRABALHO DE ITUMBIARA

Data do encerramento da instrução entre 1/5/2019 e 31/5/2019 23:59:59

Sem magistrado

ORDINÁRIO

Qtd	Prazo Médio
36	69,14

Nr. Processo	1ª Aud.	Enc. Instrução.	Prazo
ConPag - 0010055-48.2019.5.18.0121	09/04/19	15/05/19	36
ConPag - 0010443-48.2019.5.18.0121	14/05/19	14/05/19	0
HoTrEx - 0010271-09.2019.5.18.0121	29/04/19	07/05/19	8
HoTrEx - 0010316-13.2019.5.18.0121	15/05/19	15/05/19	0
HoTrEx - 0010388-97.2019.5.18.0121	15/05/19	15/05/19	0
HoTrEx - 0010468-61.2019.5.18.0121	23/05/19	28/05/19	5
HoTrEx - 0010532-71.2019.5.18.0121	16/05/19	16/05/19	0
RTAlç - 0010463-39.2019.5.18.0121	20/05/19	20/05/19	0
RTOrd - 0010049-75.2018.5.18.0121	20/02/18	13/05/19	447
RTOrd - 0010085-20.2018.5.18.0121	27/02/18	16/05/19	443
RTOrd - 0010211-36.2019.5.18.0121	22/03/19	30/05/19	69
RTOrd - 0010235-64.2019.5.18.0121	26/03/19	30/05/19	65
RTOrd - 0010251-18.2019.5.18.0121	02/04/19	03/05/19	31
RTOrd - 0010264-17.2019.5.18.0121	29/03/19	07/05/19	39
RTOrd - 0010282-38.2019.5.18.0121	02/04/19	02/05/19	30
RTOrd - 0010283-23.2019.5.18.0121	12/04/19	23/05/19	41
RTOrd - 0010289-30.2019.5.18.0121	03/04/19	07/05/19	34
RTOrd - 0010313-58.2019.5.18.0121	09/04/19	23/05/19	44
RTOrd - 0010321-35.2019.5.18.0121	10/04/19	30/05/19	50
RTOrd - 0010340-41.2019.5.18.0121	12/04/19	02/05/19	20
RTOrd - 0010357-77.2019.5.18.0121	24/04/19	14/05/19	20

Legenda:

1ª Aud.: Data da primeira audiência que ocorrer, Inicial ou UNA;

Enc. da Instrução: Data da conclusão para proferir sentença;

Prazo: Quantidade de dias decorridos da 1ª aud. até o encerramento da instrução.



**PRAZO MÉDIO ENTRE A 1ª AUDIÊNCIA E O
ENCERRAMENTO DA INSTRUÇÃO - 1ª VARA DO
TRABALHO DE ITUMBIARA**

Sem magistrado

ORDINÁRIO

Qtd	Prazo Médio
36	69,14

Nr. Processo	1ª Aud.	Enc. Instrução.	Prazo
RTOrd - 0010371-61.2019.5.18.0121	23/04/19	30/05/19	37
RTOrd - 0010373-31.2019.5.18.0121	24/04/19	15/05/19	21
RTOrd - 0010382-90.2019.5.18.0121	24/04/19	14/05/19	20
RTOrd - 0010398-44.2019.5.18.0121	29/04/19	30/05/19	31
RTOrd - 0010408-88.2019.5.18.0121	02/05/19	30/05/19	28
RTOrd - 0010445-18.2019.5.18.0121	14/05/19	14/05/19	0
RTOrd - 0010467-76.2019.5.18.0121	23/05/19	23/05/19	0
RTOrd - 0010472-35.2018.5.18.0121	19/06/18	02/05/19	317
RTOrd - 0010483-30.2019.5.18.0121	20/05/19	20/05/19	0
RTOrd - 0010484-15.2019.5.18.0121	23/05/19	23/05/19	0
RTOrd - 0010495-44.2019.5.18.0121	24/05/19	24/05/19	0
RTOrd - 0010496-29.2019.5.18.0121	24/05/19	24/05/19	0
RTOrd - 0010497-14.2019.5.18.0121	24/05/19	24/05/19	0
RTOrd - 0010501-51.2019.5.18.0121	29/05/19	29/05/19	0
RTOrd - 0011009-02.2016.5.18.0121	15/08/17	30/05/19	653

Legenda:

1ª Aud.: Data da primeira audiência que ocorrer, Inicial ou UNA;

Enc. da Instrução: Data da conclusão para proferir sentença;

Prazo: Quantidade de dias decorridos da 1ª aud. até o encerramento da instrução.