

## Conceituação

Tema	Prazos Processuais
<b>Relatórios</b>	Evolução Histórica Comparativo por VT Comparativo por Grupo Por Grupo Por VT Por Processo Por Magistrado
<b>Resumo</b>	Apresenta o prazo médio desde o ajuizamento da ação até o encerramento da instrução.
<b>Descrição</b>	O prazo médio é obtido calculando-se a quantidade de dias decorridos desde o ajuizamento até o encerramento da instrução. Os dados são extraídos baseando-se nos itens do e-Gestão:  267 e 90267 - Do ajuizamento da ação até o encerramento da instrução na fase de conhecimento – rito sumaríssimo;  268 e 90268 – Do ajuizamento da ação até o encerramento da instrução na fase de conhecimento – exceto rito sumaríssimo (ordinário)
<b>Origem da informação</b>	e-Gestão
<b>Critérios e transformações</b>	Coletado do e-Gestão, consolidado, otimizado e classificado para análise.
<b>Análises possíveis</b>	Prazo médio entre o ajuizamento da ação e o encerramento da instrução, detalhado de forma Geral, Por grupo, por VT, Por Processo e Por Magistrado.



## EVOLUÇÃO HISTÓRICA DOS PRAZOS PROCESSUAIS ENTRE O AJUIZAMENTO E O ENCERRAMENTO DA INSTRUÇÃO - 16ª VARA DO TRABALHO DE GOIÂNIA

Data do encerramento da instrução entre 1/5/2019 e 31/5/2019 23:59:59

Rito	Qtd	Prazo Médio
ORDINÁRIO	91	117,82
SUMARÍSSIMO	104	44,66
<b>Total/Média</b>	<b>195</b>	<b>79</b>

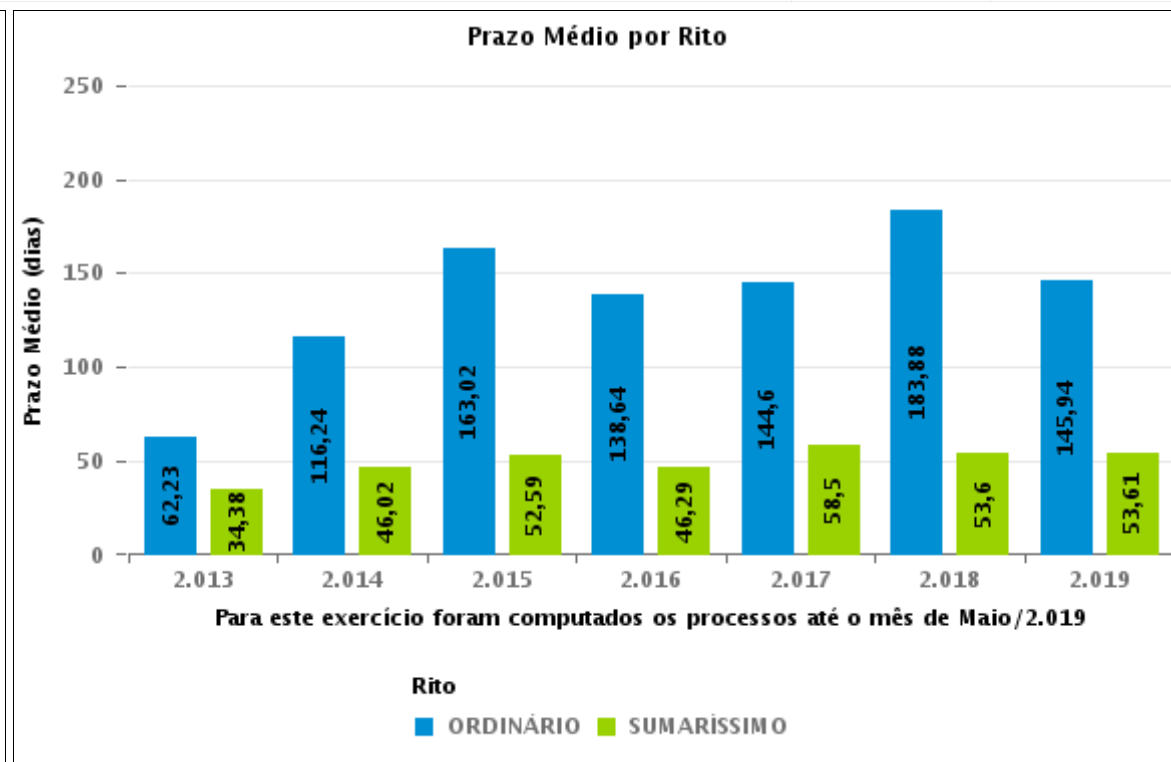
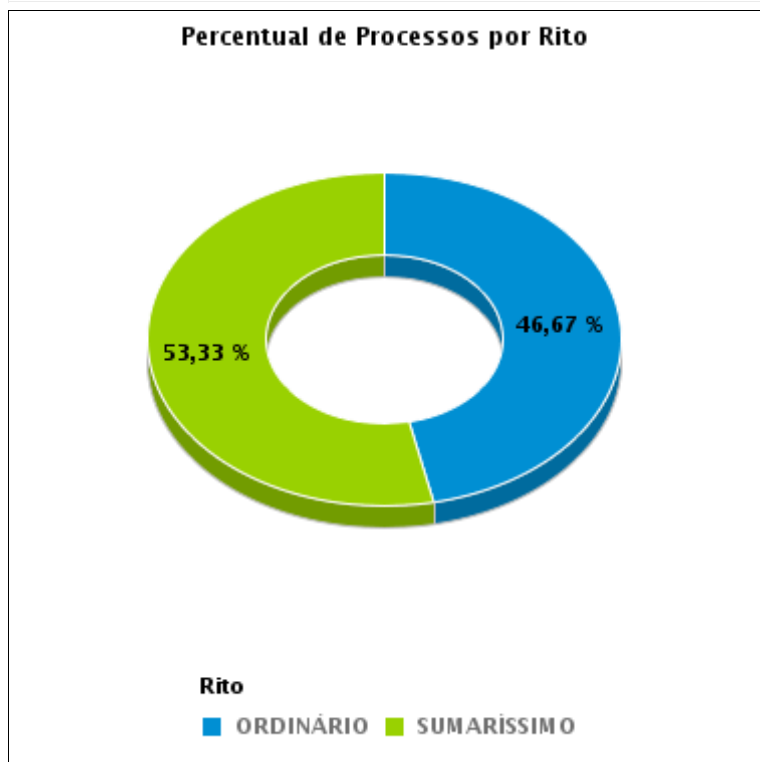



## COMPARATIVO DO PRAZO MÉDIO ENTRE O AJUIZAMENTO E O ENCERRAMENTO DA INSTRUÇÃO - 16ª VARA DO TRABALHO DE GOIÂNIA

Data do encerramento da instrução entre 1/5/2019 e 31/5/2019 23:59:59

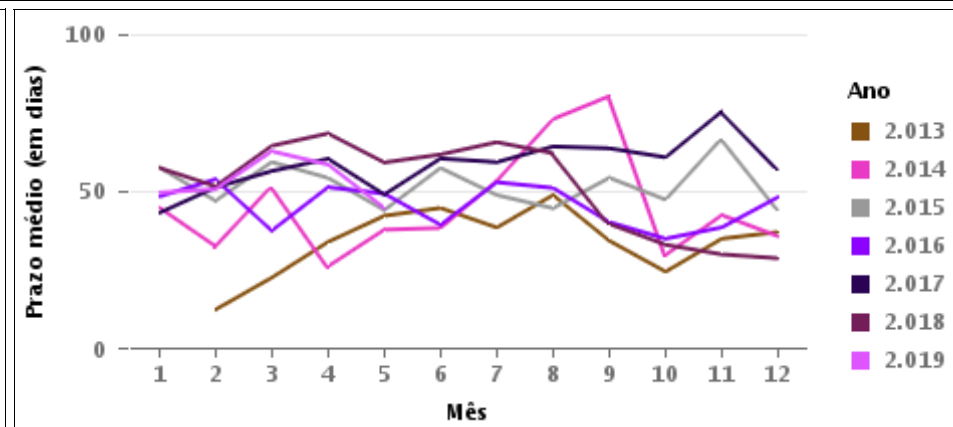
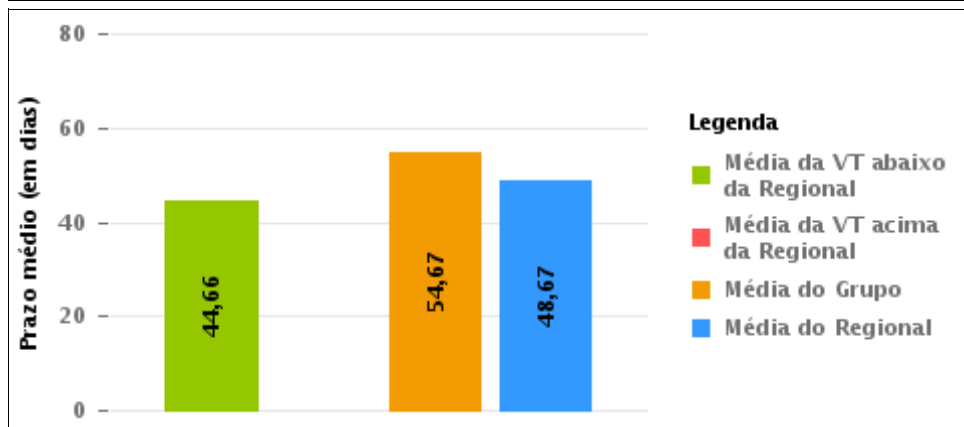
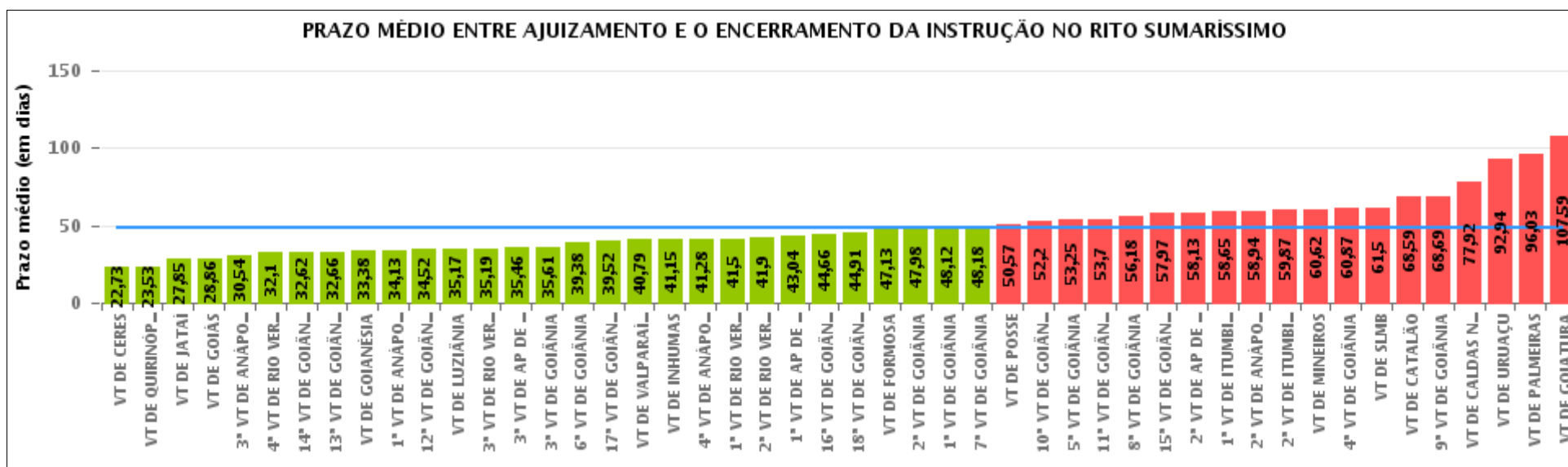



## COMPARATIVO DO PRAZO MÉDIO ENTRE O AJUIZAMENTO E O ENCERRAMENTO DA INSTRUÇÃO ENTRE AS VARAS DO GRUPO

Data do encerramento da instrução entre 1/5/2019 e 31/5/2019 23:59:59

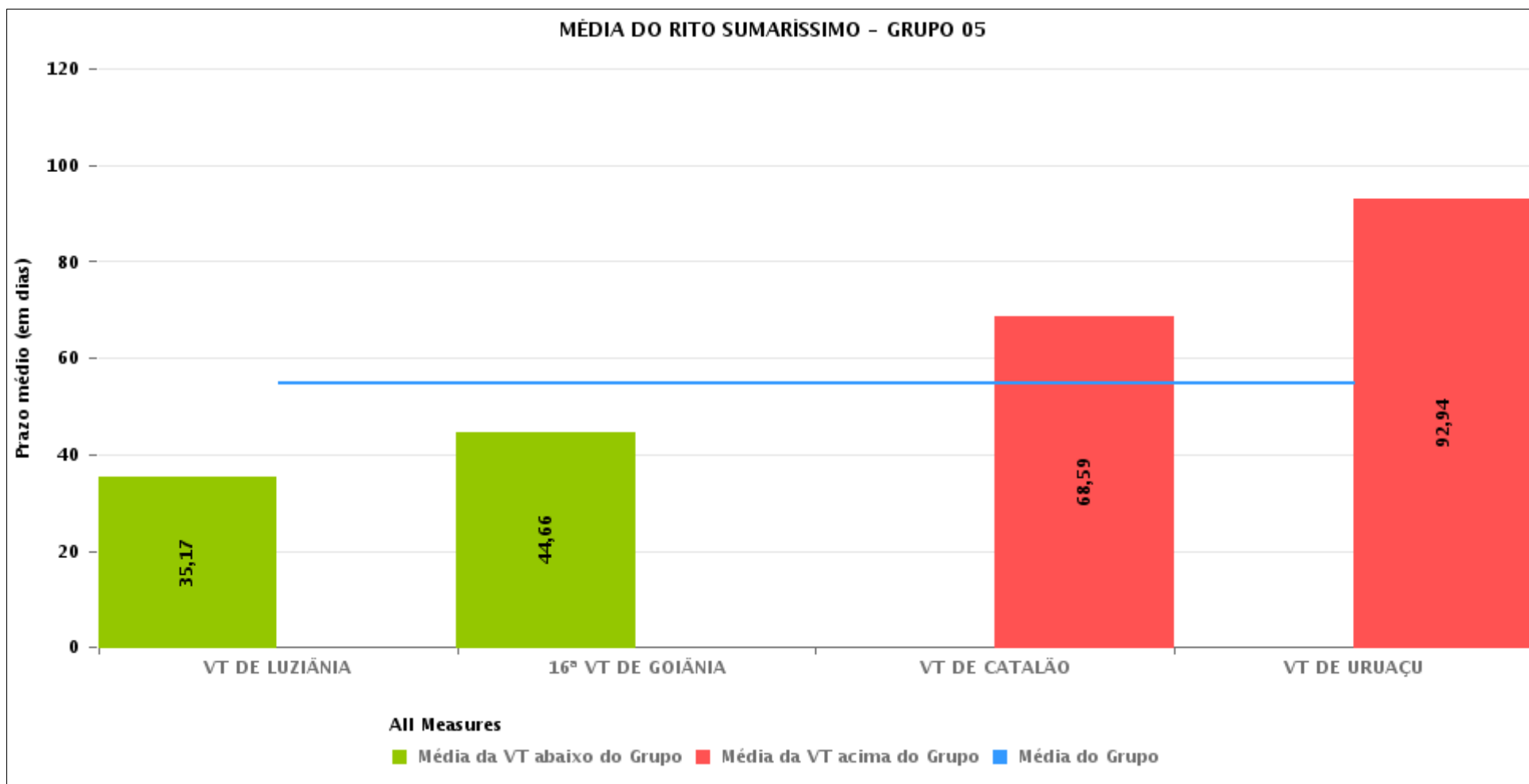



## PRAZO MÉDIO ENTRE O AJUIZAMENTO E O ENCERRAMENTO DA INSTRUÇÃO POR GRUPO

Data do encerramento da instrução entre 1/5/2019 e 31/5/2019 23:59:59

Rito	Grupo	Qtd. Processos	Prazo Médio (dias)	Ranking
SUMARÍSSIMO	GRUPO 06	156	40,79	1°
	GRUPO 03	560	43,45	2°
	GRUPO 04	2.662	48,18	3°
	GRUPO 01	14	50,57	4°
	GRUPO 05	339	54,67	5°
	GRUPO 02	72	96,03	6°

<p>Legenda:</p> <p># Grupo 01 – Até 750</p> <p>VT de Posse</p> <p># Grupo 02 – De 751 a 1000</p> <p>VT de Palmeiras de Goiás</p>	<p>1ª VT De Anápolis</p> <p>1ª VT De Rio Verde</p> <p>2ª VT De Rio Verde</p> <p>3ª VT De Rio Verde</p> <p>4ª VT De Rio Verde</p> <p>1ª VT De Itumbiara</p> <p>2ª VT De Itumbiara</p> <p>VT De Quirinópolis</p> <p>VT De Mineiros</p> <p>VT De Formosa</p>	<p># Grupo 04 – De 1501 a 2000</p> <p>1ª VT De Goiânia</p> <p>2ª VT De Goiânia</p> <p>3ª VT De Goiânia</p> <p>4ª VT De Goiânia</p> <p>5ª VT De Goiânia</p> <p>6ª VT De Goiânia</p> <p>7ª VT De Goiânia</p> <p>8ª VT De Goiânia</p> <p>9ª VT De Goiânia</p> <p>10ª VT De Goiânia</p> <p>11ª VT De Goiânia</p> <p>12ª VT De Goiânia</p> <p>13ª VT De Goiânia</p> <p>14ª VT De Goiânia</p> <p>15ª VT De Goiânia</p> <p>17ª VT De Goiânia</p> <p>18ª VT De Goiânia</p> <p>2ª VT De Anápolis</p> <p>3ª VT De Anápolis</p> <p>4ª VT De Anápolis</p> <p>1ª VT De Aparecida De Goiânia</p> <p>2ª VT De Aparecida De Goiânia</p> <p>3ª VT De Aparecida De Goiânia</p> <p>VT DE Jataí</p> <p>VT DE Goiatuba</p> <p>VT DE Caldas Novas</p> <p>VT DE Ceres</p> <p>VT DE São Luís de Montes Belos</p> <p>VT DE Goiás</p> <p>VT DE Goianésia</p> <p>VT DE Inhumas</p>	<p># Grupo 05 – De 2001 a 2500</p> <p>16ª VT De Goiânia</p> <p>VT De Luziânia</p> <p>VT De Catalão</p> <p>VT De Uruaçu</p> <p># Grupo 06 – Acima de 2500</p> <p>VT De Valparaíso de Goiás</p>
--	---	---	---



## PRAZO MÉDIO ENTRE O AJUIZAMENTO E O ENCERRAMENTO DA INSTRUÇÃO DE TODAS AS VARAS DO TRABALHO

Data do encerramento da instrução entre 1/5/2019 e 31/5/2019 23:59:59

### SUMARÍSSIMO

Qtd. Processos	Prazo Médio (dias)
3.803	48,67

Vara do Trabalho	Qtd Processos	Prazo Médio	Ranking
VARA DO TRABALHO DE CERES	26	22,73	1°
VARA DO TRABALHO DE QUIRINÓPOLIS	30	23,53	2°
VARA DO TRABALHO DE JATAÍ	41	27,85	3°
VARA DO TRABALHO DE GOIÁS	111	28,86	4°
3ª VARA DO TRABALHO DE ANÁPOLIS	57	30,54	5°
4ª VARA DO TRABALHO DE RIO VERDE	71	32,1	6°
14ª VARA DO TRABALHO DE GOIÂNIA	106	32,62	7°
13ª VARA DO TRABALHO DE GOIÂNIA	87	32,66	8°
VARA DO TRABALHO DE GOIANÉSIA	65	33,38	9°
1ª VARA DO TRABALHO DE ANÁPOLIS	72	34,13	10°
12ª VARA DO TRABALHO DE GOIÂNIA	77	34,52	11°
VARA DO TRABALHO DE LUZIÂNIA	101	35,17	12°
3ª VARA DO TRABALHO DE RIO VERDE	63	35,19	13°
3ª VARA DO TRABALHO DE APARECIDA DE GOIÂNIA	102	35,46	14°
3ª VARA DO TRABALHO DE GOIÂNIA	111	35,61	15°
6ª VARA DO TRABALHO DE GOIÂNIA	97	39,38	16°
17ª VARA DO TRABALHO DE GOIÂNIA	95	39,52	17°
VARA DO TRABALHO DE VALPARAÍSO DE GOIÁS	156	40,79	18°
VARA DO TRABALHO DE INHUMAS	65	41,15	19°
4ª VARA DO TRABALHO DE ANÁPOLIS	67	41,28	20°
1ª VARA DO TRABALHO DE RIO VERDE	54	41,5	21°
2ª VARA DO TRABALHO DE RIO VERDE	61	41,9	22°
1ª VARA DO TRABALHO DE APARECIDA DE GOIÂNIA	96	43,04	23°
16ª VARA DO TRABALHO DE GOIÂNIA	104	44,66	24°
18ª VARA DO TRABALHO DE GOIÂNIA	93	44,91	25°
VARA DO TRABALHO DE FORMOSA	45	47,13	26°



## PRAZO MÉDIO ENTRE O AJUIZAMENTO E O ENCERRAMENTO DA INSTRUÇÃO DE TODAS AS VARAS DO TRABALHO

### SUMARÍSSIMO

Qtd. Processos	Prazo Médio (dias)
3.803	48,67

Vara do Trabalho	Qtd Processos	Prazo Médio	Ranking
2ª VARA DO TRABALHO DE GOIÂNIA	123	47,98	27°
1ª VARA DO TRABALHO DE GOIÂNIA	94	48,12	28°
7ª VARA DO TRABALHO DE GOIÂNIA	72	48,18	29°
VARA DO TRABALHO DE POSSE	14	50,57	30°
10ª VARA DO TRABALHO DE GOIÂNIA	102	52,2	31°
5ª VARA DO TRABALHO DE GOIÂNIA	88	53,25	32°
11ª VARA DO TRABALHO DE GOIÂNIA	71	53,7	33°
8ª VARA DO TRABALHO DE GOIÂNIA	130	56,18	34°
15ª VARA DO TRABALHO DE GOIÂNIA	94	57,97	35°
2ª VARA DO TRABALHO DE APARECIDA DE GOIÂNIA	87	58,13	36°
1ª VARA DO TRABALHO DE ITUMBIARA	68	58,65	37°
2ª VARA DO TRABALHO DE ANÁPOLIS	87	58,94	38°
2ª VARA DO TRABALHO DE ITUMBIARA	70	59,87	39°
VARA DO TRABALHO DE MINEIROS	26	60,62	40°
4ª VARA DO TRABALHO DE GOIÂNIA	116	60,87	41°
VARA DO TRABALHO DE SÃO LUIS DE MONTES BELOS	64	61,5	42°
VARA DO TRABALHO DE CATALÃO	87	68,59	43°
9ª VARA DO TRABALHO DE GOIÂNIA	98	68,69	44°
VARA DO TRABALHO DE CALDAS NOVAS	64	77,92	45°
VARA DO TRABALHO DE URUAÇU	47	92,94	46°
VARA DO TRABALHO DE PALMEIRAS	72	96,03	47°
VARA DO TRABALHO DE GOIATUBA	76	107,59	48°



## PRAZO MÉDIO ENTRE O AJUIZAMENTO E O ENCERRAMENTO DA INSTRUÇÃO - 16ª VARA DO TRABALHO DE GOIÂNIA

Data do encerramento da instrução entre 1/5/2019 e 31/5/2019 23:59:59

### 16ª VARA DO TRABALHO DE GOIÂNIA

#### SUMARÍSSIMO

Qtd	Prazo Médio
102	44,66

Nr. Processo	Ajuiz.	nc. Instruçã	Prazo
RTSum - 0010047-95.2019.5.18.0016	16/01/19	16/05/19	120
RTSum - 0010161-34.2019.5.18.0016	04/02/19	30/05/19	115
RTSum - 0010191-69.2019.5.18.0016	07/02/19	08/05/19	90
RTSum - 0010211-60.2019.5.18.0016	11/02/19	21/05/19	99
RTSum - 0010256-64.2019.5.18.0016	18/02/19	22/05/19	93
RTSum - 0010263-56.2019.5.18.0016	20/02/19	02/05/19	71
RTSum - 0010265-26.2019.5.18.0016	20/02/19	03/05/19	72
RTSum - 0010269-63.2019.5.18.0016	21/02/19	10/05/19	78
RTSum - 0010271-33.2019.5.18.0016	21/02/19	02/05/19	70
RTSum - 0010271-33.2019.5.18.0016	21/02/19	06/05/19	74
RTSum - 0010279-10.2019.5.18.0016	22/02/19	06/05/19	73
RTSum - 0010290-39.2019.5.18.0016	25/02/19	06/05/19	70
RTSum - 0010307-75.2019.5.18.0016	27/02/19	07/05/19	69
RTSum - 0010317-22.2019.5.18.0016	28/02/19	06/05/19	67
RTSum - 0010330-21.2019.5.18.0016	06/03/19	29/05/19	84
RTSum - 0010331-06.2019.5.18.0016	06/03/19	16/05/19	71
RTSum - 0010339-80.2019.5.18.0016	07/03/19	14/05/19	68
RTSum - 0010352-79.2019.5.18.0016	11/03/19	22/05/19	72
RTSum - 0010357-04.2019.5.18.0016	11/03/19	10/05/19	60
RTSum - 0010373-55.2019.5.18.0016	13/03/19	13/05/19	61
RTSum - 0010374-40.2019.5.18.0016	13/03/19	13/05/19	61
RTSum - 0010375-25.2019.5.18.0016	13/03/19	06/05/19	54

**Legenda:**

**Ajuiz.** Data do Ajuizamento;

**Enc. da Instrução:** Data da conclusão para proferir sentença;

**Prazo:** Quantidade de dias decorridos do ajuizamento até o encerramento da instrução.





**PRAZO MÉDIO ENTRE O AJUIZAMENTO E O  
ENCERRAMENTO DA INSTRUÇÃO - 16ª VARA DO  
TRABALHO DE GOIÂNIA**

**16ª VARA DO TRABALHO DE GOIÂNIA**

**SUMARÍSSIMO**

Qtd	Prazo Médio
102	44,66

Nr. Processo	Ajuiz.	nc. Instruçã	Prazo
RTSum - 0010379-62.2019.5.18.0016	14/03/19	31/05/19	78
RTSum - 0010386-54.2019.5.18.0016	14/03/19	02/05/19	49
RTSum - 0010409-97.2019.5.18.0016	18/03/19	21/05/19	64
RTSum - 0010418-59.2019.5.18.0016	19/03/19	22/05/19	64
RTSum - 0010424-66.2019.5.18.0016	20/03/19	22/05/19	63
RTSum - 0010444-57.2019.5.18.0016	22/03/19	16/05/19	55
RTSum - 0010445-42.2019.5.18.0016	22/03/19	30/05/19	69
RTSum - 0010467-03.2019.5.18.0016	27/03/19	08/05/19	42
RTSum - 0010472-25.2019.5.18.0016	27/03/19	27/05/19	61
RTSum - 0010493-98.2019.5.18.0016	01/04/19	02/05/19	31
RTSum - 0010496-53.2019.5.18.0016	01/04/19	02/05/19	31
RTSum - 0010499-08.2019.5.18.0016	02/04/19	02/05/19	30
RTSum - 0010502-60.2019.5.18.0016	02/04/19	13/05/19	41
RTSum - 0010503-45.2019.5.18.0016	02/04/19	27/05/19	55
RTSum - 0010504-30.2019.5.18.0016	02/04/19	03/05/19	31
RTSum - 0010505-15.2019.5.18.0016	02/04/19	08/05/19	36
RTSum - 0010509-52.2019.5.18.0016	03/04/19	02/05/19	29
RTSum - 0010514-74.2019.5.18.0016	04/04/19	28/05/19	54
RTSum - 0010518-14.2019.5.18.0016	05/04/19	07/05/19	32
RTSum - 0010519-96.2019.5.18.0016	05/04/19	27/05/19	52
RTSum - 0010520-81.2019.5.18.0016	05/04/19	06/05/19	31
RTSum - 0010523-36.2019.5.18.0016	05/04/19	29/05/19	54
RTSum - 0010527-73.2019.5.18.0016	08/04/19	23/05/19	45
RTSum - 0010533-80.2019.5.18.0016	09/04/19	07/05/19	28
RTSum - 0010537-20.2019.5.18.0016	09/04/19	10/05/19	31

**Legenda:**

**Ajuiz.** Data do Ajuizamento;

**Enc. da Instrução:** Data da conclusão para proferir sentença;

**Prazo:** Quantidade de dias decorridos do ajuizamento até o encerramento da instrução.



**PRAZO MÉDIO ENTRE O AJUIZAMENTO E O  
ENCERRAMENTO DA INSTRUÇÃO - 16ª VARA DO  
TRABALHO DE GOIÂNIA**

**16ª VARA DO TRABALHO DE GOIÂNIA**

**SUMARÍSSIMO**

Qtd	Prazo Médio
102	44,66

Nr. Processo	Ajuiz.	nc. Instruçã	Prazo
RTSum - 0010539-87.2019.5.18.0016	10/04/19	30/05/19	50
RTSum - 0010543-27.2019.5.18.0016	11/04/19	10/05/19	29
RTSum - 0010544-12.2019.5.18.0016	11/04/19	08/05/19	27
RTSum - 0010549-34.2019.5.18.0016	11/04/19	23/05/19	42
RTSum - 0010553-71.2019.5.18.0016	12/04/19	09/05/19	27
RTSum - 0010554-56.2019.5.18.0016	12/04/19	09/05/19	27
RTSum - 0010556-71.2019.5.18.0001	11/04/19	29/05/19	48
RTSum - 0010559-78.2019.5.18.0016	12/04/19	10/05/19	28
RTSum - 0010568-40.2019.5.18.0016	15/04/19	10/05/19	25
RTSum - 0010569-25.2019.5.18.0016	15/04/19	10/05/19	25
RTSum - 0010574-47.2019.5.18.0016	16/04/19	13/05/19	27
RTSum - 0010575-32.2019.5.18.0016	16/04/19	27/05/19	41
RTSum - 0010578-84.2019.5.18.0016	17/04/19	10/05/19	23
RTSum - 0010580-54.2019.5.18.0016	17/04/19	21/05/19	34
RTSum - 0010582-24.2019.5.18.0016	17/04/19	14/05/19	27
RTSum - 0010583-09.2019.5.18.0016	17/04/19	14/05/19	27
RTSum - 0010584-91.2019.5.18.0016	17/04/19	15/05/19	28
RTSum - 0010589-16.2019.5.18.0016	21/04/19	15/05/19	24
RTSum - 0010593-53.2019.5.18.0016	22/04/19	15/05/19	23
RTSum - 0010601-30.2019.5.18.0016	23/04/19	22/05/19	29
RTSum - 0010604-82.2019.5.18.0016	23/04/19	16/05/19	23
RTSum - 0010605-67.2019.5.18.0016	23/04/19	17/05/19	24
RTSum - 0010606-52.2019.5.18.0016	24/04/19	17/05/19	23
RTSum - 0010607-37.2019.5.18.0016	24/04/19	16/05/19	22
RTSum - 0010607-70.2019.5.18.0005	24/04/19	17/05/19	23

**Legenda:**

**Ajuiz.** Data do Ajuizamento;

**Enc. da Instrução:** Data da conclusão para proferir sentença;

**Prazo:** Quantidade de dias decorridos do ajuizamento até o encerramento da instrução.



## PRAZO MÉDIO ENTRE O AJUIZAMENTO E O ENCERRAMENTO DA INSTRUÇÃO - 16ª VARA DO TRABALHO DE GOIÂNIA

### 16ª VARA DO TRABALHO DE GOIÂNIA

#### SUMARÍSSIMO

Qtd	Prazo Médio
102	44,66

Nr. Processo	Ajuiz.	nc. Instruça	Prazo
RTSum - 0010612-59.2019.5.18.0016	25/04/19	17/05/19	22
RTSum - 0010614-29.2019.5.18.0016	25/04/19	17/05/19	22
RTSum - 0010618-66.2019.5.18.0016	25/04/19	17/05/19	22
RTSum - 0010619-51.2019.5.18.0016	26/04/19	21/05/19	25
RTSum - 0010621-21.2019.5.18.0016	26/04/19	21/05/19	25
RTSum - 0010625-58.2019.5.18.0016	27/04/19	17/05/19	20
RTSum - 0010627-28.2019.5.18.0016	28/04/19	22/05/19	24
RTSum - 0010632-50.2019.5.18.0016	29/04/19	21/05/19	22
RTSum - 0010635-05.2019.5.18.0016	30/04/19	22/05/19	22
RTSum - 0010638-57.2019.5.18.0016	30/04/19	16/05/19	16
RTSum - 0010639-42.2019.5.18.0016	30/04/19	27/05/19	27
RTSum - 0010639-42.2019.5.18.0016	30/04/19	28/05/19	28
RTSum - 0010642-94.2019.5.18.0016	30/04/19	28/05/19	28
RTSum - 0010646-34.2019.5.18.0016	02/05/19	23/05/19	21
RTSum - 0010652-41.2019.5.18.0016	03/05/19	27/05/19	24
RTSum - 0010655-93.2019.5.18.0016	04/05/19	27/05/19	23
RTSum - 0010659-33.2019.5.18.0016	06/05/19	13/05/19	7
RTSum - 0010660-18.2019.5.18.0016	06/05/19	31/05/19	25
RTSum - 0010684-46.2019.5.18.0016	09/05/19	31/05/19	22
RTSum - 0010686-16.2019.5.18.0016	09/05/19	31/05/19	22
RTSum - 0010688-83.2019.5.18.0016	09/05/19	30/05/19	21
RTSum - 0010697-45.2019.5.18.0016	13/05/19	15/05/19	2
RTSum - 0010708-74.2019.5.18.0016	14/05/19	22/05/19	8
RTSum - 0010718-21.2019.5.18.0016	16/05/19	16/05/19	0
RTSum - 0010724-28.2019.5.18.0016	16/05/19	30/05/19	14

**Legenda:**

**Ajuiz.** Data do Ajuizamento;

**Enc. da Instrução:** Data da conclusão para proferir sentença;

**Prazo:** Quantidade de dias decorridos do ajuizamento até o encerramento da instrução.



**PRAZO MÉDIO ENTRE O AJUIZAMENTO E O  
ENCERRAMENTO DA INSTRUÇÃO - 16ª VARA DO  
TRABALHO DE GOIÂNIA**

**16ª VARA DO TRABALHO DE GOIÂNIA**

**SUMARÍSSIMO**

Qtd	Prazo Médio
102	44,66

Nr. Processo	Ajuiz.	nc. Instruçã	Prazo
RTSum - 0010729-50.2019.5.18.0016	17/05/19	31/05/19	14
RTSum - 0010736-42.2019.5.18.0016	18/05/19	20/05/19	2
RTSum - 0010742-49.2019.5.18.0016	20/05/19	30/05/19	10
RTSum - 0010746-86.2019.5.18.0016	21/05/19	29/05/19	8
RTSum - 0011342-07.2018.5.18.0016	09/10/18	21/05/19	224
RTSum - 0011468-57.2018.5.18.0016	05/11/18	03/05/19	179
RTSum - 0011644-36.2018.5.18.0016	11/12/18	02/05/19	142

**Legenda:**

**Ajuiz. Data do Ajuizamento;**

**Enc. da Instrução: Data da conclusão para proferir sentença;**

**Prazo: Quantidade de dias decorridos do ajuizamento até o encerramento da instrução.**



## PRAZO MÉDIO ENTRE O AJUIZAMENTO E O ENCERRAMENTO DA INSTRUÇÃO - 16ª VARA DO TRABALHO DE GOIÂNIA

Data do encerramento da instrução entre 1/5/2019 e 31/5/2019 23:59:59

### ANTÔNIO GONÇALVES PEREIRA JÚNIOR

#### SUMARÍSSIMO

Qtd	Prazo Médio
14	28,64

Nr. Processo	Ajuiz.	nc. Instruçã	Prazo
RTSum - 0010493-98.2019.5.18.0016	01/04/19	02/05/19	31
RTSum - 0010496-53.2019.5.18.0016	01/04/19	02/05/19	31
RTSum - 0010499-08.2019.5.18.0016	02/04/19	02/05/19	30
RTSum - 0010504-30.2019.5.18.0016	02/04/19	03/05/19	31
RTSum - 0010509-52.2019.5.18.0016	03/04/19	02/05/19	29
RTSum - 0010520-81.2019.5.18.0016	05/04/19	06/05/19	31
RTSum - 0010533-80.2019.5.18.0016	09/04/19	07/05/19	28
RTSum - 0010537-20.2019.5.18.0016	09/04/19	10/05/19	31
RTSum - 0010544-12.2019.5.18.0016	11/04/19	08/05/19	27
RTSum - 0010553-71.2019.5.18.0016	12/04/19	09/05/19	27
RTSum - 0010554-56.2019.5.18.0016	12/04/19	09/05/19	27
RTSum - 0010559-78.2019.5.18.0016	12/04/19	10/05/19	28
RTSum - 0010568-40.2019.5.18.0016	15/04/19	10/05/19	25
RTSum - 0010569-25.2019.5.18.0016	15/04/19	10/05/19	25

**Legenda:**

**Ajuiz.** Data do Ajuizamento;

**Enc. da Instrução:** Data da conclusão para proferir sentença;

**Prazo:** Quantidade de dias decorridos do ajuizamento até o encerramento da instrução.

### CARLOS ALBERTO BEGALLES

#### SUMARÍSSIMO

Qtd	Prazo Médio
2	17



## PRAZO MÉDIO ENTRE O AJUIZAMENTO E O ENCERRAMENTO DA INSTRUÇÃO - 16ª VARA DO TRABALHO DE GOIÂNIA

### CARLOS ALBERTO BEGALLES

#### SUMARÍSSIMO

Qtd	Prazo Médio
2	17

Nr. Processo	Ajuiz.	nc. Instruça	Prazo
RTSum - 0010574-47.2019.5.18.0016	16/04/19	13/05/19	27
RTSum - 0010659-33.2019.5.18.0016	06/05/19	13/05/19	7

**Legenda:**  
Ajuiz. Data do Ajuizamento;  
Enc. da Instrução: Data da conclusão para proferir sentença;  
Prazo: Quantidade de dias decorridos do ajuizamento até o encerramento da instrução.

### CÉLIA MARTINS FERRO

#### SUMARÍSSIMO

Qtd	Prazo Médio
6	26,67

Nr. Processo	Ajuiz.	nc. Instruça	Prazo
RTSum - 0010527-73.2019.5.18.0016	08/04/19	23/05/19	45
RTSum - 0010619-51.2019.5.18.0016	26/04/19	21/05/19	25
RTSum - 0010621-21.2019.5.18.0016	26/04/19	21/05/19	25
RTSum - 0010632-50.2019.5.18.0016	29/04/19	21/05/19	22
RTSum - 0010635-05.2019.5.18.0016	30/04/19	22/05/19	22
RTSum - 0010646-34.2019.5.18.0016	02/05/19	23/05/19	21

**Legenda:**  
Ajuiz. Data do Ajuizamento;  
Enc. da Instrução: Data da conclusão para proferir sentença;  
Prazo: Quantidade de dias decorridos do ajuizamento até o encerramento da instrução.

### GUILHERME BRINGEL MURICI

#### SUMARÍSSIMO



## PRAZO MÉDIO ENTRE O AJUIZAMENTO E O ENCERRAMENTO DA INSTRUÇÃO - 16ª VARA DO TRABALHO DE GOIÂNIA

### GUILHERME BRINGEL MURICI

		Qtd	Prazo Médio
		1	224
Nr. Processo	Ajuiz.	nc. Instruçã	Prazo
RTSum - 0011342-07.2018.5.18.0016	09/10/18	21/05/19	224
<b>Legenda:</b> Ajuiz. Data do Ajuizamento; Enc. da Instrução: Data da conclusão para proferir sentença; Prazo: Quantidade de dias decorridos do ajuizamento até o encerramento da instrução.			

### HELVAN DOMINGOS PREGO

#### SUMARÍSSIMO

Qtd	Prazo Médio
15	22,13

Nr. Processo	Ajuiz.	nc. Instruçã	Prazo
RTSum - 0010582-24.2019.5.18.0016	17/04/19	14/05/19	27
RTSum - 0010583-09.2019.5.18.0016	17/04/19	14/05/19	27
RTSum - 0010584-91.2019.5.18.0016	17/04/19	15/05/19	28
RTSum - 0010589-16.2019.5.18.0016	21/04/19	15/05/19	24
RTSum - 0010593-53.2019.5.18.0016	22/04/19	15/05/19	23
RTSum - 0010604-82.2019.5.18.0016	23/04/19	16/05/19	23
RTSum - 0010605-67.2019.5.18.0016	23/04/19	17/05/19	24
RTSum - 0010606-52.2019.5.18.0016	24/04/19	17/05/19	23
RTSum - 0010607-37.2019.5.18.0016	24/04/19	16/05/19	22
RTSum - 0010607-70.2019.5.18.0005	24/04/19	17/05/19	23
RTSum - 0010612-59.2019.5.18.0016	25/04/19	17/05/19	22
RTSum - 0010614-29.2019.5.18.0016	25/04/19	17/05/19	22
RTSum - 0010618-66.2019.5.18.0016	25/04/19	17/05/19	22
<b>Legenda:</b> Ajuiz. Data do Ajuizamento; Enc. da Instrução: Data da conclusão para proferir sentença; Prazo: Quantidade de dias decorridos do ajuizamento até o encerramento da instrução.			



## PRAZO MÉDIO ENTRE O AJUIZAMENTO E O ENCERRAMENTO DA INSTRUÇÃO - 16ª VARA DO TRABALHO DE GOIÂNIA

### HELVAN DOMINGOS PREGO

#### SUMARÍSSIMO

Qtd	Prazo Médio
15	22,13

Nr. Processo	Ajuiz.	nc. Instruçã	Prazo
RTSum - 0010625-58.2019.5.18.0016	27/04/19	17/05/19	20
RTSum - 0010697-45.2019.5.18.0016	13/05/19	15/05/19	2

**Legenda:**  
Ajuiz. Data do Ajuizamento;  
Enc. da Instrução: Data da conclusão para proferir sentença;  
Prazo: Quantidade de dias decorridos do ajuizamento até o encerramento da instrução.

### JEANNE KARLA RIBEIRO E BEZERRA

#### SUMARÍSSIMO

Qtd	Prazo Médio
16	61,56

Nr. Processo	Ajuiz.	nc. Instruçã	Prazo
RTSum - 0010161-34.2019.5.18.0016	04/02/19	30/05/19	115
RTSum - 0010256-64.2019.5.18.0016	18/02/19	22/05/19	93
RTSum - 0010330-21.2019.5.18.0016	06/03/19	29/05/19	84
RTSum - 0010409-97.2019.5.18.0016	18/03/19	21/05/19	64
RTSum - 0010418-59.2019.5.18.0016	19/03/19	22/05/19	64
RTSum - 0010424-66.2019.5.18.0016	20/03/19	22/05/19	63
RTSum - 0010445-42.2019.5.18.0016	22/03/19	30/05/19	69
RTSum - 0010472-25.2019.5.18.0016	27/03/19	27/05/19	61
RTSum - 0010503-45.2019.5.18.0016	02/04/19	27/05/19	55
RTSum - 0010514-74.2019.5.18.0016	04/04/19	28/05/19	54
RTSum - 0010523-36.2019.5.18.0016	05/04/19	29/05/19	54
RTSum - 0010539-87.2019.5.18.0016	10/04/19	30/05/19	50

**Legenda:**  
Ajuiz. Data do Ajuizamento;  
Enc. da Instrução: Data da conclusão para proferir sentença;  
Prazo: Quantidade de dias decorridos do ajuizamento até o encerramento da instrução.





**PRAZO MÉDIO ENTRE O AJUIZAMENTO E O  
ENCERRAMENTO DA INSTRUÇÃO - 16ª VARA DO  
TRABALHO DE GOIÂNIA**

**JEANNE KARLA RIBEIRO E BEZERRA**

**SUMARÍSSIMO**

Qtd	Prazo Médio
16	61,56

Nr. Processo	Ajuiz.	nc. Instruçã	Prazo
RTSum - 0010549-34.2019.5.18.0016	11/04/19	23/05/19	42
RTSum - 0010556-71.2019.5.18.0001	11/04/19	29/05/19	48
RTSum - 0010575-32.2019.5.18.0016	16/04/19	27/05/19	41
RTSum - 0010639-42.2019.5.18.0016	30/04/19	28/05/19	28

**Legenda:**

**Ajuiz.** Data do Ajuizamento;

**Enc. da Instrução:** Data da conclusão para proferir sentença;

**Prazo:** Quantidade de dias decorridos do ajuizamento até o encerramento da instrução.

**MARCELO ALVES GOMES**

**SUMARÍSSIMO**

Qtd	Prazo Médio
2	12

Nr. Processo	Ajuiz.	nc. Instruçã	Prazo
RTSum - 0010724-28.2019.5.18.0016	16/05/19	30/05/19	14
RTSum - 0010742-49.2019.5.18.0016	20/05/19	30/05/19	10

**Legenda:**

**Ajuiz.** Data do Ajuizamento;

**Enc. da Instrução:** Data da conclusão para proferir sentença;

**Prazo:** Quantidade de dias decorridos do ajuizamento até o encerramento da instrução.

**WANDA LUCIA RAMOS DA SILVA**

**SUMARÍSSIMO**

Qtd	Prazo Médio
47	51,77



**PRAZO MÉDIO ENTRE O AJUIZAMENTO E O  
ENCERRAMENTO DA INSTRUÇÃO - 16ª VARA DO  
TRABALHO DE GOIÂNIA**

**WANDA LUCIA RAMOS DA SILVA**

**SUMARÍSSIMO**

Qtd	Prazo Médio
47	51,77

Nr. Processo	Ajuiz.	nc. Instruçã	Prazo
RTSum - 0010047-95.2019.5.18.0016	16/01/19	16/05/19	120
RTSum - 0010191-69.2019.5.18.0016	07/02/19	08/05/19	90
RTSum - 0010211-60.2019.5.18.0016	11/02/19	21/05/19	99
RTSum - 0010263-56.2019.5.18.0016	20/02/19	02/05/19	71
RTSum - 0010265-26.2019.5.18.0016	20/02/19	03/05/19	72
RTSum - 0010269-63.2019.5.18.0016	21/02/19	10/05/19	78
RTSum - 0010271-33.2019.5.18.0016	21/02/19	02/05/19	70
RTSum - 0010271-33.2019.5.18.0016	21/02/19	06/05/19	74
RTSum - 0010279-10.2019.5.18.0016	22/02/19	06/05/19	73
RTSum - 0010290-39.2019.5.18.0016	25/02/19	06/05/19	70
RTSum - 0010307-75.2019.5.18.0016	27/02/19	07/05/19	69
RTSum - 0010317-22.2019.5.18.0016	28/02/19	06/05/19	67
RTSum - 0010331-06.2019.5.18.0016	06/03/19	16/05/19	71
RTSum - 0010339-80.2019.5.18.0016	07/03/19	14/05/19	68
RTSum - 0010352-79.2019.5.18.0016	11/03/19	22/05/19	72
RTSum - 0010357-04.2019.5.18.0016	11/03/19	10/05/19	60
RTSum - 0010373-55.2019.5.18.0016	13/03/19	13/05/19	61
RTSum - 0010374-40.2019.5.18.0016	13/03/19	13/05/19	61
RTSum - 0010375-25.2019.5.18.0016	13/03/19	06/05/19	54
RTSum - 0010379-62.2019.5.18.0016	14/03/19	31/05/19	78
RTSum - 0010386-54.2019.5.18.0016	14/03/19	02/05/19	49
RTSum - 0010444-57.2019.5.18.0016	22/03/19	16/05/19	55
RTSum - 0010467-03.2019.5.18.0016	27/03/19	08/05/19	42
RTSum - 0010502-60.2019.5.18.0016	02/04/19	13/05/19	41
RTSum - 0010505-15.2019.5.18.0016	02/04/19	08/05/19	36

**Legenda:**

**Ajuiz.** Data do Ajuizamento;

**Enc. da Instrução:** Data da conclusão para proferir sentença;

**Prazo:** Quantidade de dias decorridos do ajuizamento até o encerramento da instrução.



**PRAZO MÉDIO ENTRE O AJUIZAMENTO E O  
ENCERRAMENTO DA INSTRUÇÃO - 16ª VARA DO  
TRABALHO DE GOIÂNIA**

**WANDA LUCIA RAMOS DA SILVA**

**SUMARÍSSIMO**

Qtd	Prazo Médio
47	51,77

Nr. Processo	Ajuiz.	nc. Instruçã	Prazo
RTSum - 0010518-14.2019.5.18.0016	05/04/19	07/05/19	32
RTSum - 0010519-96.2019.5.18.0016	05/04/19	27/05/19	52
RTSum - 0010543-27.2019.5.18.0016	11/04/19	10/05/19	29
RTSum - 0010578-84.2019.5.18.0016	17/04/19	10/05/19	23
RTSum - 0010580-54.2019.5.18.0016	17/04/19	21/05/19	34
RTSum - 0010601-30.2019.5.18.0016	23/04/19	22/05/19	29
RTSum - 0010627-28.2019.5.18.0016	28/04/19	22/05/19	24
RTSum - 0010638-57.2019.5.18.0016	30/04/19	16/05/19	16
RTSum - 0010639-42.2019.5.18.0016	30/04/19	27/05/19	27
RTSum - 0010642-94.2019.5.18.0016	30/04/19	28/05/19	28
RTSum - 0010652-41.2019.5.18.0016	03/05/19	27/05/19	24
RTSum - 0010655-93.2019.5.18.0016	04/05/19	27/05/19	23
RTSum - 0010660-18.2019.5.18.0016	06/05/19	31/05/19	25
RTSum - 0010684-46.2019.5.18.0016	09/05/19	31/05/19	22
RTSum - 0010686-16.2019.5.18.0016	09/05/19	31/05/19	22
RTSum - 0010688-83.2019.5.18.0016	09/05/19	30/05/19	21
RTSum - 0010708-74.2019.5.18.0016	14/05/19	22/05/19	8
RTSum - 0010718-21.2019.5.18.0016	16/05/19	16/05/19	0
RTSum - 0010729-50.2019.5.18.0016	17/05/19	31/05/19	14
RTSum - 0010736-42.2019.5.18.0016	18/05/19	20/05/19	2
RTSum - 0010746-86.2019.5.18.0016	21/05/19	29/05/19	8
RTSum - 0011468-57.2018.5.18.0016	05/11/18	03/05/19	179
RTSum - 0011644-36.2018.5.18.0016	11/12/18	02/05/19	142

**Legenda:**

**Ajuiz.** Data do Ajuizamento;

**Enc. da Instrução:** Data da conclusão para proferir sentença;

**Prazo:** Quantidade de dias decorridos do ajuizamento até o encerramento da instrução.



**PRAZO MÉDIO ENTRE O AJUIZAMENTO E O  
ENCERRAMENTO DA INSTRUÇÃO - 16ª VARA DO  
TRABALHO DE GOIÂNIA**