

## Conceituação

Tema	Prazos Processuais
<b>Relatórios</b>	Evolução Histórica Comparativo por VT Comparativo por Grupo Por Grupo Por VT Por Processo Por Magistrado
<b>Resumo</b>	Apresenta o prazo médio desde o ajuizamento da ação até o encerramento da instrução.
<b>Descrição</b>	O prazo médio é obtido calculando-se a quantidade de dias decorridos desde o ajuizamento até o encerramento da instrução. Os dados são extraídos baseando-se nos itens do e-Gestão:  267 e 90267 - Do ajuizamento da ação até o encerramento da instrução na fase de conhecimento – rito sumaríssimo;  268 e 90268 – Do ajuizamento da ação até o encerramento da instrução na fase de conhecimento – exceto rito sumaríssimo (ordinário)
<b>Origem da informação</b>	e-Gestão
<b>Critérios e transformações</b>	Coletado do e-Gestão, consolidado, otimizado e classificado para análise.
<b>Análises possíveis</b>	Prazo médio entre o ajuizamento da ação e o encerramento da instrução, detalhado de forma Geral, Por grupo, por VT, Por Processo e Por Magistrado.



## EVOLUÇÃO HISTÓRICA DOS PRAZOS PROCESSUAIS ENTRE O AJUIZAMENTO E O ENCERRAMENTO DA INSTRUÇÃO - 2ª VARA DO TRABALHO DE RIO VERDE

Data do encerramento da instrução entre 1/5/2019 e 31/5/2019 23:59:59

Rito	Qtd	Prazo Médio
ORDINÁRIO	55	66,84
SUMARÍSSIMO	61	41,9
<b>Total/Média</b>	<b>116</b>	<b>53,72</b>

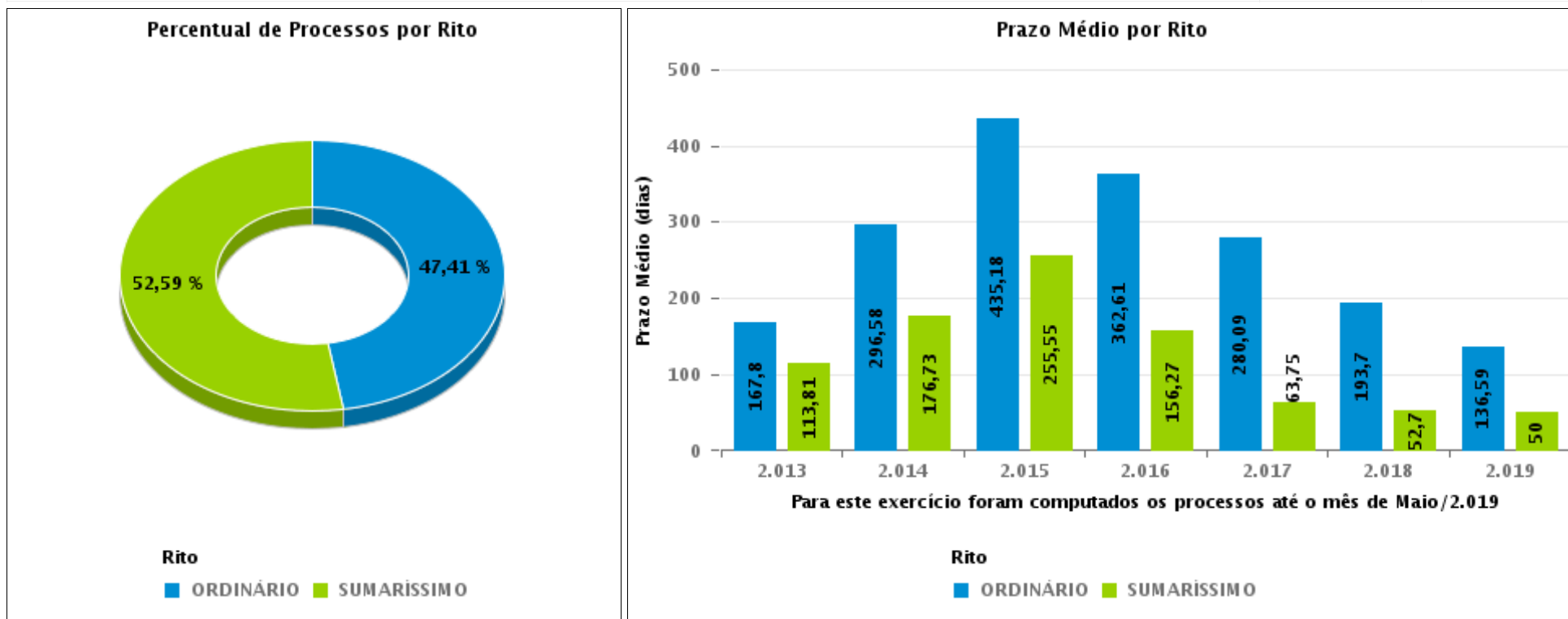



## COMPARATIVO DO PRAZO MÉDIO ENTRE O AJUIZAMENTO E O ENCERRAMENTO DA INSTRUÇÃO - 2ª VARA DO TRABALHO DE RIO VERDE

Data do encerramento da instrução entre 1/5/2019 e 31/5/2019 23:59:59

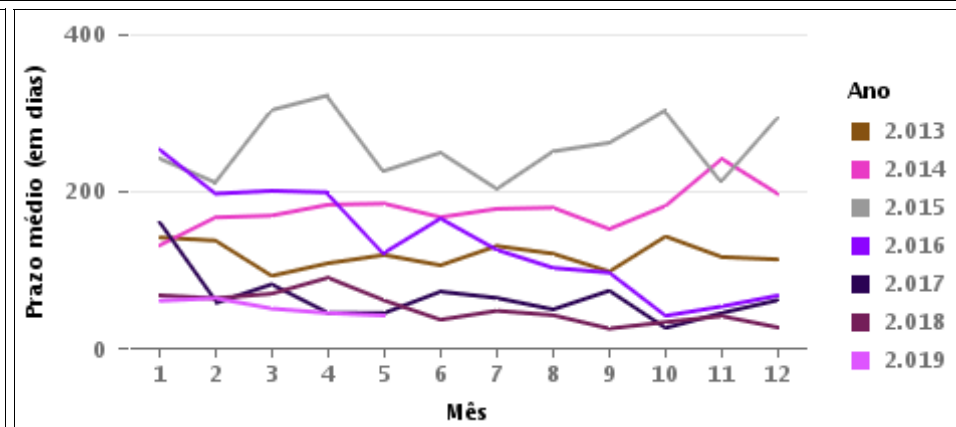
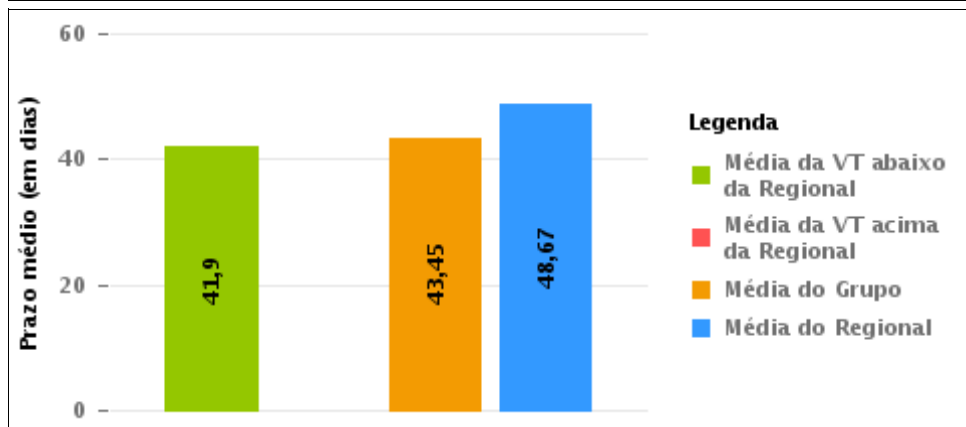
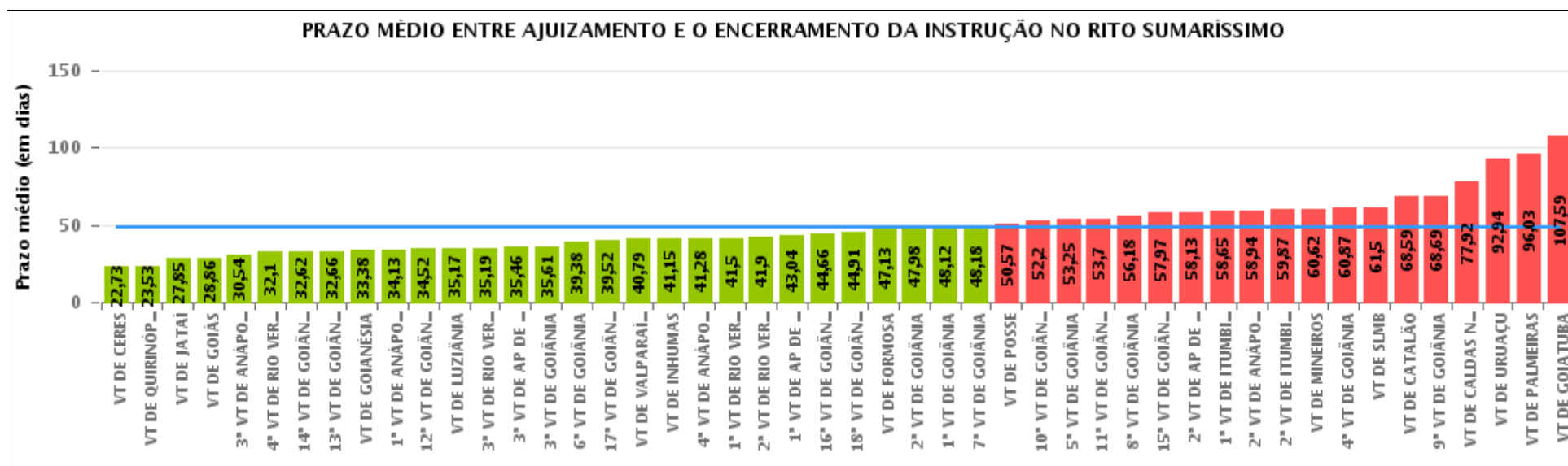



## COMPARATIVO DO PRAZO MÉDIO ENTRE O AJUIZAMENTO E O ENCERRAMENTO DA INSTRUÇÃO ENTRE AS VARAS DO GRUPO

Data do encerramento da instrução entre 1/5/2019 e 31/5/2019 23:59:59

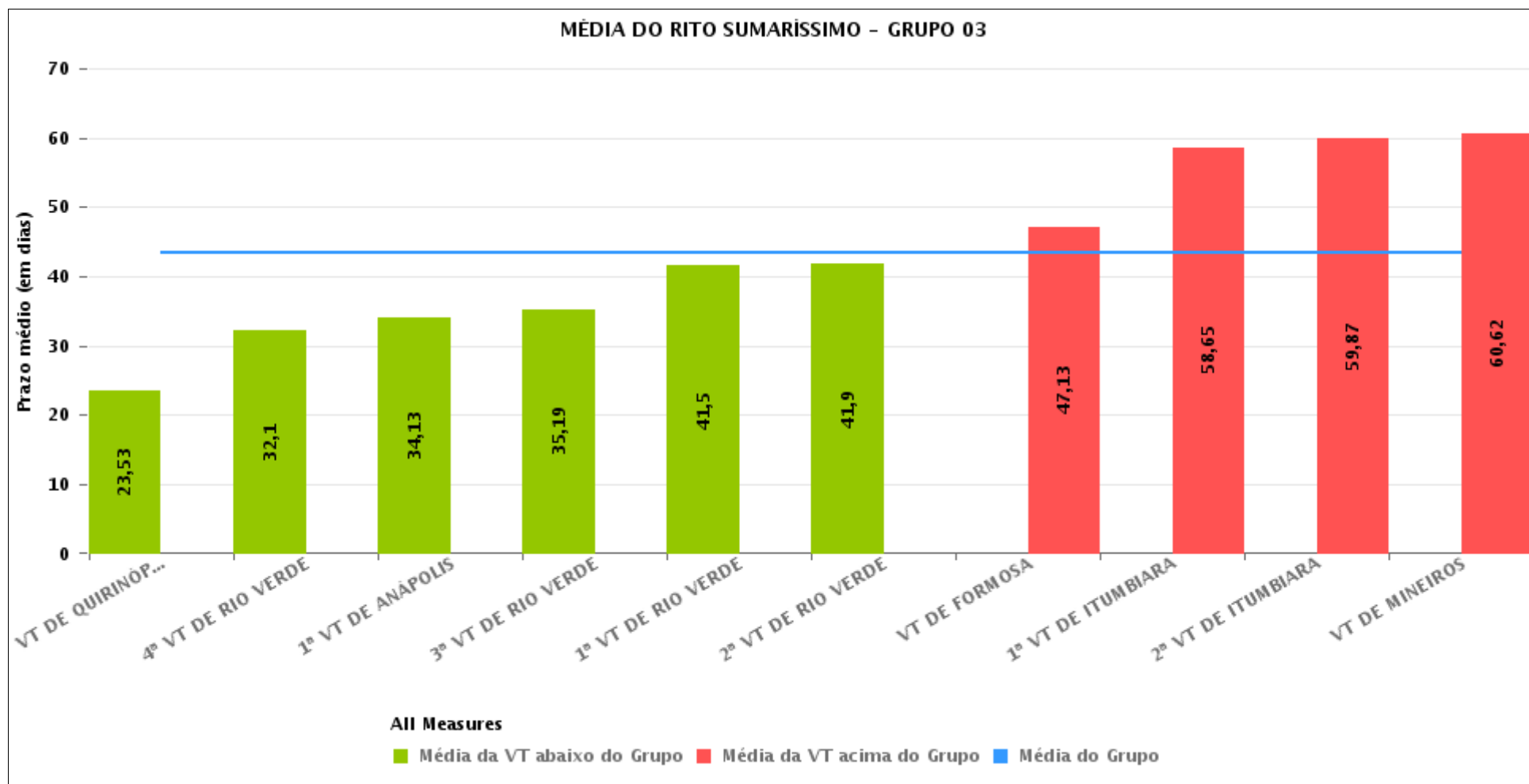



## PRAZO MÉDIO ENTRE O AJUIZAMENTO E O ENCERRAMENTO DA INSTRUÇÃO POR GRUPO

Data do encerramento da instrução entre 1/5/2019 e 31/5/2019 23:59:59

Rito	Grupo	Qtd. Processos	Prazo Médio (dias)	Ranking
SUMARÍSSIMO	GRUPO 06	156	40,79	1°
	GRUPO 03	560	43,45	2°
	GRUPO 04	2.662	48,18	3°
	GRUPO 01	14	50,57	4°
	GRUPO 05	339	54,67	5°
	GRUPO 02	72	96,03	6°

<p>Legenda:</p> <p># Grupo 01 – Até 750</p> <p>VT de Posse</p> <p># Grupo 02 – De 751 a 1000</p> <p>VT de Palmeiras de Goiás</p>	<p>1ª VT De Anápolis</p> <p>1ª VT De Rio Verde</p> <p>2ª VT De Rio Verde</p> <p>3ª VT De Rio Verde</p> <p>4ª VT De Rio Verde</p> <p>1ª VT De Itumbiara</p> <p>2ª VT De Itumbiara</p> <p>VT De Quirinópolis</p> <p>VT De Mineiros</p> <p>VT De Formosa</p>	<p># Grupo 04 – De 1501 a 2000</p> <p>1ª VT De Goiânia</p> <p>2ª VT De Goiânia</p> <p>3ª VT De Goiânia</p> <p>4ª VT De Goiânia</p> <p>5ª VT De Goiânia</p> <p>6ª VT De Goiânia</p> <p>7ª VT De Goiânia</p> <p>8ª VT De Goiânia</p> <p>9ª VT De Goiânia</p> <p>10ª VT De Goiânia</p> <p>11ª VT De Goiânia</p> <p>12ª VT De Goiânia</p> <p>13ª VT De Goiânia</p> <p>14ª VT De Goiânia</p> <p>15ª VT De Goiânia</p> <p>17ª VT De Goiânia</p> <p>18ª VT De Goiânia</p> <p>2ª VT De Anápolis</p> <p>3ª VT De Anápolis</p> <p>4ª VT De Anápolis</p> <p>1ª VT De Aparecida De Goiânia</p> <p>2ª VT De Aparecida De Goiânia</p> <p>3ª VT De Aparecida De Goiânia</p> <p>VT DE Jataí</p> <p>VT DE Goiatuba</p> <p>VT DE Caldas Novas</p> <p>VT DE Ceres</p> <p>VT DE São Luís de Montes Belos</p> <p>VT DE Goiás</p> <p>VT DE Goianésia</p> <p>VT DE Inhumas</p>	<p># Grupo 05 – De 2001 a 2500</p> <p>16ª VT De Goiânia</p> <p>VT De Luziânia</p> <p>VT De Catalão</p> <p>VT De Uruaçu</p> <p># Grupo 06 – Acima de 2500</p> <p>VT De Valparaíso de Goiás</p>
--	---	---	---



## PRAZO MÉDIO ENTRE O AJUIZAMENTO E O ENCERRAMENTO DA INSTRUÇÃO DE TODAS AS VARAS DO TRABALHO

Data do encerramento da instrução entre 1/5/2019 e 31/5/2019 23:59:59

### SUMARÍSSIMO

Qtd. Processos	Prazo Médio (dias)
3.803	48,67

Vara do Trabalho	Qtd Processos	Prazo Médio	Ranking
VARA DO TRABALHO DE CERES	26	22,73	1°
VARA DO TRABALHO DE QUIRINÓPOLIS	30	23,53	2°
VARA DO TRABALHO DE JATAÍ	41	27,85	3°
VARA DO TRABALHO DE GOIÁS	111	28,86	4°
3ª VARA DO TRABALHO DE ANÁPOLIS	57	30,54	5°
4ª VARA DO TRABALHO DE RIO VERDE	71	32,1	6°
14ª VARA DO TRABALHO DE GOIÂNIA	106	32,62	7°
13ª VARA DO TRABALHO DE GOIÂNIA	87	32,66	8°
VARA DO TRABALHO DE GOIANÉSIA	65	33,38	9°
1ª VARA DO TRABALHO DE ANÁPOLIS	72	34,13	10°
12ª VARA DO TRABALHO DE GOIÂNIA	77	34,52	11°
VARA DO TRABALHO DE LUZIÂNIA	101	35,17	12°
3ª VARA DO TRABALHO DE RIO VERDE	63	35,19	13°
3ª VARA DO TRABALHO DE APARECIDA DE GOIÂNIA	102	35,46	14°
3ª VARA DO TRABALHO DE GOIÂNIA	111	35,61	15°
6ª VARA DO TRABALHO DE GOIÂNIA	97	39,38	16°
17ª VARA DO TRABALHO DE GOIÂNIA	95	39,52	17°
VARA DO TRABALHO DE VALPARAÍSO DE GOIÁS	156	40,79	18°
VARA DO TRABALHO DE INHUMAS	65	41,15	19°
4ª VARA DO TRABALHO DE ANÁPOLIS	67	41,28	20°
1ª VARA DO TRABALHO DE RIO VERDE	54	41,5	21°
2ª VARA DO TRABALHO DE RIO VERDE	61	41,9	22°
1ª VARA DO TRABALHO DE APARECIDA DE GOIÂNIA	96	43,04	23°
16ª VARA DO TRABALHO DE GOIÂNIA	104	44,66	24°
18ª VARA DO TRABALHO DE GOIÂNIA	93	44,91	25°
VARA DO TRABALHO DE FORMOSA	45	47,13	26°



## PRAZO MÉDIO ENTRE O AJUIZAMENTO E O ENCERRAMENTO DA INSTRUÇÃO DE TODAS AS VARAS DO TRABALHO

### SUMARÍSSIMO

Qtd. Processos	Prazo Médio (dias)
3.803	48,67

Vara do Trabalho	Qtd Processos	Prazo Médio	Ranking
2ª VARA DO TRABALHO DE GOIÂNIA	123	47,98	27°
1ª VARA DO TRABALHO DE GOIÂNIA	94	48,12	28°
7ª VARA DO TRABALHO DE GOIÂNIA	72	48,18	29°
VARA DO TRABALHO DE POSSE	14	50,57	30°
10ª VARA DO TRABALHO DE GOIÂNIA	102	52,2	31°
5ª VARA DO TRABALHO DE GOIÂNIA	88	53,25	32°
11ª VARA DO TRABALHO DE GOIÂNIA	71	53,7	33°
8ª VARA DO TRABALHO DE GOIÂNIA	130	56,18	34°
15ª VARA DO TRABALHO DE GOIÂNIA	94	57,97	35°
2ª VARA DO TRABALHO DE APARECIDA DE GOIÂNIA	87	58,13	36°
1ª VARA DO TRABALHO DE ITUMBIARA	68	58,65	37°
2ª VARA DO TRABALHO DE ANÁPOLIS	87	58,94	38°
2ª VARA DO TRABALHO DE ITUMBIARA	70	59,87	39°
VARA DO TRABALHO DE MINEIROS	26	60,62	40°
4ª VARA DO TRABALHO DE GOIÂNIA	116	60,87	41°
VARA DO TRABALHO DE SÃO LUIS DE MONTES BELOS	64	61,5	42°
VARA DO TRABALHO DE CATALÃO	87	68,59	43°
9ª VARA DO TRABALHO DE GOIÂNIA	98	68,69	44°
VARA DO TRABALHO DE CALDAS NOVAS	64	77,92	45°
VARA DO TRABALHO DE URUAÇU	47	92,94	46°
VARA DO TRABALHO DE PALMEIRAS	72	96,03	47°
VARA DO TRABALHO DE GOIATUBA	76	107,59	48°



## PRAZO MÉDIO ENTRE O AJUIZAMENTO E O ENCERRAMENTO DA INSTRUÇÃO - 2ª VARA DO TRABALHO DE RIO VERDE

Data do encerramento da instrução entre 1/5/2019 e 31/5/2019 23:59:59

### 2ª VARA DO TRABALHO DE RIO VERDE

#### SUMARÍSSIMO

Qtd	Prazo Médio
61	41,9

Nr. Processo	Ajuiz.	nc. Instruçã	Prazo
RTSum - 0010050-83.2019.5.18.0102	23/01/19	07/05/19	104
RTSum - 0010129-62.2019.5.18.0102	06/02/19	14/05/19	97
RTSum - 0010141-76.2019.5.18.0102	08/02/19	02/05/19	83
RTSum - 0010200-64.2019.5.18.0102	25/02/19	08/05/19	72
RTSum - 0010207-56.2019.5.18.0102	26/02/19	09/05/19	72
RTSum - 0010218-85.2019.5.18.0102	28/02/19	10/05/19	71
RTSum - 0010223-10.2019.5.18.0102	06/03/19	03/05/19	58
RTSum - 0010225-77.2019.5.18.0102	06/03/19	08/05/19	63
RTSum - 0010227-47.2019.5.18.0102	06/03/19	16/05/19	71
RTSum - 0010228-32.2019.5.18.0102	06/03/19	07/05/19	62
RTSum - 0010250-93.2019.5.18.0101	28/03/19	09/05/19	42
RTSum - 0010254-30.2019.5.18.0102	13/03/19	28/05/19	76
RTSum - 0010275-06.2019.5.18.0102	18/03/19	13/05/19	56
RTSum - 0010277-73.2019.5.18.0102	20/03/19	22/05/19	63
RTSum - 0010317-55.2019.5.18.0102	29/03/19	15/05/19	47
RTSum - 0010324-47.2019.5.18.0102	01/04/19	08/05/19	37
RTSum - 0010330-51.2019.5.18.0103	08/04/19	30/05/19	52
RTSum - 0010331-39.2019.5.18.0102	03/04/19	28/05/19	55
RTSum - 0010337-46.2019.5.18.0102	04/04/19	14/05/19	40
RTSum - 0010338-31.2019.5.18.0102	04/04/19	28/05/19	54
RTSum - 0010347-90.2019.5.18.0102	08/04/19	02/05/19	24

**Legenda:**

Ajuiz. Data do Ajuizamento;

Enc. da Instrução: Data da conclusão para proferir sentença;

Prazo: Quantidade de dias decorridos do ajuizamento até o encerramento da instrução.





**PRAZO MÉDIO ENTRE O AJUIZAMENTO E O  
ENCERRAMENTO DA INSTRUÇÃO - 2ª VARA DO  
TRABALHO DE RIO VERDE**

**2ª VARA DO TRABALHO DE RIO  
VERDE**

**SUMARÍSSIMO**

Qtd	Prazo Médio
61	41,9

Nr. Processo	Ajuiz.	nc. Instruçã	Prazo
RTSum - 0010354-82.2019.5.18.0102	09/04/19	20/05/19	41
RTSum - 0010356-52.2019.5.18.0102	10/04/19	29/05/19	49
RTSum - 0010360-89.2019.5.18.0102	11/04/19	02/05/19	21
RTSum - 0010361-74.2019.5.18.0102	11/04/19	02/05/19	21
RTSum - 0010374-73.2019.5.18.0102	15/04/19	09/05/19	24
RTSum - 0010376-43.2019.5.18.0102	15/04/19	09/05/19	24
RTSum - 0010377-28.2019.5.18.0102	16/04/19	09/05/19	23
RTSum - 0010380-74.2019.5.18.0104	12/04/19	07/05/19	25
RTSum - 0010384-20.2019.5.18.0102	18/04/19	14/05/19	26
RTSum - 0010385-05.2019.5.18.0102	18/04/19	22/05/19	34
RTSum - 0010392-94.2019.5.18.0102	22/04/19	14/05/19	22
RTSum - 0010394-64.2019.5.18.0102	23/04/19	29/05/19	36
RTSum - 0010395-49.2019.5.18.0102	23/04/19	29/05/19	36
RTSum - 0010396-34.2019.5.18.0102	24/04/19	14/05/19	20
RTSum - 0010398-04.2019.5.18.0102	24/04/19	14/05/19	20
RTSum - 0010403-26.2019.5.18.0102	26/04/19	13/05/19	17
RTSum - 0010408-48.2019.5.18.0102	29/04/19	27/05/19	28
RTSum - 0010409-33.2019.5.18.0102	29/04/19	30/05/19	31
RTSum - 0010410-18.2019.5.18.0102	30/04/19	30/05/19	30
RTSum - 0010411-03.2019.5.18.0102	30/04/19	30/05/19	30
RTSum - 0010413-70.2019.5.18.0102	30/04/19	23/05/19	23
RTSum - 0010415-40.2019.5.18.0102	30/04/19	06/05/19	6
RTSum - 0010417-10.2019.5.18.0102	30/04/19	14/05/19	14
RTSum - 0010427-54.2019.5.18.0102	03/05/19	15/05/19	12

**Legenda:**

**Ajuiz.** Data do Ajuizamento;

**Enc. da Instrução:** Data da conclusão para proferir sentença;

**Prazo:** Quantidade de dias decorridos do ajuizamento até o encerramento da instrução.



**PRAZO MÉDIO ENTRE O AJUIZAMENTO E O  
ENCERRAMENTO DA INSTRUÇÃO - 2ª VARA DO  
TRABALHO DE RIO VERDE**

**2ª VARA DO TRABALHO DE RIO  
VERDE**

**SUMARÍSSIMO**

Qtd	Prazo Médio
61	41,9

Nr. Processo	Ajuiz.	nc. Instruçã	Prazo
RTSum - 0010428-39.2019.5.18.0102	03/05/19	28/05/19	25
RTSum - 0010431-91.2019.5.18.0102	03/05/19	22/05/19	19
RTSum - 0010433-61.2019.5.18.0102	05/05/19	21/05/19	16
RTSum - 0010445-75.2019.5.18.0102	08/05/19	20/05/19	12
RTSum - 0010446-60.2019.5.18.0102	08/05/19	20/05/19	12
RTSum - 0010447-45.2019.5.18.0102	09/05/19	27/05/19	18
RTSum - 0010449-15.2019.5.18.0102	09/05/19	13/05/19	4
RTSum - 0010457-89.2019.5.18.0102	13/05/19	20/05/19	7
RTSum - 0010461-29.2019.5.18.0102	13/05/19	23/05/19	10
RTSum - 0010462-14.2019.5.18.0102	14/05/19	28/05/19	14
RTSum - 0010473-43.2019.5.18.0102	17/05/19	24/05/19	7
RTSum - 0010502-93.2019.5.18.0102	26/05/19	30/05/19	4
RTSum - 0010513-25.2019.5.18.0102	29/05/19	30/05/19	1
RTSum - 0010896-37.2018.5.18.0102	26/11/18	24/05/19	179
RTSum - 0010914-58.2018.5.18.0102	29/11/18	22/05/19	174
RTSum - 0010948-33.2018.5.18.0102	12/12/18	03/05/19	142

**Legenda:**

**Ajuiz.** Data do Ajuizamento;

**Enc. da Instrução:** Data da conclusão para proferir sentença;

**Prazo:** Quantidade de dias decorridos do ajuizamento até o encerramento da instrução.



## PRAZO MÉDIO ENTRE O AJUIZAMENTO E O ENCERRAMENTO DA INSTRUÇÃO - 2ª VARA DO TRABALHO DE RIO VERDE

Data do encerramento da instrução entre 1/5/2019 e 31/5/2019 23:59:59

### DANIEL BRANQUINHO CARDOSO

#### SUMARÍSSIMO

Qtd	Prazo Médio
31	36,39

Nr. Processo	Ajuiz.	nc. Instruçã	Prazo
RTSum - 0010129-62.2019.5.18.0102	06/02/19	14/05/19	97
RTSum - 0010200-64.2019.5.18.0102	25/02/19	08/05/19	72
RTSum - 0010207-56.2019.5.18.0102	26/02/19	09/05/19	72
RTSum - 0010225-77.2019.5.18.0102	06/03/19	08/05/19	63
RTSum - 0010317-55.2019.5.18.0102	29/03/19	15/05/19	47
RTSum - 0010324-47.2019.5.18.0102	01/04/19	08/05/19	37
RTSum - 0010330-51.2019.5.18.0103	08/04/19	30/05/19	52
RTSum - 0010331-39.2019.5.18.0102	03/04/19	28/05/19	55
RTSum - 0010338-31.2019.5.18.0102	04/04/19	28/05/19	54
RTSum - 0010347-90.2019.5.18.0102	08/04/19	02/05/19	24
RTSum - 0010360-89.2019.5.18.0102	11/04/19	02/05/19	21
RTSum - 0010361-74.2019.5.18.0102	11/04/19	02/05/19	21
RTSum - 0010380-74.2019.5.18.0104	12/04/19	07/05/19	25
RTSum - 0010384-20.2019.5.18.0102	18/04/19	14/05/19	26
RTSum - 0010392-94.2019.5.18.0102	22/04/19	14/05/19	22
RTSum - 0010394-64.2019.5.18.0102	23/04/19	29/05/19	36
RTSum - 0010395-49.2019.5.18.0102	23/04/19	29/05/19	36
RTSum - 0010396-34.2019.5.18.0102	24/04/19	14/05/19	20
RTSum - 0010398-04.2019.5.18.0102	24/04/19	14/05/19	20
RTSum - 0010409-33.2019.5.18.0102	29/04/19	30/05/19	31
RTSum - 0010413-70.2019.5.18.0102	30/04/19	23/05/19	23
RTSum - 0010415-40.2019.5.18.0102	30/04/19	06/05/19	6

**Legenda:**

**Ajuiz.** Data do Ajuizamento;

**Enc. da Instrução:** Data da conclusão para proferir sentença;

**Prazo:** Quantidade de dias decorridos do ajuizamento até o encerramento da instrução.



**PRAZO MÉDIO ENTRE O AJUIZAMENTO E O  
ENCERRAMENTO DA INSTRUÇÃO - 2ª VARA DO  
TRABALHO DE RIO VERDE**

**DANIEL BRANQUINHO CARDOSO**

**SUMARÍSSIMO**

Qtd	Prazo Médio
31	36,39

Nr. Processo	Ajuiz.	nc. Instruçã	Prazo
RTSum - 0010428-39.2019.5.18.0102	03/05/19	28/05/19	25
RTSum - 0010433-61.2019.5.18.0102	05/05/19	21/05/19	16
RTSum - 0010445-75.2019.5.18.0102	08/05/19	20/05/19	12
RTSum - 0010446-60.2019.5.18.0102	08/05/19	20/05/19	12
RTSum - 0010457-89.2019.5.18.0102	13/05/19	20/05/19	7
RTSum - 0010462-14.2019.5.18.0102	14/05/19	28/05/19	14
RTSum - 0010473-43.2019.5.18.0102	17/05/19	24/05/19	7
RTSum - 0010513-25.2019.5.18.0102	29/05/19	30/05/19	1
RTSum - 0010914-58.2018.5.18.0102	29/11/18	22/05/19	174

**Legenda:**

**Ajuiz.** Data do Ajuizamento;

**Enc. da Instrução:** Data da conclusão para proferir sentença;

**Prazo:** Quantidade de dias decorridos do ajuizamento até o encerramento da instrução.

**MARCELA CARDOSO SCHÜTZ DE  
ARAÚJO**

**SUMARÍSSIMO**

Qtd	Prazo Médio
30	47,6

Nr. Processo	Ajuiz.	nc. Instruçã	Prazo
RTSum - 0010050-83.2019.5.18.0102	23/01/19	07/05/19	104
RTSum - 0010141-76.2019.5.18.0102	08/02/19	02/05/19	83
RTSum - 0010218-85.2019.5.18.0102	28/02/19	10/05/19	71
RTSum - 0010223-10.2019.5.18.0102	06/03/19	03/05/19	58

**Legenda:**

**Ajuiz.** Data do Ajuizamento;

**Enc. da Instrução:** Data da conclusão para proferir sentença;

**Prazo:** Quantidade de dias decorridos do ajuizamento até o encerramento da instrução.



**PRAZO MÉDIO ENTRE O AJUIZAMENTO E O  
ENCERRAMENTO DA INSTRUÇÃO - 2ª VARA DO  
TRABALHO DE RIO VERDE**

**MARCELA CARDOSO SCHÜTZ DE  
ARAÚJO**

**SUMARÍSSIMO**

Qtd	Prazo Médio
30	47,6

Nr. Processo	Ajuiz.	nc. Instruçã	Prazo
RTSum - 0010227-47.2019.5.18.0102	06/03/19	16/05/19	71
RTSum - 0010228-32.2019.5.18.0102	06/03/19	07/05/19	62
RTSum - 0010250-93.2019.5.18.0101	28/03/19	09/05/19	42
RTSum - 0010254-30.2019.5.18.0102	13/03/19	28/05/19	76
RTSum - 0010275-06.2019.5.18.0102	18/03/19	13/05/19	56
RTSum - 0010277-73.2019.5.18.0102	20/03/19	22/05/19	63
RTSum - 0010337-46.2019.5.18.0102	04/04/19	14/05/19	40
RTSum - 0010354-82.2019.5.18.0102	09/04/19	20/05/19	41
RTSum - 0010356-52.2019.5.18.0102	10/04/19	29/05/19	49
RTSum - 0010374-73.2019.5.18.0102	15/04/19	09/05/19	24
RTSum - 0010376-43.2019.5.18.0102	15/04/19	09/05/19	24
RTSum - 0010377-28.2019.5.18.0102	16/04/19	09/05/19	23
RTSum - 0010385-05.2019.5.18.0102	18/04/19	22/05/19	34
RTSum - 0010403-26.2019.5.18.0102	26/04/19	13/05/19	17
RTSum - 0010408-48.2019.5.18.0102	29/04/19	27/05/19	28
RTSum - 0010410-18.2019.5.18.0102	30/04/19	30/05/19	30
RTSum - 0010411-03.2019.5.18.0102	30/04/19	30/05/19	30
RTSum - 0010417-10.2019.5.18.0102	30/04/19	14/05/19	14
RTSum - 0010427-54.2019.5.18.0102	03/05/19	15/05/19	12
RTSum - 0010431-91.2019.5.18.0102	03/05/19	22/05/19	19
RTSum - 0010447-45.2019.5.18.0102	09/05/19	27/05/19	18
RTSum - 0010449-15.2019.5.18.0102	09/05/19	13/05/19	4
RTSum - 0010461-29.2019.5.18.0102	13/05/19	23/05/19	10
RTSum - 0010502-93.2019.5.18.0102	26/05/19	30/05/19	4

**Legenda:**

**Ajuiz.** Data do Ajuizamento;

**Enc. da Instrução:** Data da conclusão para proferir sentença;

**Prazo:** Quantidade de dias decorridos do ajuizamento até o encerramento da instrução.



**PRAZO MÉDIO ENTRE O AJUIZAMENTO E O  
ENCERRAMENTO DA INSTRUÇÃO - 2ª VARA DO  
TRABALHO DE RIO VERDE**

**MARCELA CARDOSO SCHÜTZ DE  
ARAÚJO**

**SUMARÍSSIMO**

Qtd	Prazo Médio
30	47,6

Nr. Processo	Ajuiz.	nc. Instruçã	Prazo
RTSum - 0010896-37.2018.5.18.0102	26/11/18	24/05/19	179
RTSum - 0010948-33.2018.5.18.0102	12/12/18	03/05/19	142

**Legenda:**

**Ajuiz. Data do Ajuizamento;**

**Enc. da Instrução: Data da conclusão para proferir sentença;**

**Prazo: Quantidade de dias decorridos do ajuizamento até o encerramento da instrução.**