

## Conceituação

Tema	Prazos Processuais
<b>Relatórios</b>	Evolução Histórica Comparativo por VT Comparativo por Grupo Por Grupo Por VT Por Processo Por Magistrado
<b>Resumo</b>	Apresenta o prazo médio desde o ajuizamento da ação até o encerramento da instrução.
<b>Descrição</b>	O prazo médio é obtido calculando-se a quantidade de dias decorridos desde o ajuizamento até o encerramento da instrução. Os dados são extraídos baseando-se nos itens do e-Gestão:  267 e 90267 - Do ajuizamento da ação até o encerramento da instrução na fase de conhecimento – rito sumaríssimo;  268 e 90268 – Do ajuizamento da ação até o encerramento da instrução na fase de conhecimento – exceto rito sumaríssimo (ordinário)
<b>Origem da informação</b>	e-Gestão
<b>Critérios e transformações</b>	Coletado do e-Gestão, consolidado, otimizado e classificado para análise.
<b>Análises possíveis</b>	Prazo médio entre o ajuizamento da ação e o encerramento da instrução, detalhado de forma Geral, Por grupo, por VT, Por Processo e Por Magistrado.



## EVOLUÇÃO HISTÓRICA DOS PRAZOS PROCESSUAIS ENTRE O AJUIZAMENTO E O ENCERRAMENTO DA INSTRUÇÃO - 4ª VARA DO TRABALHO DE RIO VERDE

Data do encerramento da instrução entre 1/5/2019 e 31/5/2019 23:59:59

Rito	Qtd	Prazo Médio
ORDINÁRIO	43	64,81
SUMARÍSSIMO	71	32,1
<b>Total/Média</b>	<b>114</b>	<b>44,44</b>

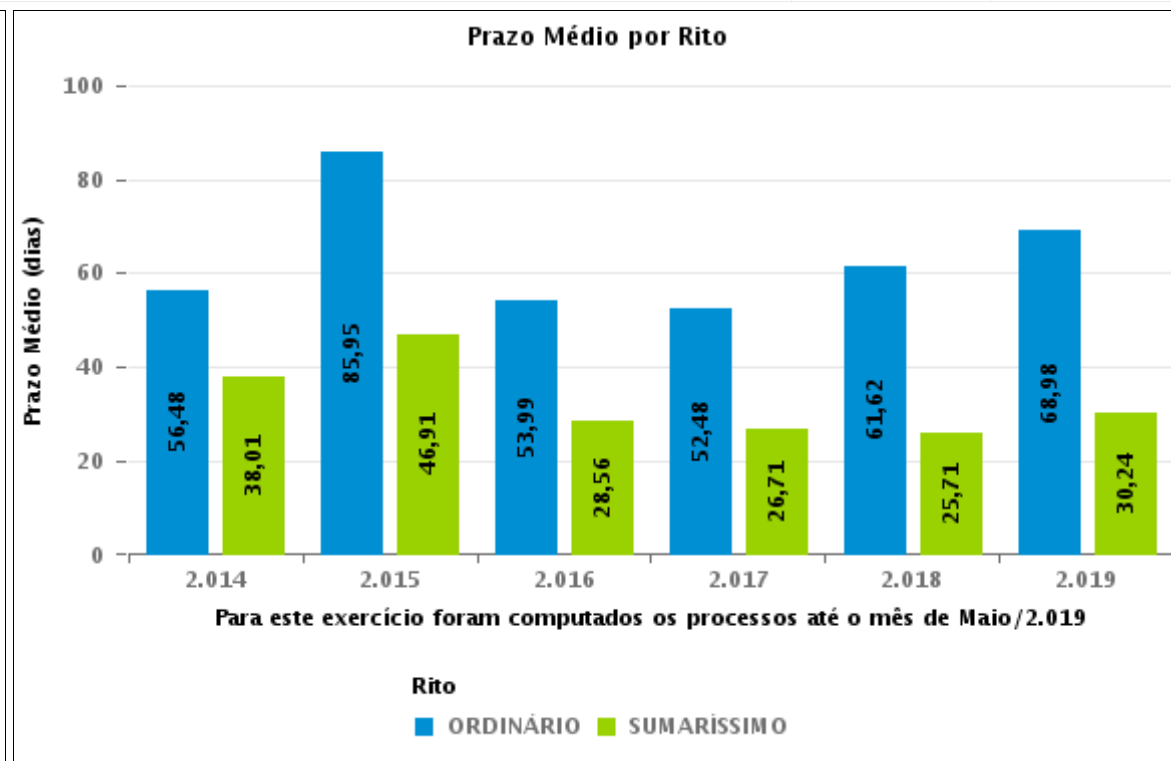
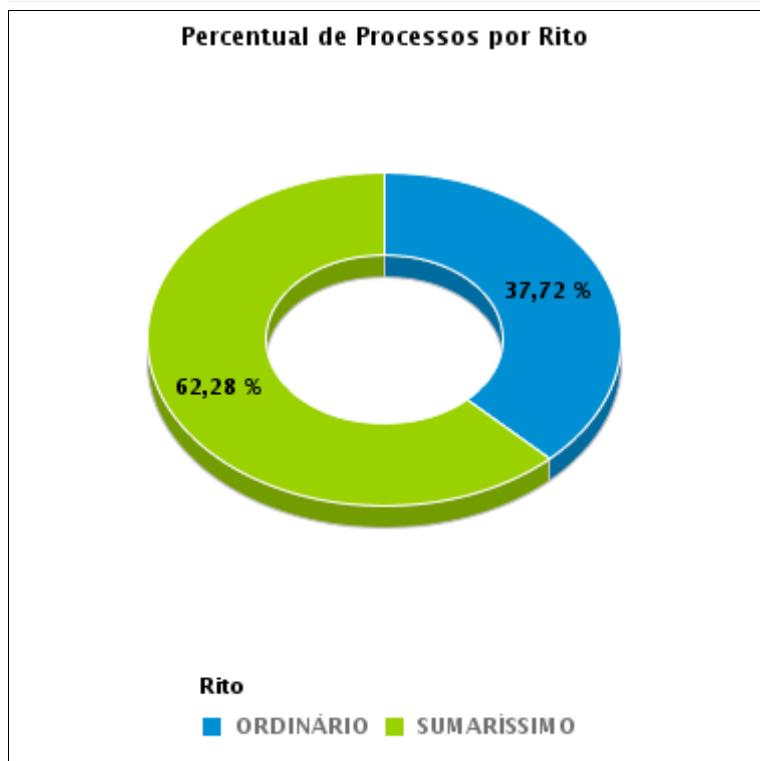



## COMPARATIVO DO PRAZO MÉDIO ENTRE O AJUIZAMENTO E O ENCERRAMENTO DA INSTRUÇÃO - 4ª VARA DO TRABALHO DE RIO VERDE

Data do encerramento da instrução entre 1/5/2019 e 31/5/2019 23:59:59

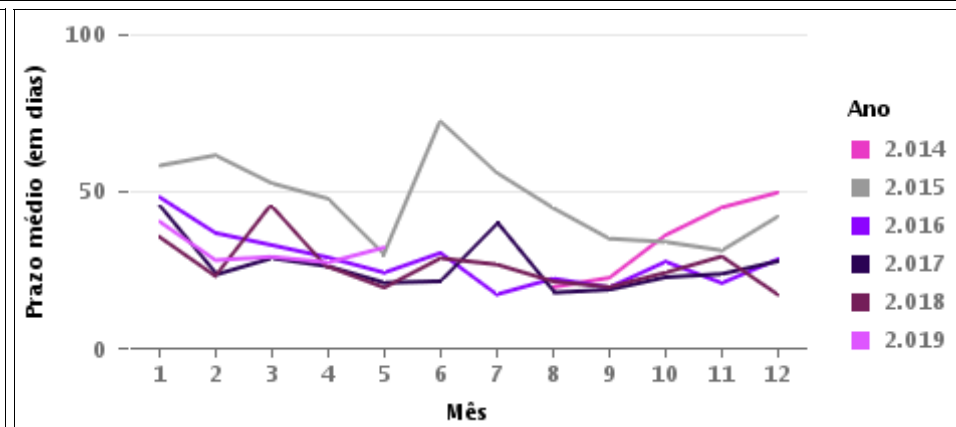
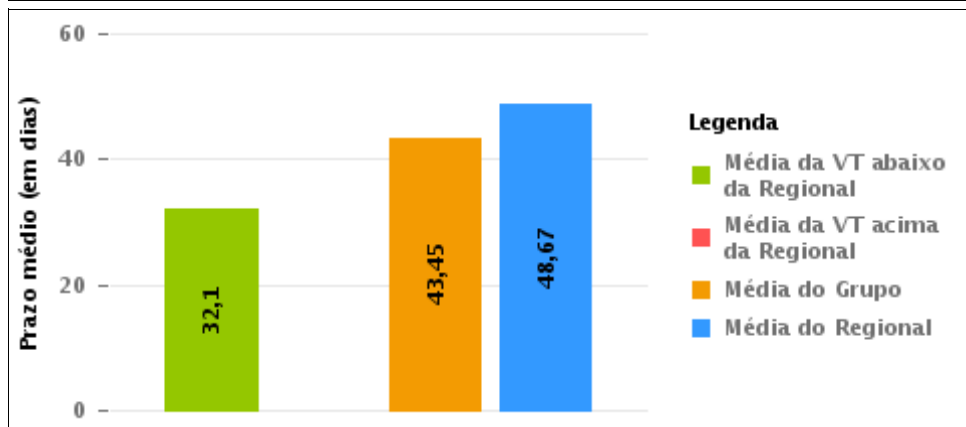
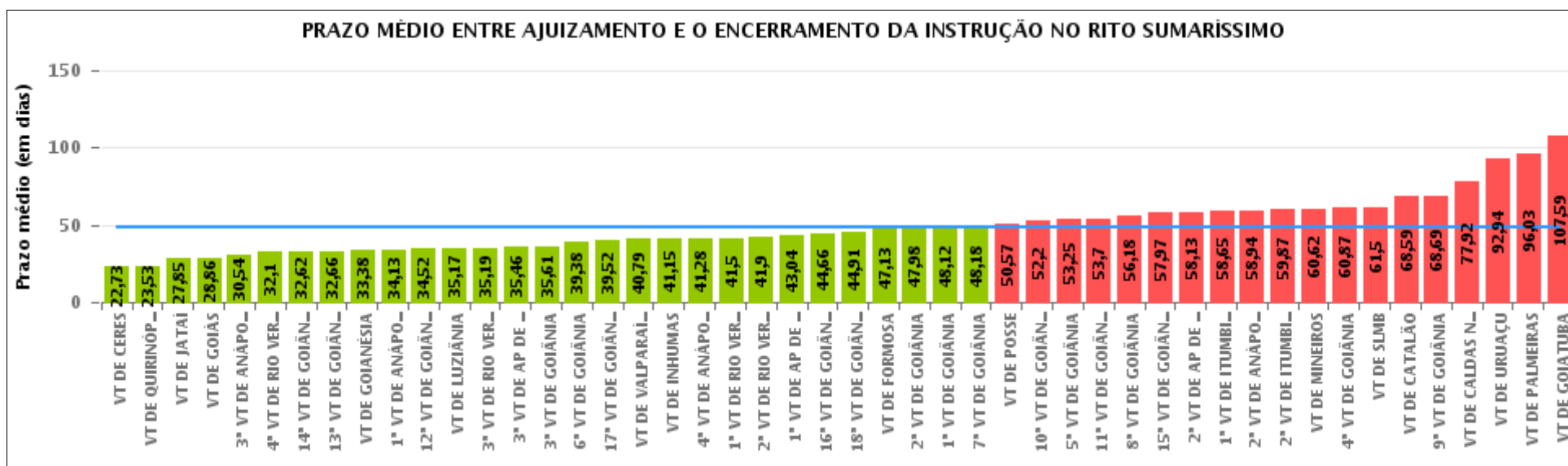



## COMPARATIVO DO PRAZO MÉDIO ENTRE O AJUIZAMENTO E O ENCERRAMENTO DA INSTRUÇÃO ENTRE AS VARAS DO GRUPO

Data do encerramento da instrução entre 1/5/2019 e 31/5/2019 23:59:59

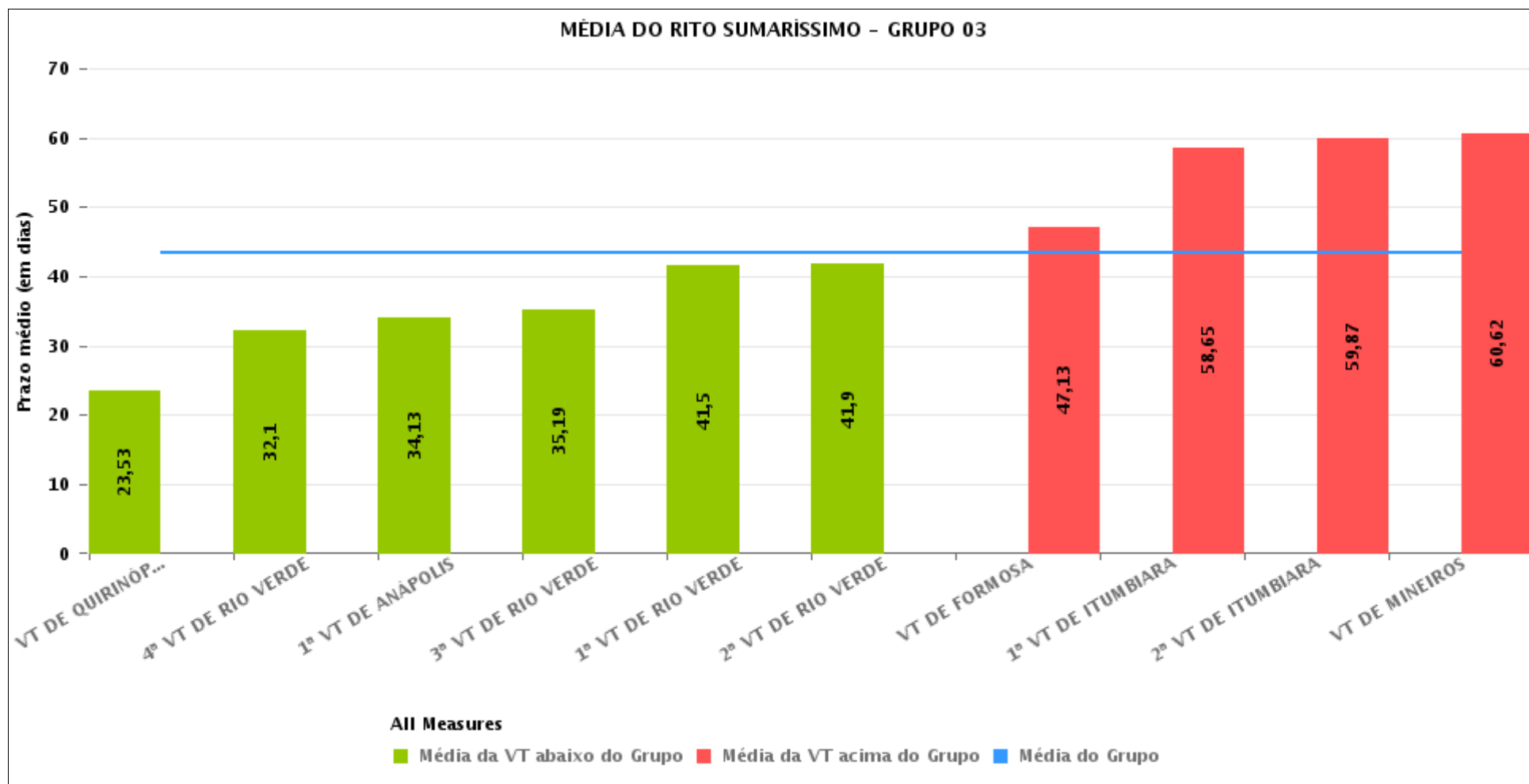



## PRAZO MÉDIO ENTRE O AJUIZAMENTO E O ENCERRAMENTO DA INSTRUÇÃO POR GRUPO

Data do encerramento da instrução entre 1/5/2019 e 31/5/2019 23:59:59

Rito	Grupo	Qtd. Processos	Prazo Médio (dias)	Ranking
SUMARÍSSIMO	GRUPO 06	156	40,79	1°
	GRUPO 03	560	43,45	2°
	GRUPO 04	2.662	48,18	3°
	GRUPO 01	14	50,57	4°
	GRUPO 05	339	54,67	5°
	GRUPO 02	72	96,03	6°

Legenda:		# Grupo 04 – De 1501 a 2000	# Grupo 05 – De 2001 a 2500
# Grupo 01 – Até 750	1ª VT De Anápolis	1ª VT De Goiânia	16ª VT De Goiânia
VT de Posse	1ª VT De Rio Verde	2ª VT De Goiânia	VT De Luziânia
	2ª VT De Rio Verde	3ª VT De Goiânia	VT De Catalão
	3ª VT De Rio Verde	4ª VT De Goiânia	VT De Uruaçu
	4ª VT De Rio Verde	5ª VT De Goiânia	
# Grupo 02 – De 751 a 1000	1ª VT De Itumbiara	6ª VT De Goiânia	# Grupo 06 – Acima de 2500
VT de Palmeiras de Goiás	2ª VT De Itumbiara	7ª VT De Goiânia	VT De Valparaíso de Goiás
	VT De Quirinópolis	8ª VT De Goiânia	
	VT De Mineiros	9ª VT De Goiânia	
	VT De Formosa	10ª VT De Goiânia	
		11ª VT De Goiânia	
		12ª VT De Goiânia	
		13ª VT De Goiânia	
		14ª VT De Goiânia	
		15ª VT De Goiânia	
		17ª VT De Goiânia	
		18ª VT De Goiânia	
		2ª VT De Anápolis	
		3ª VT De Anápolis	
		4ª VT De Anápolis	
		1ª VT De Aparecida De Goiânia	
		2ª VT De Aparecida De Goiânia	
		3ª VT De Aparecida De Goiânia	
		VT DE Jataí	
		VT DE Goiatuba	
		VT DE Caldas Novas	
		VT DE Ceres	
		VT DE São Luís de Montes Belos	
		VT DE Goiás	
		VT DE Goianésia	
		VT DE Inhumas	



## PRAZO MÉDIO ENTRE O AJUIZAMENTO E O ENCERRAMENTO DA INSTRUÇÃO DE TODAS AS VARAS DO TRABALHO

Data do encerramento da instrução entre 1/5/2019 e 31/5/2019 23:59:59

### SUMARÍSSIMO

Qtd. Processos	Prazo Médio (dias)
3.803	48,67

Vara do Trabalho	Qtd Processos	Prazo Médio	Ranking
VARA DO TRABALHO DE CERES	26	22,73	1°
VARA DO TRABALHO DE QUIRINÓPOLIS	30	23,53	2°
VARA DO TRABALHO DE JATAÍ	41	27,85	3°
VARA DO TRABALHO DE GOIÁS	111	28,86	4°
3ª VARA DO TRABALHO DE ANÁPOLIS	57	30,54	5°
4ª VARA DO TRABALHO DE RIO VERDE	71	32,1	6°
14ª VARA DO TRABALHO DE GOIÂNIA	106	32,62	7°
13ª VARA DO TRABALHO DE GOIÂNIA	87	32,66	8°
VARA DO TRABALHO DE GOIANÉSIA	65	33,38	9°
1ª VARA DO TRABALHO DE ANÁPOLIS	72	34,13	10°
12ª VARA DO TRABALHO DE GOIÂNIA	77	34,52	11°
VARA DO TRABALHO DE LUZIÂNIA	101	35,17	12°
3ª VARA DO TRABALHO DE RIO VERDE	63	35,19	13°
3ª VARA DO TRABALHO DE APARECIDA DE GOIÂNIA	102	35,46	14°
3ª VARA DO TRABALHO DE GOIÂNIA	111	35,61	15°
6ª VARA DO TRABALHO DE GOIÂNIA	97	39,38	16°
17ª VARA DO TRABALHO DE GOIÂNIA	95	39,52	17°
VARA DO TRABALHO DE VALPARAÍSO DE GOIÁS	156	40,79	18°
VARA DO TRABALHO DE INHUMAS	65	41,15	19°
4ª VARA DO TRABALHO DE ANÁPOLIS	67	41,28	20°
1ª VARA DO TRABALHO DE RIO VERDE	54	41,5	21°
2ª VARA DO TRABALHO DE RIO VERDE	61	41,9	22°
1ª VARA DO TRABALHO DE APARECIDA DE GOIÂNIA	96	43,04	23°
16ª VARA DO TRABALHO DE GOIÂNIA	104	44,66	24°
18ª VARA DO TRABALHO DE GOIÂNIA	93	44,91	25°
VARA DO TRABALHO DE FORMOSA	45	47,13	26°



## PRAZO MÉDIO ENTRE O AJUIZAMENTO E O ENCERRAMENTO DA INSTRUÇÃO DE TODAS AS VARAS DO TRABALHO

### SUMARÍSSIMO

Qtd. Processos	Prazo Médio (dias)
3.803	48,67

Vara do Trabalho	Qtd Processos	Prazo Médio	Ranking
2ª VARA DO TRABALHO DE GOIÂNIA	123	47,98	27°
1ª VARA DO TRABALHO DE GOIÂNIA	94	48,12	28°
7ª VARA DO TRABALHO DE GOIÂNIA	72	48,18	29°
VARA DO TRABALHO DE POSSE	14	50,57	30°
10ª VARA DO TRABALHO DE GOIÂNIA	102	52,2	31°
5ª VARA DO TRABALHO DE GOIÂNIA	88	53,25	32°
11ª VARA DO TRABALHO DE GOIÂNIA	71	53,7	33°
8ª VARA DO TRABALHO DE GOIÂNIA	130	56,18	34°
15ª VARA DO TRABALHO DE GOIÂNIA	94	57,97	35°
2ª VARA DO TRABALHO DE APARECIDA DE GOIÂNIA	87	58,13	36°
1ª VARA DO TRABALHO DE ITUMBIARA	68	58,65	37°
2ª VARA DO TRABALHO DE ANÁPOLIS	87	58,94	38°
2ª VARA DO TRABALHO DE ITUMBIARA	70	59,87	39°
VARA DO TRABALHO DE MINEIROS	26	60,62	40°
4ª VARA DO TRABALHO DE GOIÂNIA	116	60,87	41°
VARA DO TRABALHO DE SÃO LUIS DE MONTES BELOS	64	61,5	42°
VARA DO TRABALHO DE CATALÃO	87	68,59	43°
9ª VARA DO TRABALHO DE GOIÂNIA	98	68,69	44°
VARA DO TRABALHO DE CALDAS NOVAS	64	77,92	45°
VARA DO TRABALHO DE URUAÇU	47	92,94	46°
VARA DO TRABALHO DE PALMEIRAS	72	96,03	47°
VARA DO TRABALHO DE GOIATUBA	76	107,59	48°



## PRAZO MÉDIO ENTRE O AJUIZAMENTO E O ENCERRAMENTO DA INSTRUÇÃO - 4ª VARA DO TRABALHO DE RIO VERDE

Data do encerramento da instrução entre 1/5/2019 e 31/5/2019 23:59:59

### 4ª VARA DO TRABALHO DE RIO VERDE

#### SUMARÍSSIMO

Qtd	Prazo Médio
70	32,1

Nr. Processo	Ajuiz.	nc. Instruçã	Prazo
RTSum - 0010149-47.2019.5.18.0104	10/02/19	14/05/19	93
RTSum - 0010164-16.2019.5.18.0104	14/02/19	29/05/19	104
RTSum - 0010176-30.2019.5.18.0104	18/02/19	08/05/19	79
RTSum - 0010176-30.2019.5.18.0104	18/02/19	12/05/19	83
RTSum - 0010228-26.2019.5.18.0104	28/02/19	31/05/19	92
RTSum - 0010235-18.2019.5.18.0104	06/03/19	16/05/19	71
RTSum - 0010276-82.2019.5.18.0104	14/03/19	15/05/19	62
RTSum - 0010278-52.2019.5.18.0104	15/03/19	15/05/19	61
RTSum - 0010334-85.2019.5.18.0104	29/03/19	14/05/19	46
RTSum - 0010348-69.2019.5.18.0104	03/04/19	08/05/19	35
RTSum - 0010353-91.2019.5.18.0104	04/04/19	29/05/19	55
RTSum - 0010354-76.2019.5.18.0104	05/04/19	06/05/19	31
RTSum - 0010355-61.2019.5.18.0104	04/04/19	06/05/19	32
RTSum - 0010358-16.2019.5.18.0104	05/04/19	06/05/19	31
RTSum - 0010359-98.2019.5.18.0104	05/04/19	07/05/19	32
RTSum - 0010360-83.2019.5.18.0104	05/04/19	06/05/19	31
RTSum - 0010361-68.2019.5.18.0104	07/04/19	20/05/19	43
RTSum - 0010363-38.2019.5.18.0104	08/04/19	07/05/19	29
RTSum - 0010364-23.2019.5.18.0104	08/04/19	07/05/19	29
RTSum - 0010365-08.2019.5.18.0104	08/04/19	07/05/19	29
RTSum - 0010366-90.2019.5.18.0104	08/04/19	08/05/19	30

**Legenda:**

Ajuiz. Data do Ajuizamento;

Enc. da Instrução: Data da conclusão para proferir sentença;

Prazo: Quantidade de dias decorridos do ajuizamento até o encerramento da instrução.





**PRAZO MÉDIO ENTRE O AJUIZAMENTO E O  
ENCERRAMENTO DA INSTRUÇÃO - 4ª VARA DO  
TRABALHO DE RIO VERDE**

**4ª VARA DO TRABALHO DE RIO  
VERDE**

**SUMARÍSSIMO**

Qtd	Prazo Médio
70	32,1

Nr. Processo	Ajuiz.	nc. Instruçã	Prazo
RTSum - 0010368-60.2019.5.18.0104	08/04/19	07/05/19	29
RTSum - 0010369-45.2019.5.18.0104	08/04/19	08/05/19	30
RTSum - 0010370-30.2019.5.18.0104	08/04/19	08/05/19	30
RTSum - 0010375-52.2019.5.18.0104	09/04/19	13/05/19	34
RTSum - 0010377-22.2019.5.18.0104	09/04/19	20/05/19	41
RTSum - 0010381-59.2019.5.18.0104	10/04/19	08/05/19	28
RTSum - 0010382-44.2019.5.18.0104	11/04/19	08/05/19	27
RTSum - 0010384-14.2019.5.18.0104	11/04/19	08/05/19	27
RTSum - 0010385-96.2019.5.18.0104	11/04/19	08/05/19	27
RTSum - 0010393-73.2019.5.18.0104	15/04/19	14/05/19	29
RTSum - 0010394-58.2019.5.18.0104	15/04/19	15/05/19	30
RTSum - 0010395-43.2019.5.18.0104	15/04/19	14/05/19	29
RTSum - 0010398-95.2019.5.18.0104	16/04/19	14/05/19	28
RTSum - 0010399-80.2019.5.18.0104	17/04/19	10/05/19	23
RTSum - 0010402-35.2019.5.18.0104	17/04/19	15/05/19	28
RTSum - 0010403-20.2019.5.18.0104	18/04/19	09/05/19	21
RTSum - 0010405-87.2019.5.18.0104	18/04/19	15/05/19	27
RTSum - 0010407-57.2019.5.18.0104	20/04/19	30/05/19	40
RTSum - 0010411-94.2019.5.18.0104	22/04/19	09/05/19	17
RTSum - 0010412-79.2019.5.18.0104	23/04/19	09/05/19	16
RTSum - 0010413-64.2019.5.18.0104	23/04/19	09/05/19	16
RTSum - 0010414-49.2019.5.18.0104	23/04/19	09/05/19	16
RTSum - 0010416-19.2019.5.18.0104	24/04/19	20/05/19	26
RTSum - 0010418-86.2019.5.18.0104	24/04/19	17/05/19	23

**Legenda:**

**Ajuiz.** Data do Ajuizamento;

**Enc. da Instrução:** Data da conclusão para proferir sentença;

**Prazo:** Quantidade de dias decorridos do ajuizamento até o encerramento da instrução.



**PRAZO MÉDIO ENTRE O AJUIZAMENTO E O  
ENCERRAMENTO DA INSTRUÇÃO - 4ª VARA DO  
TRABALHO DE RIO VERDE**

**4ª VARA DO TRABALHO DE RIO  
VERDE**

**SUMARÍSSIMO**

Qtd	Prazo Médio
70	32,1

Nr. Processo	Ajuiz.	nc. Instruçã	Prazo
RTSum - 0010422-26.2019.5.18.0104	26/04/19	27/05/19	31
RTSum - 0010423-20.2019.5.18.0101	03/05/19	29/05/19	26
RTSum - 0010424-93.2019.5.18.0104	26/04/19	27/05/19	31
RTSum - 0010426-63.2019.5.18.0104	26/04/19	27/05/19	31
RTSum - 0010430-03.2019.5.18.0104	29/04/19	29/05/19	30
RTSum - 0010432-70.2019.5.18.0104	29/04/19	28/05/19	29
RTSum - 0010437-92.2019.5.18.0104	30/04/19	29/05/19	29
RTSum - 0010438-77.2019.5.18.0104	30/04/19	29/05/19	29
RTSum - 0010443-02.2019.5.18.0104	02/05/19	27/05/19	25
RTSum - 0010444-84.2019.5.18.0104	02/05/19	30/05/19	28
RTSum - 0010447-39.2019.5.18.0104	02/05/19	29/05/19	27
RTSum - 0010451-76.2019.5.18.0104	03/05/19	29/05/19	26
RTSum - 0010455-16.2019.5.18.0104	06/05/19	29/05/19	23
RTSum - 0010457-83.2019.5.18.0104	06/05/19	29/05/19	23
RTSum - 0010462-08.2019.5.18.0104	08/05/19	30/05/19	22
RTSum - 0010464-75.2019.5.18.0104	08/05/19	30/05/19	22
RTSum - 0010465-60.2019.5.18.0104	08/05/19	30/05/19	22
RTSum - 0010467-30.2019.5.18.0104	08/05/19	30/05/19	22
RTSum - 0010468-15.2019.5.18.0104	08/05/19	30/05/19	22
RTSum - 0010472-52.2019.5.18.0104	09/05/19	17/05/19	8
RTSum - 0010475-07.2019.5.18.0104	10/05/19	22/05/19	12
RTSum - 0010479-44.2019.5.18.0104	11/05/19	21/05/19	10
RTSum - 0010489-88.2019.5.18.0104	15/05/19	21/05/19	6
RTSum - 0010491-58.2019.5.18.0104	15/05/19	16/05/19	1

**Legenda:**

**Ajuiz.** Data do Ajuizamento;

**Enc. da Instrução:** Data da conclusão para proferir sentença;

**Prazo:** Quantidade de dias decorridos do ajuizamento até o encerramento da instrução.



**PRAZO MÉDIO ENTRE O AJUIZAMENTO E O  
ENCERRAMENTO DA INSTRUÇÃO - 4ª VARA DO  
TRABALHO DE RIO VERDE**

**4ª VARA DO TRABALHO DE RIO  
VERDE**

**SUMARÍSSIMO**

Qtd	Prazo Médio
70	32,1

Nr. Processo	Ajuiz.	nc. Instruçã	Prazo
RTSum - 0010497-65.2019.5.18.0104	17/05/19	20/05/19	3
RTSum - 0010542-69.2019.5.18.0104	29/05/19	30/05/19	1

**Legenda:**

**Ajuiz.** Data do Ajuizamento;

**Enc. da Instrução:** Data da conclusão para proferir sentença;

**Prazo:** Quantidade de dias decorridos do ajuizamento até o encerramento da instrução.



## PRAZO MÉDIO ENTRE O AJUIZAMENTO E O ENCERRAMENTO DA INSTRUÇÃO - 4ª VARA DO TRABALHO DE RIO VERDE

Data do encerramento da instrução entre 1/5/2019 e 31/5/2019 23:59:59

### RAFAEL TANNER FABRI

#### SUMARÍSSIMO

Qtd	Prazo Médio
38	29,97

Nr. Processo	Ajuiz.	nc. Instruçã	Prazo
RTSum - 0010149-47.2019.5.18.0104	10/02/19	14/05/19	93
RTSum - 0010164-16.2019.5.18.0104	14/02/19	29/05/19	104
RTSum - 0010235-18.2019.5.18.0104	06/03/19	16/05/19	71
RTSum - 0010334-85.2019.5.18.0104	29/03/19	14/05/19	46
RTSum - 0010353-91.2019.5.18.0104	04/04/19	29/05/19	55
RTSum - 0010393-73.2019.5.18.0104	15/04/19	14/05/19	29
RTSum - 0010394-58.2019.5.18.0104	15/04/19	15/05/19	30
RTSum - 0010395-43.2019.5.18.0104	15/04/19	14/05/19	29
RTSum - 0010398-95.2019.5.18.0104	16/04/19	14/05/19	28
RTSum - 0010399-80.2019.5.18.0104	17/04/19	10/05/19	23
RTSum - 0010402-35.2019.5.18.0104	17/04/19	15/05/19	28
RTSum - 0010405-87.2019.5.18.0104	18/04/19	15/05/19	27
RTSum - 0010407-57.2019.5.18.0104	20/04/19	30/05/19	40
RTSum - 0010422-26.2019.5.18.0104	26/04/19	27/05/19	31
RTSum - 0010423-20.2019.5.18.0101	03/05/19	29/05/19	26
RTSum - 0010424-93.2019.5.18.0104	26/04/19	27/05/19	31
RTSum - 0010426-63.2019.5.18.0104	26/04/19	27/05/19	31
RTSum - 0010430-03.2019.5.18.0104	29/04/19	29/05/19	30
RTSum - 0010432-70.2019.5.18.0104	29/04/19	28/05/19	29
RTSum - 0010437-92.2019.5.18.0104	30/04/19	29/05/19	29
RTSum - 0010438-77.2019.5.18.0104	30/04/19	29/05/19	29
RTSum - 0010443-02.2019.5.18.0104	02/05/19	27/05/19	25

**Legenda:**

**Ajuiz.** Data do Ajuizamento;

**Enc. da Instrução:** Data da conclusão para proferir sentença;

**Prazo:** Quantidade de dias decorridos do ajuizamento até o encerramento da instrução.



**PRAZO MÉDIO ENTRE O AJUIZAMENTO E O  
ENCERRAMENTO DA INSTRUÇÃO - 4ª VARA DO  
TRABALHO DE RIO VERDE**

**RAFAEL TANNER FABRI**

**SUMARÍSSIMO**

Qtd	Prazo Médio
38	29,97

Nr. Processo	Ajuiz.	nc. Instruça	Prazo
RTSum - 0010444-84.2019.5.18.0104	02/05/19	30/05/19	28
RTSum - 0010447-39.2019.5.18.0104	02/05/19	29/05/19	27
RTSum - 0010451-76.2019.5.18.0104	03/05/19	29/05/19	26
RTSum - 0010455-16.2019.5.18.0104	06/05/19	29/05/19	23
RTSum - 0010457-83.2019.5.18.0104	06/05/19	29/05/19	23
RTSum - 0010462-08.2019.5.18.0104	08/05/19	30/05/19	22
RTSum - 0010464-75.2019.5.18.0104	08/05/19	30/05/19	22
RTSum - 0010465-60.2019.5.18.0104	08/05/19	30/05/19	22
RTSum - 0010467-30.2019.5.18.0104	08/05/19	30/05/19	22
RTSum - 0010468-15.2019.5.18.0104	08/05/19	30/05/19	22
RTSum - 0010472-52.2019.5.18.0104	09/05/19	17/05/19	8
RTSum - 0010475-07.2019.5.18.0104	10/05/19	22/05/19	12
RTSum - 0010479-44.2019.5.18.0104	11/05/19	21/05/19	10
RTSum - 0010489-88.2019.5.18.0104	15/05/19	21/05/19	6
RTSum - 0010491-58.2019.5.18.0104	15/05/19	16/05/19	1
RTSum - 0010542-69.2019.5.18.0104	29/05/19	30/05/19	1

**Legenda:**

**Ajuiz.** Data do Ajuizamento;

**Enc. da Instrução:** Data da conclusão para proferir sentença;

**Prazo:** Quantidade de dias decorridos do ajuizamento até o encerramento da instrução.

**VIRGILINA SEVERINO DOS SANTOS**

**SUMARÍSSIMO**

Qtd	Prazo Médio
32	34,55

Nr. Processo	Ajuiz.	nc. Instruça	Prazo
--------------	--------	--------------	-------



**PRAZO MÉDIO ENTRE O AJUIZAMENTO E O  
ENCERRAMENTO DA INSTRUÇÃO - 4ª VARA DO  
TRABALHO DE RIO VERDE**

**VIRGILINA SEVERINO DOS SANTOS**

**SUMARÍSSIMO**

Qtd	Prazo Médio
32	34,55

Nr. Processo	Ajuiz.	nc. Instruça	Prazo
RTSum - 0010176-30.2019.5.18.0104	18/02/19	08/05/19	79
RTSum - 0010176-30.2019.5.18.0104	18/02/19	12/05/19	83
RTSum - 0010228-26.2019.5.18.0104	28/02/19	31/05/19	92
RTSum - 0010276-82.2019.5.18.0104	14/03/19	15/05/19	62
RTSum - 0010278-52.2019.5.18.0104	15/03/19	15/05/19	61
RTSum - 0010348-69.2019.5.18.0104	03/04/19	08/05/19	35
RTSum - 0010354-76.2019.5.18.0104	05/04/19	06/05/19	31
RTSum - 0010355-61.2019.5.18.0104	04/04/19	06/05/19	32
RTSum - 0010358-16.2019.5.18.0104	05/04/19	06/05/19	31
RTSum - 0010359-98.2019.5.18.0104	05/04/19	07/05/19	32
RTSum - 0010360-83.2019.5.18.0104	05/04/19	06/05/19	31
RTSum - 0010361-68.2019.5.18.0104	07/04/19	20/05/19	43
RTSum - 0010363-38.2019.5.18.0104	08/04/19	07/05/19	29
RTSum - 0010364-23.2019.5.18.0104	08/04/19	07/05/19	29
RTSum - 0010365-08.2019.5.18.0104	08/04/19	07/05/19	29
RTSum - 0010366-90.2019.5.18.0104	08/04/19	08/05/19	30
RTSum - 0010368-60.2019.5.18.0104	08/04/19	07/05/19	29
RTSum - 0010369-45.2019.5.18.0104	08/04/19	08/05/19	30
RTSum - 0010370-30.2019.5.18.0104	08/04/19	08/05/19	30
RTSum - 0010375-52.2019.5.18.0104	09/04/19	13/05/19	34
RTSum - 0010377-22.2019.5.18.0104	09/04/19	20/05/19	41
RTSum - 0010381-59.2019.5.18.0104	10/04/19	08/05/19	28
RTSum - 0010382-44.2019.5.18.0104	11/04/19	08/05/19	27
RTSum - 0010384-14.2019.5.18.0104	11/04/19	08/05/19	27
RTSum - 0010385-96.2019.5.18.0104	11/04/19	08/05/19	27

**Legenda:**

**Ajuiz.** Data do Ajuizamento;

**Enc. da Instrução:** Data da conclusão para proferir sentença;

**Prazo:** Quantidade de dias decorridos do ajuizamento até o encerramento da instrução.



**PRAZO MÉDIO ENTRE O AJUIZAMENTO E O  
ENCERRAMENTO DA INSTRUÇÃO - 4ª VARA DO  
TRABALHO DE RIO VERDE**

**VIRGILINA SEVERINO DOS SANTOS**

**SUMARÍSSIMO**

Qtd	Prazo Médio
32	34,55

Nr. Processo	Ajuiz.	nc. Instruçã	Prazo
RTSum - 0010403-20.2019.5.18.0104	18/04/19	09/05/19	21
RTSum - 0010411-94.2019.5.18.0104	22/04/19	09/05/19	17
RTSum - 0010412-79.2019.5.18.0104	23/04/19	09/05/19	16
RTSum - 0010413-64.2019.5.18.0104	23/04/19	09/05/19	16
RTSum - 0010414-49.2019.5.18.0104	23/04/19	09/05/19	16
RTSum - 0010416-19.2019.5.18.0104	24/04/19	20/05/19	26
RTSum - 0010418-86.2019.5.18.0104	24/04/19	17/05/19	23
RTSum - 0010497-65.2019.5.18.0104	17/05/19	20/05/19	3

**Legenda:**

**Ajuiz. Data do Ajuizamento;**

**Enc. da Instrução: Data da conclusão para proferir sentença;**

**Prazo: Quantidade de dias decorridos do ajuizamento até o encerramento da instrução.**