

Conceituação

Tema	Prazos Processuais
Relatórios	Evolução Histórica Comparativo por VT Comparativo por Grupo Por Grupo Por VT Por Processo Por Magistrado
Resumo	Apresenta o prazo médio desde o ajuizamento da ação até o encerramento da instrução.
Descrição	O prazo médio é obtido calculando-se a quantidade de dias decorridos desde o ajuizamento até o encerramento da instrução. Os dados são extraídos baseando-se nos itens do e-Gestão: 267 e 90267 - Do ajuizamento da ação até o encerramento da instrução na fase de conhecimento – rito sumaríssimo; 268 e 90268 – Do ajuizamento da ação até o encerramento da instrução na fase de conhecimento – exceto rito sumaríssimo (ordinário)
Origem da informação	e-Gestão
Critérios e transformações	Coletado do e-Gestão, consolidado, otimizado e classificado para análise.
Análises possíveis	Prazo médio entre o ajuizamento da ação e o encerramento da instrução, detalhado de forma Geral, Por grupo, por VT, Por Processo e Por Magistrado.



EVOLUÇÃO HISTÓRICA DOS PRAZOS PROCESSUAIS ENTRE O AJUIZAMENTO E O ENCERRAMENTO DA INSTRUÇÃO - 1ª VARA DO TRABALHO DE ITUMBIARA

Data do encerramento da instrução entre 1/5/2019 e 31/5/2019 23:59:59

Rito	Qtd	Prazo Médio
ORDINÁRIO	53	95,3
SUMARÍSSIMO	68	58,65
Total/Média	121	74,7

Percentual de Processos por Rito

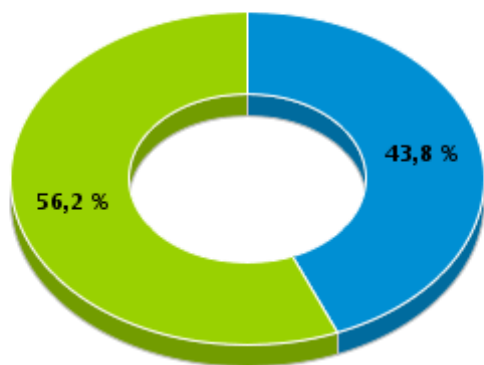

Rito

■ ORDINÁRIO ■ SUMARÍSSIMO

Prazo Médio por Rito

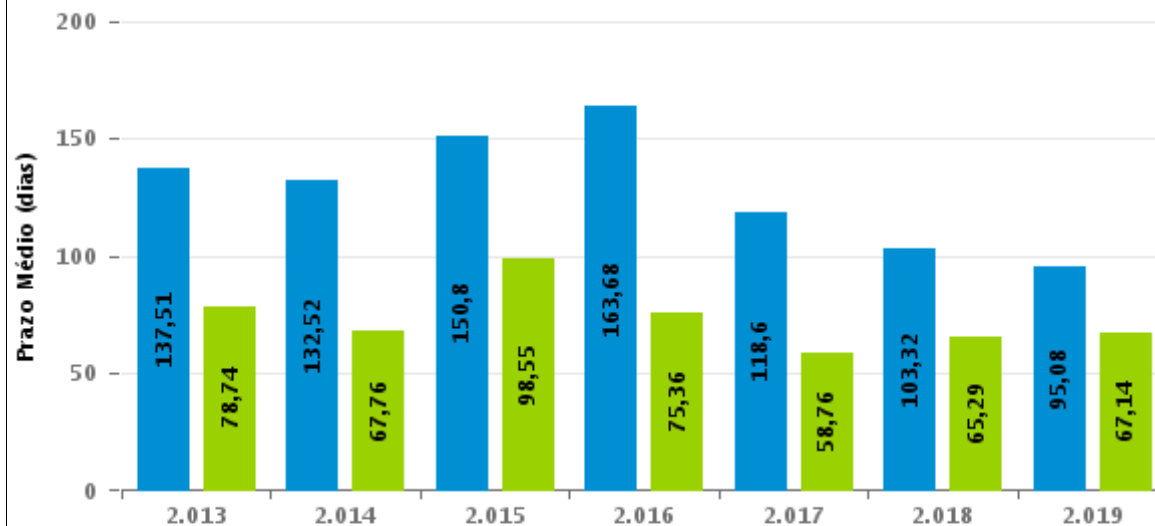

Para este exercício foram computados os processos até o mês de Maio/2019

Rito

■ ORDINÁRIO ■ SUMARÍSSIMO



COMPARATIVO DO PRAZO MÉDIO ENTRE O AJUIZAMENTO E O ENCERRAMENTO DA INSTRUÇÃO - 1ª VARA DO TRABALHO DE ITUMBIARA

Data do encerramento da instrução entre 1/5/2019 e 31/5/2019 23:59:59

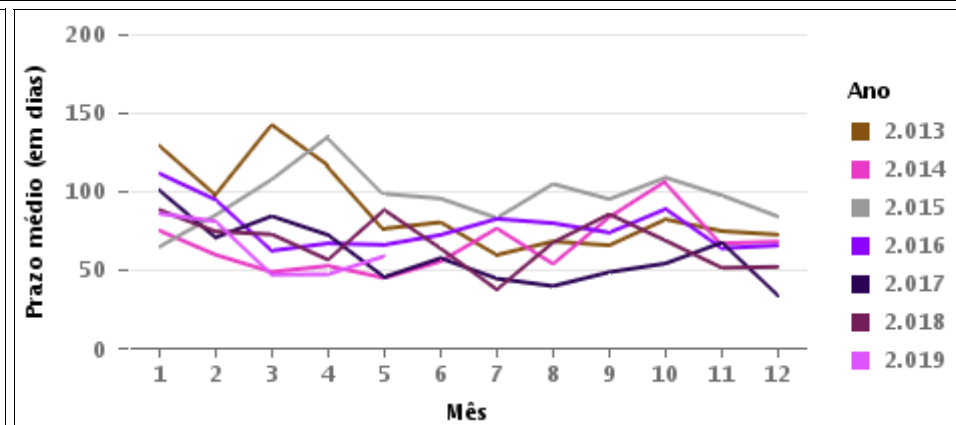
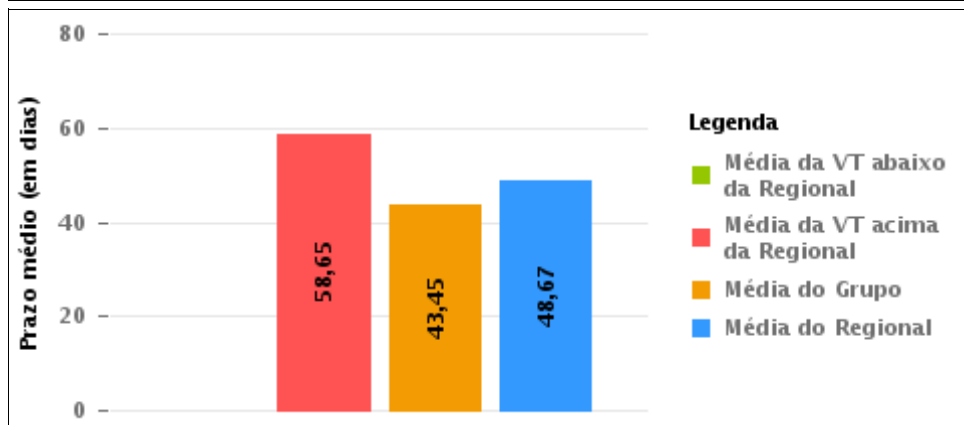
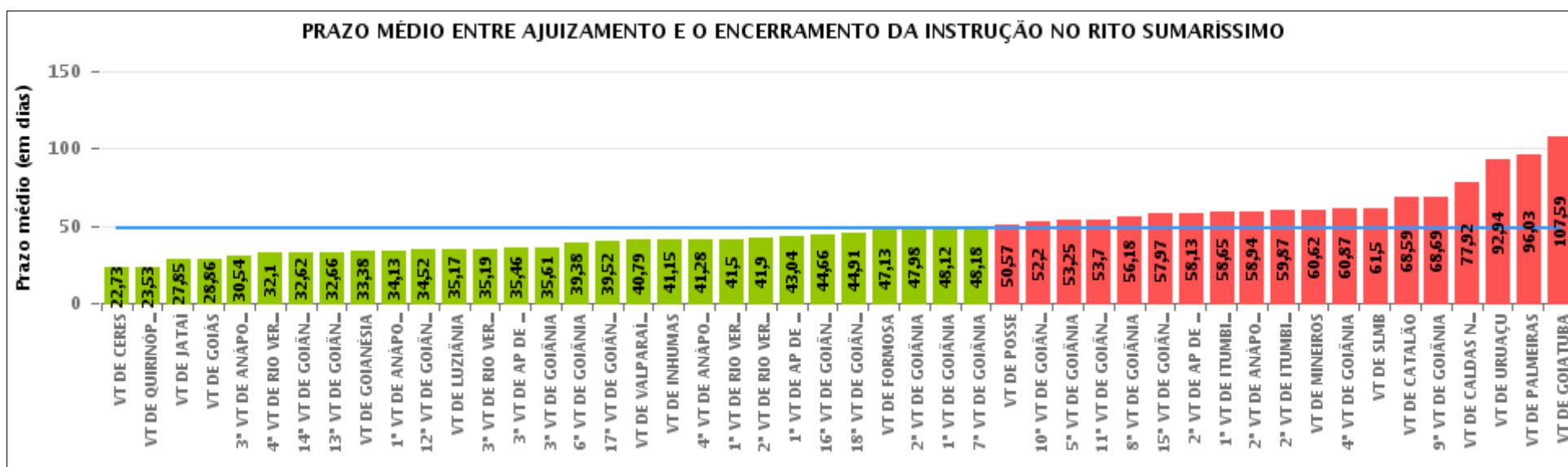



COMPARATIVO DO PRAZO MÉDIO ENTRE O AJUIZAMENTO E O ENCERRAMENTO DA INSTRUÇÃO ENTRE AS VARAS DO GRUPO

Data do encerramento da instrução entre 1/5/2019 e 31/5/2019 23:59:59

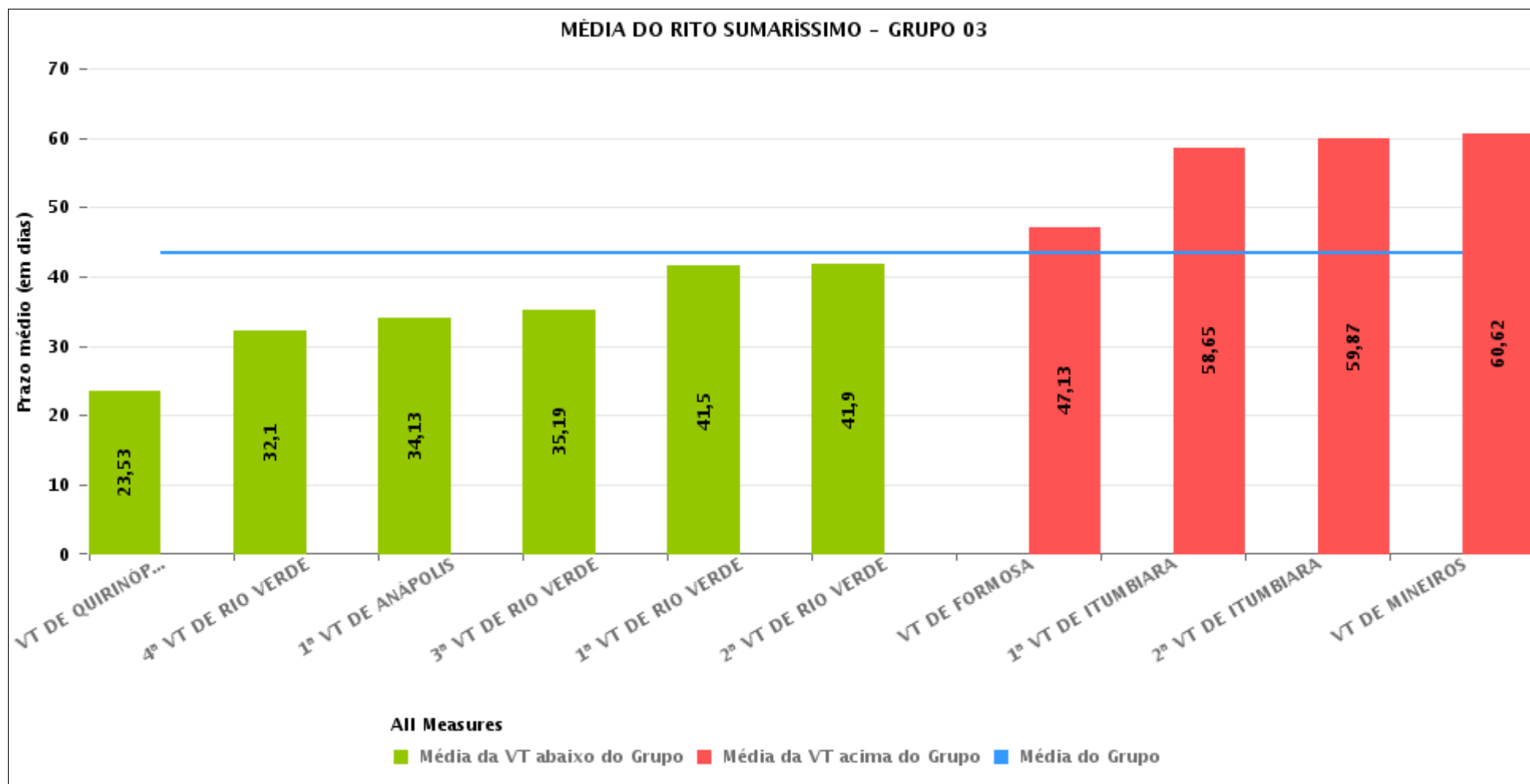



PRAZO MÉDIO ENTRE O AJUIZAMENTO E O ENCERRAMENTO DA INSTRUÇÃO POR GRUPO

Data do encerramento da instrução entre 1/5/2019 e 31/5/2019 23:59:59

Rito	Grupo	Qtd. Processos	Prazo Médio (dias)	Ranking
SUMARÍSSIMO	GRUPO 06	156	40,79	1°
	GRUPO 03	560	43,45	2°
	GRUPO 04	2.662	48,18	3°
	GRUPO 01	14	50,57	4°
	GRUPO 05	339	54,67	5°
	GRUPO 02	72	96,03	6°

<p>Legenda:</p> <p># Grupo 01 – Até 750</p> <p>VT de Posse</p> <p># Grupo 02 – De 751 a 1000</p> <p>VT de Palmeiras de Goiás</p>	<p>1ª VT De Anápolis</p> <p>1ª VT De Rio Verde</p> <p>2ª VT De Rio Verde</p> <p>3ª VT De Rio Verde</p> <p>4ª VT De Rio Verde</p> <p>1ª VT De Itumbiara</p> <p>2ª VT De Itumbiara</p> <p>VT De Quirinópolis</p> <p>VT De Mineiros</p> <p>VT De Formosa</p>	<p># Grupo 04 – De 1501 a 2000</p> <p>1ª VT De Goiânia</p> <p>2ª VT De Goiânia</p> <p>3ª VT De Goiânia</p> <p>4ª VT De Goiânia</p> <p>5ª VT De Goiânia</p> <p>6ª VT De Goiânia</p> <p>7ª VT De Goiânia</p> <p>8ª VT De Goiânia</p> <p>9ª VT De Goiânia</p> <p>10ª VT De Goiânia</p> <p>11ª VT De Goiânia</p> <p>12ª VT De Goiânia</p> <p>13ª VT De Goiânia</p> <p>14ª VT De Goiânia</p> <p>15ª VT De Goiânia</p> <p>17ª VT De Goiânia</p> <p>18ª VT De Goiânia</p> <p>2ª VT De Anápolis</p> <p>3ª VT De Anápolis</p> <p>4ª VT De Anápolis</p> <p>1ª VT De Aparecida De Goiânia</p> <p>2ª VT De Aparecida De Goiânia</p> <p>3ª VT De Aparecida De Goiânia</p> <p>VT DE Jataí</p> <p>VT DE Goiatuba</p> <p>VT DE Caldas Novas</p> <p>VT DE Ceres</p> <p>VT DE São Luís de Montes Belos</p> <p>VT DE Goiás</p> <p>VT DE Goianésia</p> <p>VT DE Inhumas</p>	<p># Grupo 05 – De 2001 a 2500</p> <p>16ª VT De Goiânia</p> <p>VT De Luziânia</p> <p>VT De Catalão</p> <p>VT De Uruaçu</p> <p># Grupo 06 – Acima de 2500</p> <p>VT De Valparaíso de Goiás</p>
--	---	---	---



PRAZO MÉDIO ENTRE O AJUIZAMENTO E O ENCERRAMENTO DA INSTRUÇÃO DE TODAS AS VARAS DO TRABALHO

Data do encerramento da instrução entre 1/5/2019 e 31/5/2019 23:59:59

SUMARÍSSIMO

Qtd. Processos	Prazo Médio (dias)
3.803	48,67

Vara do Trabalho	Qtd Processos	Prazo Médio	Ranking
VARA DO TRABALHO DE CERES	26	22,73	1°
VARA DO TRABALHO DE QUIRINÓPOLIS	30	23,53	2°
VARA DO TRABALHO DE JATAÍ	41	27,85	3°
VARA DO TRABALHO DE GOIÁS	111	28,86	4°
3ª VARA DO TRABALHO DE ANÁPOLIS	57	30,54	5°
4ª VARA DO TRABALHO DE RIO VERDE	71	32,1	6°
14ª VARA DO TRABALHO DE GOIÂNIA	106	32,62	7°
13ª VARA DO TRABALHO DE GOIÂNIA	87	32,66	8°
VARA DO TRABALHO DE GOIANÉSIA	65	33,38	9°
1ª VARA DO TRABALHO DE ANÁPOLIS	72	34,13	10°
12ª VARA DO TRABALHO DE GOIÂNIA	77	34,52	11°
VARA DO TRABALHO DE LUZIÂNIA	101	35,17	12°
3ª VARA DO TRABALHO DE RIO VERDE	63	35,19	13°
3ª VARA DO TRABALHO DE APARECIDA DE GOIÂNIA	102	35,46	14°
3ª VARA DO TRABALHO DE GOIÂNIA	111	35,61	15°
6ª VARA DO TRABALHO DE GOIÂNIA	97	39,38	16°
17ª VARA DO TRABALHO DE GOIÂNIA	95	39,52	17°
VARA DO TRABALHO DE VALPARAÍSO DE GOIÁS	156	40,79	18°
VARA DO TRABALHO DE INHUMAS	65	41,15	19°
4ª VARA DO TRABALHO DE ANÁPOLIS	67	41,28	20°
1ª VARA DO TRABALHO DE RIO VERDE	54	41,5	21°
2ª VARA DO TRABALHO DE RIO VERDE	61	41,9	22°
1ª VARA DO TRABALHO DE APARECIDA DE GOIÂNIA	96	43,04	23°
16ª VARA DO TRABALHO DE GOIÂNIA	104	44,66	24°
18ª VARA DO TRABALHO DE GOIÂNIA	93	44,91	25°
VARA DO TRABALHO DE FORMOSA	45	47,13	26°



PRAZO MÉDIO ENTRE O AJUIZAMENTO E O ENCERRAMENTO DA INSTRUÇÃO DE TODAS AS VARAS DO TRABALHO

SUMARÍSSIMO

Qtd. Processos	Prazo Médio (dias)
3.803	48,67

Vara do Trabalho	Qtd Processos	Prazo Médio	Ranking
2ª VARA DO TRABALHO DE GOIÂNIA	123	47,98	27º
1ª VARA DO TRABALHO DE GOIÂNIA	94	48,12	28º
7ª VARA DO TRABALHO DE GOIÂNIA	72	48,18	29º
VARA DO TRABALHO DE POSSE	14	50,57	30º
10ª VARA DO TRABALHO DE GOIÂNIA	102	52,2	31º
5ª VARA DO TRABALHO DE GOIÂNIA	88	53,25	32º
11ª VARA DO TRABALHO DE GOIÂNIA	71	53,7	33º
8ª VARA DO TRABALHO DE GOIÂNIA	130	56,18	34º
15ª VARA DO TRABALHO DE GOIÂNIA	94	57,97	35º
2ª VARA DO TRABALHO DE APARECIDA DE GOIÂNIA	87	58,13	36º
1ª VARA DO TRABALHO DE ITUMBIARA	68	58,65	37º
2ª VARA DO TRABALHO DE ANÁPOLIS	87	58,94	38º
2ª VARA DO TRABALHO DE ITUMBIARA	70	59,87	39º
VARA DO TRABALHO DE MINEIROS	26	60,62	40º
4ª VARA DO TRABALHO DE GOIÂNIA	116	60,87	41º
VARA DO TRABALHO DE SÃO LUIS DE MONTES BELOS	64	61,5	42º
VARA DO TRABALHO DE CATALÃO	87	68,59	43º
9ª VARA DO TRABALHO DE GOIÂNIA	98	68,69	44º
VARA DO TRABALHO DE CALDAS NOVAS	64	77,92	45º
VARA DO TRABALHO DE URUAÇU	47	92,94	46º
VARA DO TRABALHO DE PALMEIRAS	72	96,03	47º
VARA DO TRABALHO DE GOIATUBA	76	107,59	48º



PRAZO MÉDIO ENTRE O AJUIZAMENTO E O ENCERRAMENTO DA INSTRUÇÃO - 1ª VARA DO TRABALHO DE ITUMBIARA

Data do encerramento da instrução entre 1/5/2019 e 31/5/2019 23:59:59

1ª VARA DO TRABALHO DE ITUMBIARA

SUMARÍSSIMO

Qtd	Prazo Médio
68	58,65

Nr. Processo	Ajuiz.	nc. Instruçã	Prazo
RTSum - 0010068-47.2019.5.18.0121	24/01/19	30/05/19	126
RTSum - 0010140-34.2019.5.18.0121	05/02/19	13/05/19	97
RTSum - 0010164-62.2019.5.18.0121	10/02/19	15/05/19	94
RTSum - 0010186-23.2019.5.18.0121	13/02/19	10/05/19	86
RTSum - 0010221-80.2019.5.18.0121	21/02/19	21/05/19	89
RTSum - 0010286-75.2019.5.18.0121	12/03/19	02/05/19	51
RTSum - 0010291-97.2019.5.18.0121	12/03/19	15/05/19	64
RTSum - 0010295-37.2019.5.18.0121	13/03/19	14/05/19	62
RTSum - 0010305-81.2019.5.18.0121	14/03/19	15/05/19	62
RTSum - 0010307-51.2019.5.18.0121	14/03/19	15/05/19	62
RTSum - 0010320-50.2019.5.18.0121	20/03/19	15/05/19	56
RTSum - 0010327-42.2019.5.18.0121	21/03/19	15/05/19	55
RTSum - 0010329-12.2019.5.18.0121	21/03/19	23/05/19	63
RTSum - 0010330-94.2019.5.18.0121	21/03/19	21/05/19	61
RTSum - 0010334-34.2019.5.18.0121	22/03/19	07/05/19	46
RTSum - 0010338-71.2019.5.18.0121	25/03/19	30/05/19	66
RTSum - 0010342-11.2019.5.18.0121	26/03/19	21/05/19	56
RTSum - 0010348-18.2019.5.18.0121	27/03/19	23/05/19	57
RTSum - 0010353-40.2019.5.18.0121	28/03/19	23/05/19	56
RTSum - 0010377-68.2019.5.18.0121	02/04/19	14/05/19	42
RTSum - 0010378-53.2019.5.18.0121	03/04/19	14/05/19	41

Legenda:

Ajuiz. Data do Ajuizamento;

Enc. da Instrução: Data da conclusão para proferir sentença;

Prazo: Quantidade de dias decorridos do ajuizamento até o encerramento da instrução.



**PRAZO MÉDIO ENTRE O AJUIZAMENTO E O
ENCERRAMENTO DA INSTRUÇÃO - 1ª VARA DO
TRABALHO DE ITUMBIARA**

**1ª VARA DO TRABALHO DE
ITUMBIARA**

SUMARÍSSIMO

Qtd	Prazo Médio
68	58,65

Nr. Processo	Ajuiz.	nc. Instruça	Prazo
RTSum - 0010381-08.2019.5.18.0121	03/04/19	14/05/19	41
RTSum - 0010383-75.2019.5.18.0121	04/04/19	21/05/19	47
RTSum - 0010391-52.2019.5.18.0121	08/04/19	15/05/19	37
RTSum - 0010394-07.2019.5.18.0121	09/04/19	15/05/19	36
RTSum - 0010396-74.2019.5.18.0121	09/04/19	30/05/19	51
RTSum - 0010399-29.2019.5.18.0121	09/04/19	29/05/19	50
RTSum - 0010405-36.2019.5.18.0121	10/04/19	02/05/19	22
RTSum - 0010406-21.2019.5.18.0121	10/04/19	02/05/19	22
RTSum - 0010407-06.2019.5.18.0121	10/04/19	30/05/19	50
RTSum - 0010415-80.2019.5.18.0121	11/04/19	03/05/19	22
RTSum - 0010417-50.2019.5.18.0121	11/04/19	23/05/19	42
RTSum - 0010418-35.2019.5.18.0121	11/04/19	29/05/19	48
RTSum - 0010441-78.2019.5.18.0121	18/04/19	14/05/19	26
RTSum - 0010446-03.2019.5.18.0121	23/04/19	20/05/19	27
RTSum - 0010447-22.2018.5.18.0121	18/05/18	14/05/19	361
RTSum - 0010447-85.2019.5.18.0121	23/04/19	20/05/19	27
RTSum - 0010449-55.2019.5.18.0121	24/04/19	17/05/19	23
RTSum - 0010450-40.2019.5.18.0121	24/04/19	17/05/19	23
RTSum - 0010454-77.2019.5.18.0121	24/04/19	24/05/19	30
RTSum - 0010456-47.2019.5.18.0121	25/04/19	24/05/19	29
RTSum - 0010457-32.2019.5.18.0121	25/04/19	20/05/19	25
RTSum - 0010459-02.2019.5.18.0121	25/04/19	20/05/19	25
RTSum - 0010460-84.2019.5.18.0121	25/04/19	20/05/19	25
RTSum - 0010470-31.2019.5.18.0121	28/04/19	23/05/19	25

Legenda:

Ajuiz. Data do Ajuizamento;

Enc. da Instrução: Data da conclusão para proferir sentença;

Prazo: Quantidade de dias decorridos do ajuizamento até o encerramento da instrução.



PRAZO MÉDIO ENTRE O AJUIZAMENTO E O ENCERRAMENTO DA INSTRUÇÃO - 1ª VARA DO TRABALHO DE ITUMBIARA

1ª VARA DO TRABALHO DE ITUMBIARA

SUMARÍSSIMO

Qtd	Prazo Médio
68	58,65

Nr. Processo	Ajuiz.	nc. Instruçã	Prazo
RTSum - 0010478-08.2019.5.18.0121	29/04/19	23/05/19	24
RTSum - 0010486-82.2019.5.18.0121	30/04/19	24/05/19	24
RTSum - 0010488-52.2019.5.18.0121	30/04/19	24/05/19	24
RTSum - 0010490-22.2019.5.18.0121	30/04/19	21/05/19	21
RTSum - 0010492-89.2019.5.18.0121	02/05/19	29/05/19	27
RTSum - 0010493-74.2019.5.18.0121	02/05/19	30/05/19	28
RTSum - 0010498-96.2019.5.18.0121	03/05/19	29/05/19	26
RTSum - 0010503-21.2019.5.18.0121	06/05/19	24/05/19	18
RTSum - 0010505-88.2019.5.18.0121	06/05/19	29/05/19	23
RTSum - 0010506-73.2019.5.18.0121	06/05/19	06/05/19	0
RTSum - 0010507-58.2019.5.18.0121	06/05/19	29/05/19	23
RTSum - 0010509-28.2019.5.18.0121	06/05/19	06/05/19	0
RTSum - 0010514-50.2019.5.18.0121	07/05/19	29/05/19	22
RTSum - 0010516-20.2019.5.18.0121	08/05/19	30/05/19	22
RTSum - 0010519-72.2019.5.18.0121	09/05/19	13/05/19	4
RTSum - 0010524-94.2019.5.18.0121	10/05/19	29/05/19	19
RTSum - 0010530-04.2019.5.18.0121	13/05/19	31/05/19	18
RTSum - 0010581-15.2019.5.18.0121	27/05/19	28/05/19	1
RTSum - 0010602-25.2018.5.18.0121	18/06/18	07/05/19	323
RTSum - 0010837-89.2018.5.18.0121	20/08/18	23/05/19	276
RTSum - 0011102-91.2018.5.18.0121	22/10/18	28/05/19	218
RTSum - 0011281-25.2018.5.18.0121	28/11/18	30/05/19	183
RTSum - 0011449-27.2018.5.18.0121	17/12/18	24/05/19	158

Legenda:

Ajuiz. Data do Ajuizamento;

Enc. da Instrução: Data da conclusão para proferir sentença;

Prazo: Quantidade de dias decorridos do ajuizamento até o encerramento da instrução.



**PRAZO MÉDIO ENTRE O AJUIZAMENTO E O
ENCERRAMENTO DA INSTRUÇÃO - 1ª VARA DO
TRABALHO DE ITUMBIARA**

**1ª VARA DO TRABALHO DE
ITUMBIARA**



PRAZO MÉDIO ENTRE O AJUIZAMENTO E O ENCERRAMENTO DA INSTRUÇÃO - 1ª VARA DO TRABALHO DE ITUMBIARA

Data do encerramento da instrução entre 1/5/2019 e 31/5/2019 23:59:59

DÂNIA CARBONERA SOARES

SUMARÍSSIMO

Qtd	Prazo Médio
1	126

Nr. Processo	Ajuiz.	nc. Instruçã	Prazo
RTSum - 0010068-47.2019.5.18.0121	24/01/19	30/05/19	126

Legenda:
Ajuiz. Data do Ajuizamento;
Enc. da Instrução: Data da conclusão para proferir sentença;
Prazo: Quantidade de dias decorridos do ajuizamento até o encerramento da instrução.

MARCELO ALVES GOMES

SUMARÍSSIMO

Qtd	Prazo Médio
1	323

Nr. Processo	Ajuiz.	nc. Instruçã	Prazo
RTSum - 0010602-25.2018.5.18.0121	18/06/18	07/05/19	323

Legenda:
Ajuiz. Data do Ajuizamento;
Enc. da Instrução: Data da conclusão para proferir sentença;
Prazo: Quantidade de dias decorridos do ajuizamento até o encerramento da instrução.

RADSON RANGEL FERREIRA DUARTE

SUMARÍSSIMO

Qtd	Prazo Médio
12	28,33



PRAZO MÉDIO ENTRE O AJUIZAMENTO E O ENCERRAMENTO DA INSTRUÇÃO - 1ª VARA DO TRABALHO DE ITUMBIARA

RADSON RANGEL FERREIRA DUARTE

SUMARÍSSIMO

Qtd	Prazo Médio
12	28,33

Nr. Processo	Ajuiz.	nc. Instruçã	Prazo
RTSum - 0010305-81.2019.5.18.0121	14/03/19	15/05/19	62
RTSum - 0010334-34.2019.5.18.0121	22/03/19	07/05/19	46
RTSum - 0010449-55.2019.5.18.0121	24/04/19	17/05/19	23
RTSum - 0010450-40.2019.5.18.0121	24/04/19	17/05/19	23
RTSum - 0010454-77.2019.5.18.0121	24/04/19	24/05/19	30
RTSum - 0010486-82.2019.5.18.0121	30/04/19	24/05/19	24
RTSum - 0010488-52.2019.5.18.0121	30/04/19	24/05/19	24
RTSum - 0010498-96.2019.5.18.0121	03/05/19	29/05/19	26
RTSum - 0010503-21.2019.5.18.0121	06/05/19	24/05/19	18
RTSum - 0010505-88.2019.5.18.0121	06/05/19	29/05/19	23
RTSum - 0010507-58.2019.5.18.0121	06/05/19	29/05/19	23
RTSum - 0010530-04.2019.5.18.0121	13/05/19	31/05/19	18

Legenda:

Ajuiz. Data do Ajuizamento;

Enc. da Instrução: Data da conclusão para proferir sentença;

Prazo: Quantidade de dias decorridos do ajuizamento até o encerramento da instrução.

RODRIGO DIAS DA FONSECA

SUMARÍSSIMO

Qtd	Prazo Médio
52	60,58

Nr. Processo	Ajuiz.	nc. Instruçã	Prazo
RTSum - 0010140-34.2019.5.18.0121	05/02/19	13/05/19	97
RTSum - 0010164-62.2019.5.18.0121	10/02/19	15/05/19	94

Legenda:

Ajuiz. Data do Ajuizamento;

Enc. da Instrução: Data da conclusão para proferir sentença;

Prazo: Quantidade de dias decorridos do ajuizamento até o encerramento da instrução.



**PRAZO MÉDIO ENTRE O AJUIZAMENTO E O
ENCERRAMENTO DA INSTRUÇÃO - 1ª VARA DO
TRABALHO DE ITUMBIARA**

RODRIGO DIAS DA FONSECA

SUMARÍSSIMO

Qtd	Prazo Médio
52	60,58

Nr. Processo	Ajuiz.	nc. Instruça	Prazo
RTSum - 0010186-23.2019.5.18.0121	13/02/19	10/05/19	86
RTSum - 0010221-80.2019.5.18.0121	21/02/19	21/05/19	89
RTSum - 0010286-75.2019.5.18.0121	12/03/19	02/05/19	51
RTSum - 0010291-97.2019.5.18.0121	12/03/19	15/05/19	64
RTSum - 0010295-37.2019.5.18.0121	13/03/19	14/05/19	62
RTSum - 0010307-51.2019.5.18.0121	14/03/19	15/05/19	62
RTSum - 0010320-50.2019.5.18.0121	20/03/19	15/05/19	56
RTSum - 0010327-42.2019.5.18.0121	21/03/19	15/05/19	55
RTSum - 0010329-12.2019.5.18.0121	21/03/19	23/05/19	63
RTSum - 0010330-94.2019.5.18.0121	21/03/19	21/05/19	61
RTSum - 0010338-71.2019.5.18.0121	25/03/19	30/05/19	66
RTSum - 0010342-11.2019.5.18.0121	26/03/19	21/05/19	56
RTSum - 0010348-18.2019.5.18.0121	27/03/19	23/05/19	57
RTSum - 0010353-40.2019.5.18.0121	28/03/19	23/05/19	56
RTSum - 0010377-68.2019.5.18.0121	02/04/19	14/05/19	42
RTSum - 0010378-53.2019.5.18.0121	03/04/19	14/05/19	41
RTSum - 0010381-08.2019.5.18.0121	03/04/19	14/05/19	41
RTSum - 0010383-75.2019.5.18.0121	04/04/19	21/05/19	47
RTSum - 0010391-52.2019.5.18.0121	08/04/19	15/05/19	37
RTSum - 0010394-07.2019.5.18.0121	09/04/19	15/05/19	36
RTSum - 0010396-74.2019.5.18.0121	09/04/19	30/05/19	51
RTSum - 0010399-29.2019.5.18.0121	09/04/19	29/05/19	50
RTSum - 0010405-36.2019.5.18.0121	10/04/19	02/05/19	22
RTSum - 0010406-21.2019.5.18.0121	10/04/19	02/05/19	22
RTSum - 0010407-06.2019.5.18.0121	10/04/19	30/05/19	50

Legenda:

Ajuiz. Data do Ajuizamento;

Enc. da Instrução: Data da conclusão para proferir sentença;

Prazo: Quantidade de dias decorridos do ajuizamento até o encerramento da instrução.



**PRAZO MÉDIO ENTRE O AJUIZAMENTO E O
ENCERRAMENTO DA INSTRUÇÃO - 1ª VARA DO
TRABALHO DE ITUMBIARA**

RODRIGO DIAS DA FONSECA

SUMARÍSSIMO

Qtd	Prazo Médio
52	60,58

Nr. Processo	Ajuiz.	nc. Instruça	Prazo
RTSum - 0010415-80.2019.5.18.0121	11/04/19	03/05/19	22
RTSum - 0010417-50.2019.5.18.0121	11/04/19	23/05/19	42
RTSum - 0010418-35.2019.5.18.0121	11/04/19	29/05/19	48
RTSum - 0010441-78.2019.5.18.0121	18/04/19	14/05/19	26
RTSum - 0010446-03.2019.5.18.0121	23/04/19	20/05/19	27
RTSum - 0010447-22.2018.5.18.0121	18/05/18	14/05/19	361
RTSum - 0010447-85.2019.5.18.0121	23/04/19	20/05/19	27
RTSum - 0010456-47.2019.5.18.0121	25/04/19	24/05/19	29
RTSum - 0010457-32.2019.5.18.0121	25/04/19	20/05/19	25
RTSum - 0010459-02.2019.5.18.0121	25/04/19	20/05/19	25
RTSum - 0010460-84.2019.5.18.0121	25/04/19	20/05/19	25
RTSum - 0010490-22.2019.5.18.0121	30/04/19	21/05/19	21
RTSum - 0010492-89.2019.5.18.0121	02/05/19	29/05/19	27
RTSum - 0010493-74.2019.5.18.0121	02/05/19	30/05/19	28
RTSum - 0010506-73.2019.5.18.0121	06/05/19	06/05/19	0
RTSum - 0010509-28.2019.5.18.0121	06/05/19	06/05/19	0
RTSum - 0010514-50.2019.5.18.0121	07/05/19	29/05/19	22
RTSum - 0010516-20.2019.5.18.0121	08/05/19	30/05/19	22
RTSum - 0010519-72.2019.5.18.0121	09/05/19	13/05/19	4
RTSum - 0010524-94.2019.5.18.0121	10/05/19	29/05/19	19
RTSum - 0010581-15.2019.5.18.0121	27/05/19	28/05/19	1
RTSum - 0010837-89.2018.5.18.0121	20/08/18	23/05/19	276
RTSum - 0011102-91.2018.5.18.0121	22/10/18	28/05/19	218
RTSum - 0011281-25.2018.5.18.0121	28/11/18	30/05/19	183
RTSum - 0011449-27.2018.5.18.0121	17/12/18	24/05/19	158

Legenda:

Ajuiz. Data do Ajuizamento;

Enc. da Instrução: Data da conclusão para proferir sentença;

Prazo: Quantidade de dias decorridos do ajuizamento até o encerramento da instrução.



**PRAZO MÉDIO ENTRE O AJUIZAMENTO E O
ENCERRAMENTO DA INSTRUÇÃO - 1ª VARA DO
TRABALHO DE ITUMBIARA**

RODRIGO DIAS DA FONSECA

RUI BARBOSA DE CARVALHO SANTOS

SUMARÍSSIMO

Qtd	Prazo Médio
2	24,5

Nr. Processo	Ajuiz.	nc. Instruçã	Prazo
RTSum - 0010470-31.2019.5.18.0121	28/04/19	23/05/19	25
RTSum - 0010478-08.2019.5.18.0121	29/04/19	23/05/19	24

Legenda:
Ajuiz. Data do Ajuizamento;
Enc. da Instrução: Data da conclusão para proferir sentença;
Prazo: Quantidade de dias decorridos do ajuizamento até o encerramento da instrução.