

Conceituação

Tema	Prazos Processuais
Relatórios	Evolução Histórica Comparativo por VT Comparativo por Grupo Por Grupo Por VT Por Processo Por Magistrado
Resumo	Apresenta o prazo médio desde o ajuizamento da ação até o encerramento da instrução.
Descrição	O prazo médio é obtido calculando-se a quantidade de dias decorridos desde o ajuizamento até o encerramento da instrução. Os dados são extraídos baseando-se nos itens do e-Gestão: 267 e 90267 - Do ajuizamento da ação até o encerramento da instrução na fase de conhecimento – rito sumaríssimo; 268 e 90268 – Do ajuizamento da ação até o encerramento da instrução na fase de conhecimento – exceto rito sumaríssimo (ordinário)
Origem da informação	e-Gestão
Critérios e transformações	Coletado do e-Gestão, consolidado, otimizado e classificado para análise.
Análises possíveis	Prazo médio entre o ajuizamento da ação e o encerramento da instrução, detalhado de forma Geral, Por grupo, por VT, Por Processo e Por Magistrado.



EVOLUÇÃO HISTÓRICA DOS PRAZOS PROCESSUAIS ENTRE O AJUIZAMENTO E O ENCERRAMENTO DA INSTRUÇÃO - 2ª VARA DO TRABALHO DE ITUMBIARA

Data do encerramento da instrução entre 1/5/2019 e 31/5/2019 23:59:59

Rito	Qtd	Prazo Médio
ORDINÁRIO	54	147,69
SUMARÍSSIMO	70	59,87
Total/Média	124	98,11

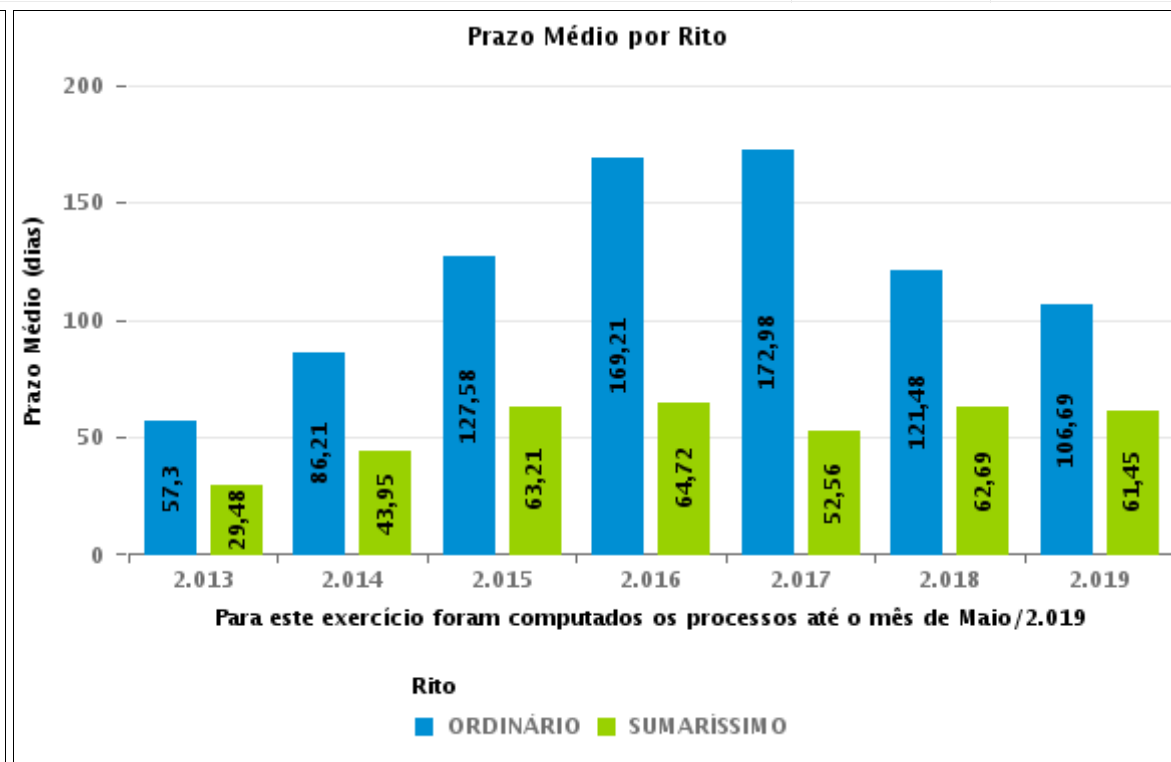
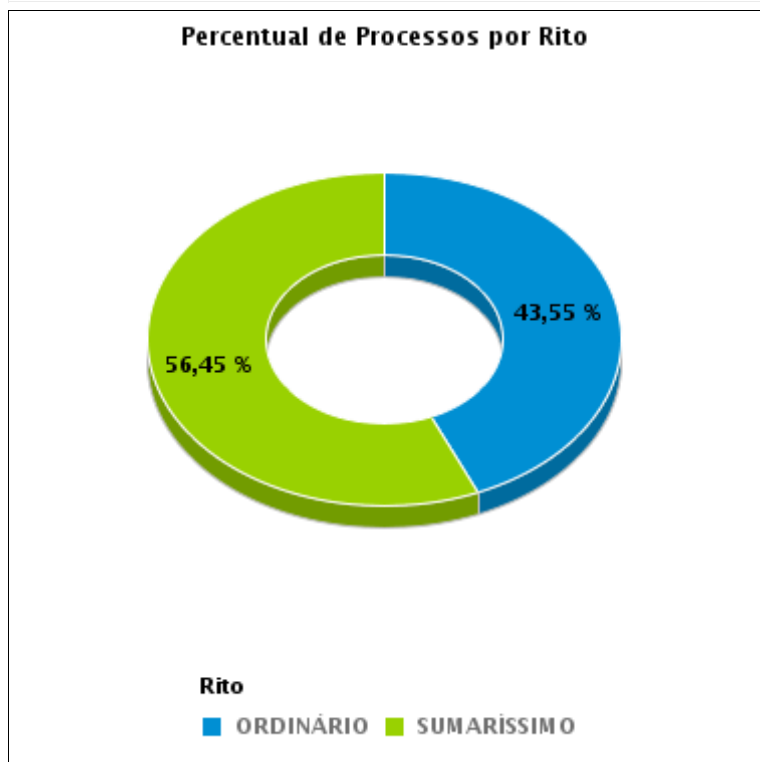



COMPARATIVO DO PRAZO MÉDIO ENTRE O AJUIZAMENTO E O ENCERRAMENTO DA INSTRUÇÃO - 2ª VARA DO TRABALHO DE ITUMBIARA

Data do encerramento da instrução entre 1/5/2019 e 31/5/2019 23:59:59

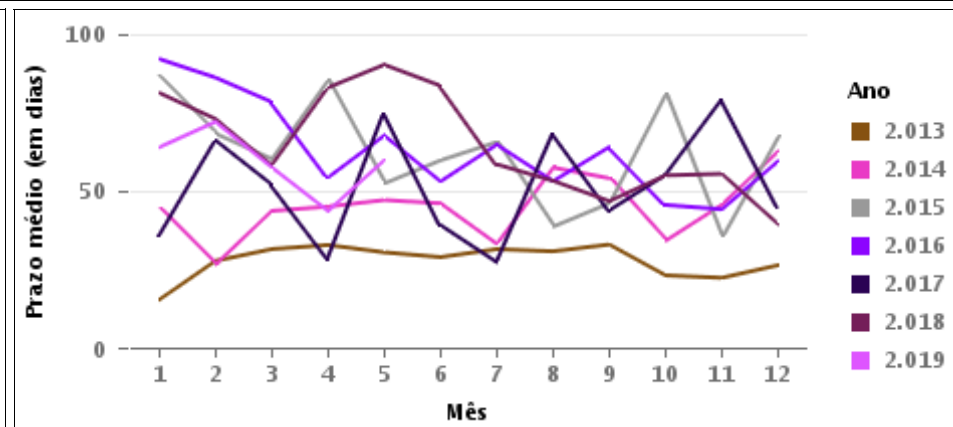
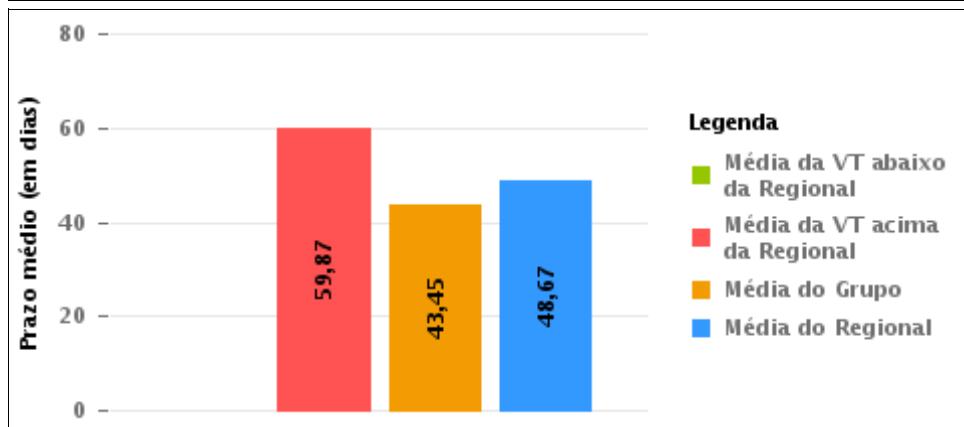
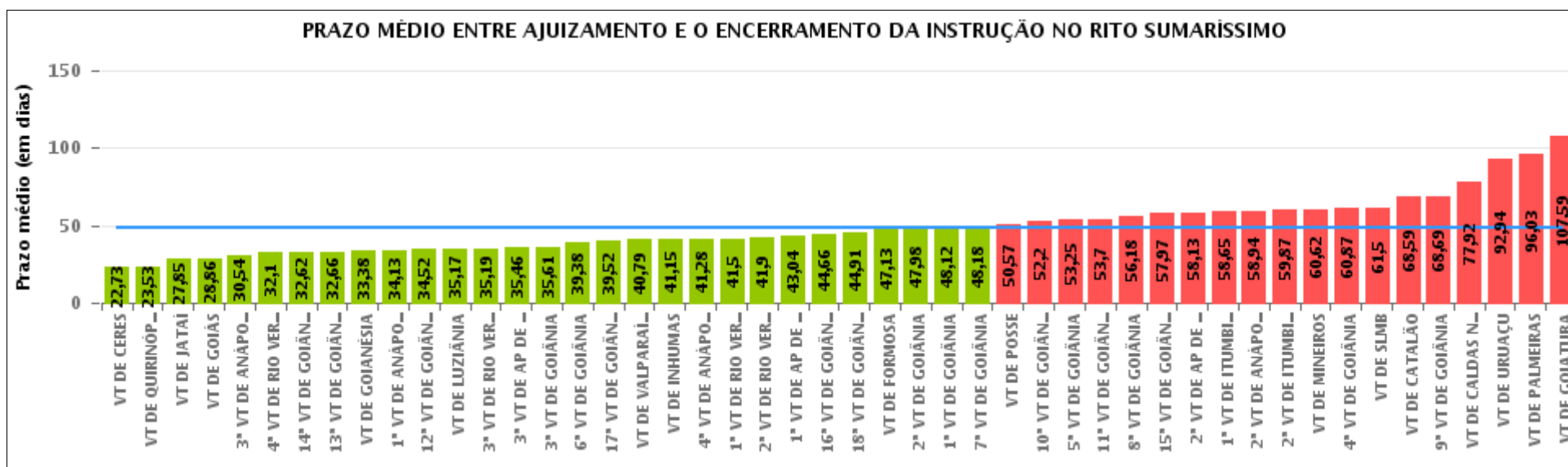



COMPARATIVO DO PRAZO MÉDIO ENTRE O AJUIZAMENTO E O ENCERRAMENTO DA INSTRUÇÃO ENTRE AS VARAS DO GRUPO

Data do encerramento da instrução entre 1/5/2019 e 31/5/2019 23:59:59

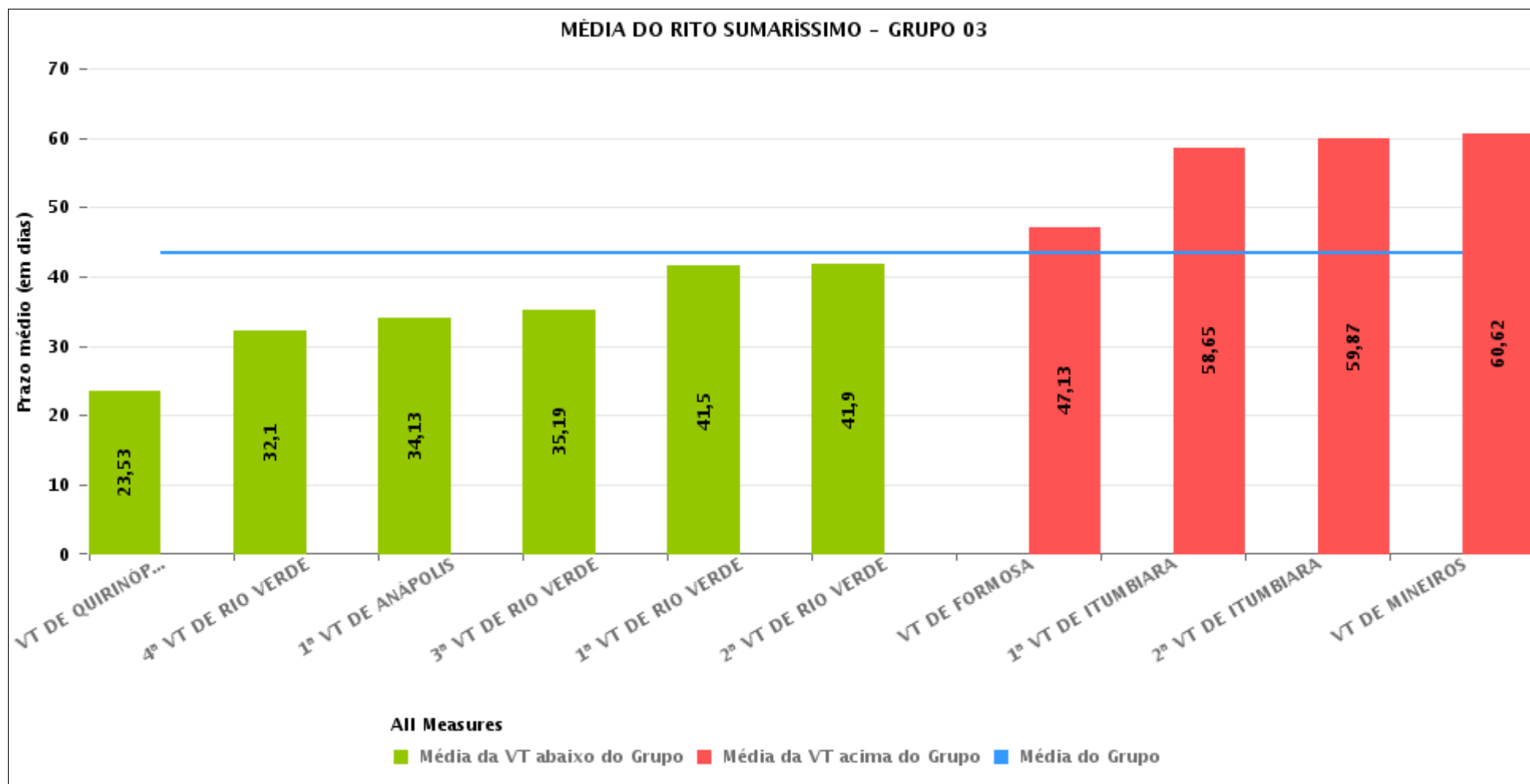



PRAZO MÉDIO ENTRE O AJUIZAMENTO E O ENCERRAMENTO DA INSTRUÇÃO POR GRUPO

Data do encerramento da instrução entre 1/5/2019 e 31/5/2019 23:59:59

Rito	Grupo	Qtd. Processos	Prazo Médio (dias)	Ranking
SUMARÍSSIMO	GRUPO 06	156	40,79	1°
	GRUPO 03	560	43,45	2°
	GRUPO 04	2.662	48,18	3°
	GRUPO 01	14	50,57	4°
	GRUPO 05	339	54,67	5°
	GRUPO 02	72	96,03	6°

Legenda:			
# Grupo 01 – Até 750 VT de Posse	1ª VT De Anápolis 1ª VT De Rio Verde 2ª VT De Rio Verde 3ª VT De Rio Verde 4ª VT De Rio Verde	# Grupo 04 – De 1501 a 2000	# Grupo 05 – De 2001 a 2500
# Grupo 02 – De 751 a 1000 VT de Palmeiras de Goiás	1ª VT De Itumbiara 2ª VT De Itumbiara VT De Quirinópolis VT De Mineiros VT De Formosa	1ª VT De Goiânia 2ª VT De Goiânia 3ª VT De Goiânia 4ª VT De Goiânia 5ª VT De Goiânia 6ª VT De Goiânia 7ª VT De Goiânia 8ª VT De Goiânia 9ª VT De Goiânia 10ª VT De Goiânia 11ª VT De Goiânia 12ª VT De Goiânia 13ª VT De Goiânia 14ª VT De Goiânia 15ª VT De Goiânia 17ª VT De Goiânia 18ª VT De Goiânia 2ª VT De Anápolis 3ª VT De Anápolis 4ª VT De Anápolis 1ª VT De Aparecida De Goiânia 2ª VT De Aparecida De Goiânia 3ª VT De Aparecida De Goiânia VT DE Jataí VT DE Goiatuba VT DE Caldas Novas VT DE Ceres VT DE São Luís de Montes Belos VT DE Goiás VT DE Goianésia VT DE Inhumas	16ª VT De Goiânia VT De Luziânia VT De Catalão VT De Uruaçu # Grupo 06 – Acima de 2500 VT De Valparaíso de Goiás



PRAZO MÉDIO ENTRE O AJUIZAMENTO E O ENCERRAMENTO DA INSTRUÇÃO DE TODAS AS VARAS DO TRABALHO

Data do encerramento da instrução entre 1/5/2019 e 31/5/2019 23:59:59

SUMARÍSSIMO

Qtd. Processos	Prazo Médio (dias)
3.803	48,67

Vara do Trabalho	Qtd Processos	Prazo Médio	Ranking
VARA DO TRABALHO DE CERES	26	22,73	1°
VARA DO TRABALHO DE QUIRINÓPOLIS	30	23,53	2°
VARA DO TRABALHO DE JATAÍ	41	27,85	3°
VARA DO TRABALHO DE GOIÁS	111	28,86	4°
3ª VARA DO TRABALHO DE ANÁPOLIS	57	30,54	5°
4ª VARA DO TRABALHO DE RIO VERDE	71	32,1	6°
14ª VARA DO TRABALHO DE GOIÂNIA	106	32,62	7°
13ª VARA DO TRABALHO DE GOIÂNIA	87	32,66	8°
VARA DO TRABALHO DE GOIANÉSIA	65	33,38	9°
1ª VARA DO TRABALHO DE ANÁPOLIS	72	34,13	10°
12ª VARA DO TRABALHO DE GOIÂNIA	77	34,52	11°
VARA DO TRABALHO DE LUZIÂNIA	101	35,17	12°
3ª VARA DO TRABALHO DE RIO VERDE	63	35,19	13°
3ª VARA DO TRABALHO DE APARECIDA DE GOIÂNIA	102	35,46	14°
3ª VARA DO TRABALHO DE GOIÂNIA	111	35,61	15°
6ª VARA DO TRABALHO DE GOIÂNIA	97	39,38	16°
17ª VARA DO TRABALHO DE GOIÂNIA	95	39,52	17°
VARA DO TRABALHO DE VALPARAÍSO DE GOIÁS	156	40,79	18°
VARA DO TRABALHO DE INHUMAS	65	41,15	19°
4ª VARA DO TRABALHO DE ANÁPOLIS	67	41,28	20°
1ª VARA DO TRABALHO DE RIO VERDE	54	41,5	21°
2ª VARA DO TRABALHO DE RIO VERDE	61	41,9	22°
1ª VARA DO TRABALHO DE APARECIDA DE GOIÂNIA	96	43,04	23°
16ª VARA DO TRABALHO DE GOIÂNIA	104	44,66	24°
18ª VARA DO TRABALHO DE GOIÂNIA	93	44,91	25°
VARA DO TRABALHO DE FORMOSA	45	47,13	26°



PRAZO MÉDIO ENTRE O AJUIZAMENTO E O ENCERRAMENTO DA INSTRUÇÃO DE TODAS AS VARAS DO TRABALHO

SUMARÍSSIMO

Qtd. Processos	Prazo Médio (dias)
3.803	48,67

Vara do Trabalho	Qtd Processos	Prazo Médio	Ranking
2ª VARA DO TRABALHO DE GOIÂNIA	123	47,98	27°
1ª VARA DO TRABALHO DE GOIÂNIA	94	48,12	28°
7ª VARA DO TRABALHO DE GOIÂNIA	72	48,18	29°
VARA DO TRABALHO DE POSSE	14	50,57	30°
10ª VARA DO TRABALHO DE GOIÂNIA	102	52,2	31°
5ª VARA DO TRABALHO DE GOIÂNIA	88	53,25	32°
11ª VARA DO TRABALHO DE GOIÂNIA	71	53,7	33°
8ª VARA DO TRABALHO DE GOIÂNIA	130	56,18	34°
15ª VARA DO TRABALHO DE GOIÂNIA	94	57,97	35°
2ª VARA DO TRABALHO DE APARECIDA DE GOIÂNIA	87	58,13	36°
1ª VARA DO TRABALHO DE ITUMBIARA	68	58,65	37°
2ª VARA DO TRABALHO DE ANÁPOLIS	87	58,94	38°
2ª VARA DO TRABALHO DE ITUMBIARA	70	59,87	39°
VARA DO TRABALHO DE MINEIROS	26	60,62	40°
4ª VARA DO TRABALHO DE GOIÂNIA	116	60,87	41°
VARA DO TRABALHO DE SÃO LUIS DE MONTES BELOS	64	61,5	42°
VARA DO TRABALHO DE CATALÃO	87	68,59	43°
9ª VARA DO TRABALHO DE GOIÂNIA	98	68,69	44°
VARA DO TRABALHO DE CALDAS NOVAS	64	77,92	45°
VARA DO TRABALHO DE URUAÇU	47	92,94	46°
VARA DO TRABALHO DE PALMEIRAS	72	96,03	47°
VARA DO TRABALHO DE GOIATUBA	76	107,59	48°



PRAZO MÉDIO ENTRE O AJUIZAMENTO E O ENCERRAMENTO DA INSTRUÇÃO - 2ª VARA DO TRABALHO DE ITUMBIARA

Data do encerramento da instrução entre 1/5/2019 e 31/5/2019 23:59:59

2ª VARA DO TRABALHO DE ITUMBIARA

SUMARÍSSIMO

Qtd	Prazo Médio
68	59,87

Nr. Processo	Ajuiz.	nc. Instruçã	Prazo
RTSum - 0010036-39.2019.5.18.0122	17/01/19	08/05/19	111
RTSum - 0010051-08.2019.5.18.0122	22/01/19	06/05/19	104
RTSum - 0010172-36.2019.5.18.0122	11/02/19	10/05/19	88
RTSum - 0010255-52.2019.5.18.0122	28/02/19	29/05/19	90
RTSum - 0010266-81.2019.5.18.0122	07/03/19	30/05/19	84
RTSum - 0010279-80.2019.5.18.0122	13/03/19	06/05/19	54
RTSum - 0010282-35.2019.5.18.0122	13/03/19	08/05/19	56
RTSum - 0010285-87.2019.5.18.0122	13/03/19	13/05/19	61
RTSum - 0010303-11.2019.5.18.0122	19/03/19	24/05/19	66
RTSum - 0010307-48.2019.5.18.0122	20/03/19	24/05/19	65
RTSum - 0010308-33.2019.5.18.0122	21/03/19	07/05/19	47
RTSum - 0010315-25.2019.5.18.0122	21/03/19	08/05/19	48
RTSum - 0010317-92.2019.5.18.0122	22/03/19	15/05/19	54
RTSum - 0010319-62.2019.5.18.0122	22/03/19	23/05/19	62
RTSum - 0010327-39.2019.5.18.0122	25/03/19	08/05/19	44
RTSum - 0010336-98.2019.5.18.0122	27/03/19	06/05/19	40
RTSum - 0010336-98.2019.5.18.0122	27/03/19	21/05/19	55
RTSum - 0010337-83.2019.5.18.0122	28/03/19	10/05/19	43
RTSum - 0010343-90.2019.5.18.0122	28/03/19	09/05/19	42
RTSum - 0010364-66.2019.5.18.0122	04/04/19	08/05/19	34
RTSum - 0010365-51.2019.5.18.0122	04/04/19	08/05/19	34

Legenda:

Ajuiz. Data do Ajuizamento;

Enc. da Instrução: Data da conclusão para proferir sentença;

Prazo: Quantidade de dias decorridos do ajuizamento até o encerramento da instrução.



PRAZO MÉDIO ENTRE O AJUIZAMENTO E O ENCERRAMENTO DA INSTRUÇÃO - 2ª VARA DO TRABALHO DE ITUMBIARA

2ª VARA DO TRABALHO DE ITUMBIARA

SUMARÍSSIMO

Qtd	Prazo Médio
68	59,87

Nr. Processo	Ajuiz.	nc. Instruça	Prazo
RTSum - 0010370-73.2019.5.18.0122	08/04/19	14/05/19	36
RTSum - 0010379-38.2019.5.18.0121	03/04/19	09/05/19	36
RTSum - 0010390-64.2019.5.18.0122	10/04/19	21/05/19	41
RTSum - 0010392-34.2019.5.18.0122	11/04/19	09/05/19	28
RTSum - 0010394-04.2019.5.18.0122	11/04/19	21/05/19	40
RTSum - 0010395-86.2019.5.18.0122	11/04/19	29/05/19	48
RTSum - 0010396-71.2019.5.18.0122	11/04/19	21/05/19	40
RTSum - 0010396-71.2019.5.18.0122	11/04/19	31/05/19	50
RTSum - 0010403-63.2019.5.18.0122	15/04/19	20/05/19	35
RTSum - 0010404-48.2019.5.18.0122	15/04/19	29/05/19	44
RTSum - 0010411-40.2019.5.18.0122	17/04/19	14/05/19	27
RTSum - 0010414-92.2019.5.18.0122	24/04/19	23/05/19	29
RTSum - 0010422-69.2019.5.18.0122	18/04/19	28/05/19	40
RTSum - 0010423-54.2019.5.18.0122	22/04/19	30/05/19	38
RTSum - 0010425-24.2019.5.18.0122	22/04/19	29/05/19	37
RTSum - 0010426-09.2019.5.18.0122	22/04/19	23/05/19	31
RTSum - 0010427-91.2019.5.18.0122	22/04/19	14/05/19	22
RTSum - 0010429-61.2019.5.18.0122	23/04/19	15/05/19	22
RTSum - 0010431-34.2019.5.18.0121	22/04/19	30/05/19	38
RTSum - 0010433-35.2018.5.18.0122	17/05/18	29/05/19	377
RTSum - 0010433-98.2019.5.18.0122	24/04/19	31/05/19	37
RTSum - 0010434-83.2019.5.18.0122	24/04/19	29/05/19	35
RTSum - 0010435-68.2019.5.18.0122	25/04/19	10/05/19	15
RTSum - 0010440-90.2019.5.18.0122	25/04/19	09/05/19	14

Legenda:

Ajuiz. Data do Ajuizamento;

Enc. da Instrução: Data da conclusão para proferir sentença;

Prazo: Quantidade de dias decorridos do ajuizamento até o encerramento da instrução.



PRAZO MÉDIO ENTRE O AJUIZAMENTO E O ENCERRAMENTO DA INSTRUÇÃO - 2ª VARA DO TRABALHO DE ITUMBIARA

2ª VARA DO TRABALHO DE ITUMBIARA

SUMARÍSSIMO

Qtd	Prazo Médio
68	59,87

Nr. Processo	Ajuiz.	nc. Instruça	Prazo
RTSum - 0010442-60.2019.5.18.0122	25/04/19	20/05/19	25
RTSum - 0010452-07.2019.5.18.0122	28/04/19	29/05/19	31
RTSum - 0010458-14.2019.5.18.0122	29/04/19	14/05/19	15
RTSum - 0010465-06.2019.5.18.0122	30/04/19	23/05/19	23
RTSum - 0010467-73.2019.5.18.0122	01/05/19	07/05/19	6
RTSum - 0010471-13.2019.5.18.0122	02/05/19	14/05/19	12
RTSum - 0010474-65.2019.5.18.0122	02/05/19	24/05/19	22
RTSum - 0010475-50.2019.5.18.0122	03/05/19	15/05/19	12
RTSum - 0010476-35.2019.5.18.0122	03/05/19	29/05/19	26
RTSum - 0010477-20.2019.5.18.0122	03/05/19	29/05/19	26
RTSum - 0010484-12.2019.5.18.0122	06/05/19	07/05/19	1
RTSum - 0010486-79.2019.5.18.0122	06/05/19	29/05/19	23
RTSum - 0010492-23.2018.5.18.0122	05/06/18	06/05/19	335
RTSum - 0010492-86.2019.5.18.0122	08/05/19	28/05/19	20
RTSum - 0010498-93.2019.5.18.0122	09/05/19	31/05/19	22
RTSum - 0010504-03.2019.5.18.0122	10/05/19	30/05/19	20
RTSum - 0010510-10.2019.5.18.0122	13/05/19	14/05/19	1
RTSum - 0010526-61.2019.5.18.0122	17/05/19	23/05/19	6
RTSum - 0010542-15.2019.5.18.0122	23/05/19	28/05/19	5
RTSum - 0010558-66.2019.5.18.0122	29/05/19	30/05/19	1
RTSum - 0010733-94.2018.5.18.0122	03/08/18	20/05/19	290
RTSum - 0010925-27.2018.5.18.0122	20/09/18	15/05/19	237
RTSum - 0011025-79.2018.5.18.0122	15/10/18	13/05/19	210
RTSum - 0011111-50.2018.5.18.0122	06/11/18	30/05/19	205

Legenda:

Ajuiz. Data do Ajuizamento;

Enc. da Instrução: Data da conclusão para proferir sentença;

Prazo: Quantidade de dias decorridos do ajuizamento até o encerramento da instrução.



**PRAZO MÉDIO ENTRE O AJUIZAMENTO E O
ENCERRAMENTO DA INSTRUÇÃO - 2ª VARA DO
TRABALHO DE ITUMBIARA**

**2ª VARA DO TRABALHO DE
ITUMBIARA**

SUMARÍSSIMO

Qtd	Prazo Médio
68	59,87

Nr. Processo	Ajuiz.	nc. Instruçã	Prazo
RTSum - 0011189-47.2018.5.18.0121	12/11/18	06/05/19	175

Legenda:

Ajuiz. Data do Ajuizamento;

Enc. da Instrução: Data da conclusão para proferir sentença;

Prazo: Quantidade de dias decorridos do ajuizamento até o encerramento da instrução.



PRAZO MÉDIO ENTRE O AJUIZAMENTO E O ENCERRAMENTO DA INSTRUÇÃO - 2ª VARA DO TRABALHO DE ITUMBIARA

Data do encerramento da instrução entre 1/5/2019 e 31/5/2019 23:59:59

GUILHERME BRINGEL MURICI

SUMARÍSSIMO

Qtd	Prazo Médio
1	175

Nr. Processo	Ajuiz.	nc. Instruçã	Prazo
RTSum - 0011189-47.2018.5.18.0121	12/11/18	06/05/19	175

Legenda:
Ajuiz. Data do Ajuizamento;
Enc. da Instrução: Data da conclusão para proferir sentença;
Prazo: Quantidade de dias decorridos do ajuizamento até o encerramento da instrução.

RADSON RANGEL FERREIRA DUARTE

SUMARÍSSIMO

Qtd	Prazo Médio
37	75,24

Nr. Processo	Ajuiz.	nc. Instruçã	Prazo
RTSum - 0010051-08.2019.5.18.0122	22/01/19	06/05/19	104
RTSum - 0010172-36.2019.5.18.0122	11/02/19	10/05/19	88
RTSum - 0010255-52.2019.5.18.0122	28/02/19	29/05/19	90
RTSum - 0010279-80.2019.5.18.0122	13/03/19	06/05/19	54
RTSum - 0010285-87.2019.5.18.0122	13/03/19	13/05/19	61
RTSum - 0010303-11.2019.5.18.0122	19/03/19	24/05/19	66
RTSum - 0010307-48.2019.5.18.0122	20/03/19	24/05/19	65
RTSum - 0010315-25.2019.5.18.0122	21/03/19	08/05/19	48
RTSum - 0010317-92.2019.5.18.0122	22/03/19	15/05/19	54

Legenda:
Ajuiz. Data do Ajuizamento;
Enc. da Instrução: Data da conclusão para proferir sentença;
Prazo: Quantidade de dias decorridos do ajuizamento até o encerramento da instrução.



**PRAZO MÉDIO ENTRE O AJUIZAMENTO E O
ENCERRAMENTO DA INSTRUÇÃO - 2ª VARA DO
TRABALHO DE ITUMBIARA**

RADSON RANGEL FERREIRA DUARTE

SUMARÍSSIMO

Qtd	Prazo Médio
37	75,24

Nr. Processo	Ajuiz.	nc. Instruça	Prazo
RTSum - 0010319-62.2019.5.18.0122	22/03/19	23/05/19	62
RTSum - 0010327-39.2019.5.18.0122	25/03/19	08/05/19	44
RTSum - 0010337-83.2019.5.18.0122	28/03/19	10/05/19	43
RTSum - 0010343-90.2019.5.18.0122	28/03/19	09/05/19	42
RTSum - 0010365-51.2019.5.18.0122	04/04/19	08/05/19	34
RTSum - 0010379-38.2019.5.18.0121	03/04/19	09/05/19	36
RTSum - 0010395-86.2019.5.18.0122	11/04/19	29/05/19	48
RTSum - 0010403-63.2019.5.18.0122	15/04/19	20/05/19	35
RTSum - 0010404-48.2019.5.18.0122	15/04/19	29/05/19	44
RTSum - 0010423-54.2019.5.18.0122	22/04/19	30/05/19	38
RTSum - 0010425-24.2019.5.18.0122	22/04/19	29/05/19	37
RTSum - 0010429-61.2019.5.18.0122	23/04/19	15/05/19	22
RTSum - 0010431-34.2019.5.18.0121	22/04/19	30/05/19	38
RTSum - 0010433-35.2018.5.18.0122	17/05/18	29/05/19	377
RTSum - 0010433-98.2019.5.18.0122	24/04/19	31/05/19	37
RTSum - 0010435-68.2019.5.18.0122	25/04/19	10/05/19	15
RTSum - 0010442-60.2019.5.18.0122	25/04/19	20/05/19	25
RTSum - 0010467-73.2019.5.18.0122	01/05/19	07/05/19	6
RTSum - 0010474-65.2019.5.18.0122	02/05/19	24/05/19	22
RTSum - 0010475-50.2019.5.18.0122	03/05/19	15/05/19	12
RTSum - 0010476-35.2019.5.18.0122	03/05/19	29/05/19	26
RTSum - 0010477-20.2019.5.18.0122	03/05/19	29/05/19	26
RTSum - 0010486-79.2019.5.18.0122	06/05/19	29/05/19	23
RTSum - 0010492-23.2018.5.18.0122	05/06/18	06/05/19	335
RTSum - 0010498-93.2019.5.18.0122	09/05/19	31/05/19	22

Legenda:

Ajuiz. Data do Ajuizamento;

Enc. da Instrução: Data da conclusão para proferir sentença;

Prazo: Quantidade de dias decorridos do ajuizamento até o encerramento da instrução.



PRAZO MÉDIO ENTRE O AJUIZAMENTO E O ENCERRAMENTO DA INSTRUÇÃO - 2ª VARA DO TRABALHO DE ITUMBIARA

RADSON RANGEL FERREIRA DUARTE

SUMARÍSSIMO

Qtd	Prazo Médio
37	75,24

Nr. Processo	Ajuiz.	nc. Instruçã	Prazo
RTSum - 0010733-94.2018.5.18.0122	03/08/18	20/05/19	290
RTSum - 0011025-79.2018.5.18.0122	15/10/18	13/05/19	210
RTSum - 0011111-50.2018.5.18.0122	06/11/18	30/05/19	205

Legenda:

Ajuiz. Data do Ajuizamento;

Enc. da Instrução: Data da conclusão para proferir sentença;

Prazo: Quantidade de dias decorridos do ajuizamento até o encerramento da instrução.

RODRIGO DIAS DA FONSECA

SUMARÍSSIMO

Qtd	Prazo Médio
5	24,2

Nr. Processo	Ajuiz.	nc. Instruçã	Prazo
RTSum - 0010411-40.2019.5.18.0122	17/04/19	14/05/19	27
RTSum - 0010414-92.2019.5.18.0122	24/04/19	23/05/19	29
RTSum - 0010426-09.2019.5.18.0122	22/04/19	23/05/19	31
RTSum - 0010427-91.2019.5.18.0122	22/04/19	14/05/19	22
RTSum - 0010471-13.2019.5.18.0122	02/05/19	14/05/19	12

Legenda:

Ajuiz. Data do Ajuizamento;

Enc. da Instrução: Data da conclusão para proferir sentença;

Prazo: Quantidade de dias decorridos do ajuizamento até o encerramento da instrução.

RUI BARBOSA DE CARVALHO SANTOS

SUMARÍSSIMO

Qtd	Prazo Médio
-----	-------------



**PRAZO MÉDIO ENTRE O AJUIZAMENTO E O
ENCERRAMENTO DA INSTRUÇÃO - 2ª VARA DO
TRABALHO DE ITUMBIARA**

RUI BARBOSA DE CARVALHO SANTOS

SUMARÍSSIMO

25

41,15

Nr. Processo	Ajuiz.	nc. Instruçã	Prazo
RTSum - 0010036-39.2019.5.18.0122	17/01/19	08/05/19	111
RTSum - 0010266-81.2019.5.18.0122	07/03/19	30/05/19	84
RTSum - 0010282-35.2019.5.18.0122	13/03/19	08/05/19	56
RTSum - 0010308-33.2019.5.18.0122	21/03/19	07/05/19	47
RTSum - 0010336-98.2019.5.18.0122	27/03/19	06/05/19	40
RTSum - 0010336-98.2019.5.18.0122	27/03/19	21/05/19	55
RTSum - 0010364-66.2019.5.18.0122	04/04/19	08/05/19	34
RTSum - 0010370-73.2019.5.18.0122	08/04/19	14/05/19	36
RTSum - 0010390-64.2019.5.18.0122	10/04/19	21/05/19	41
RTSum - 0010392-34.2019.5.18.0122	11/04/19	09/05/19	28
RTSum - 0010394-04.2019.5.18.0122	11/04/19	21/05/19	40
RTSum - 0010396-71.2019.5.18.0122	11/04/19	21/05/19	40
RTSum - 0010396-71.2019.5.18.0122	11/04/19	31/05/19	50
RTSum - 0010422-69.2019.5.18.0122	18/04/19	28/05/19	40
RTSum - 0010434-83.2019.5.18.0122	24/04/19	29/05/19	35
RTSum - 0010440-90.2019.5.18.0122	25/04/19	09/05/19	14
RTSum - 0010452-07.2019.5.18.0122	28/04/19	29/05/19	31
RTSum - 0010458-14.2019.5.18.0122	29/04/19	14/05/19	15
RTSum - 0010465-06.2019.5.18.0122	30/04/19	23/05/19	23
RTSum - 0010484-12.2019.5.18.0122	06/05/19	07/05/19	1
RTSum - 0010492-86.2019.5.18.0122	08/05/19	28/05/19	20
RTSum - 0010504-03.2019.5.18.0122	10/05/19	30/05/19	20
RTSum - 0010510-10.2019.5.18.0122	13/05/19	14/05/19	1
RTSum - 0010526-61.2019.5.18.0122	17/05/19	23/05/19	6
RTSum - 0010542-15.2019.5.18.0122	23/05/19	28/05/19	5

Legenda:

Ajuiz. Data do Ajuizamento;

Enc. da Instrução: Data da conclusão para proferir sentença;

Prazo: Quantidade de dias decorridos do ajuizamento até o encerramento da instrução.



**PRAZO MÉDIO ENTRE O AJUIZAMENTO E O
ENCERRAMENTO DA INSTRUÇÃO - 2ª VARA DO
TRABALHO DE ITUMBIARA**

RUI BARBOSA DE CARVALHO SANTOS

SUMARÍSSIMO

Nr. Processo	Ajuiz.	nc. Instruçã	Prazo
RTSum - 0010558-66.2019.5.18.0122	29/05/19	30/05/19	1
RTSum - 0010925-27.2018.5.18.0122	20/09/18	15/05/19	237

Legenda:

Ajuiz. Data do Ajuizamento;

Enc. da Instrução: Data da conclusão para proferir sentença;

Prazo: Quantidade de dias decorridos do ajuizamento até o encerramento da instrução.