# Conceituação

| Tema | Prazos Processuais |
|---|---|
| **Relatórios** | Evolução Histórica<br>Comparativo por VT<br>Comparativo por Grupo<br>Por Grupo<br>Por VT<br>Por Processo<br>Por Magistrado |
| **Resumo** | Apresenta o prazo médio desde o ajuizamento da ação até o encerramento da instrução. |
| **Descrição** | O prazo médio é obtido calculando-se a quantidade de dias decorridos desde o ajuizamento até o encerramento da instrução.<br>Os dados são extraídos baseando-se nos itens do e-Gestão:<br><br>267 e 90267 - Do ajuizamento da ação até o encerramento da instrução na fase de conhecimento – rito sumaríssimo;<br><br>268 e 90268 – Do ajuizamento da ação até o encerramento da instrução na fase de conhecimento – exceto rito sumaríssimo (ordinário) |
| **Origem da informação** | e-Gestão |
| **Critérios e transformações** | Coletado do e-Gestão, consolidado, otimizado e classificado para análise. |
| **Análises possíveis** | Prazo médio entre o ajuizamento da ação e o encerramento da instrução, detalhado de forma Geral, Por grupo, por VT, Por Processo e Por Magistrado. |

# EVOLUÇÃO HISTÓRICA DOS PRAZOS PROCESSUAIS ENTRE O AJUIZAMENTO E O ENCERRAMENTO DA INSTRUÇÃO - 5ª VARA DO TRABALHO DE GOIÂNIA

**Data do encerramento da instrução entre 1/5/2019 e 31/5/2019 23:59:59**

| Rito | Qtd | Prazo Médio |
|---|---|---|
| ORDINÁRIO | 63 | 77,78 |
| SUMARÍSSIMO | 88 | 53,25 |
| **Total/Média** | **151** | **63,48** |

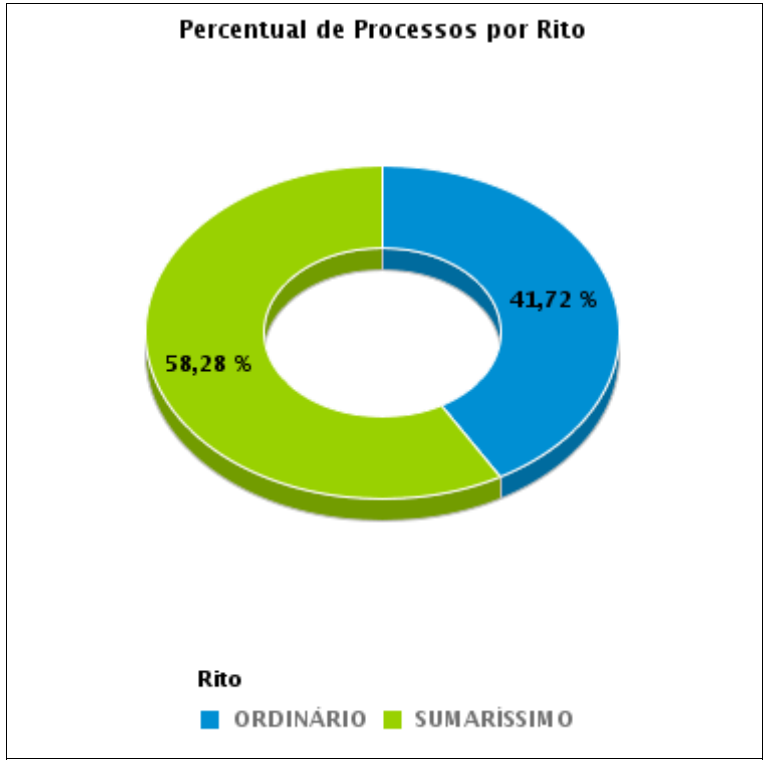


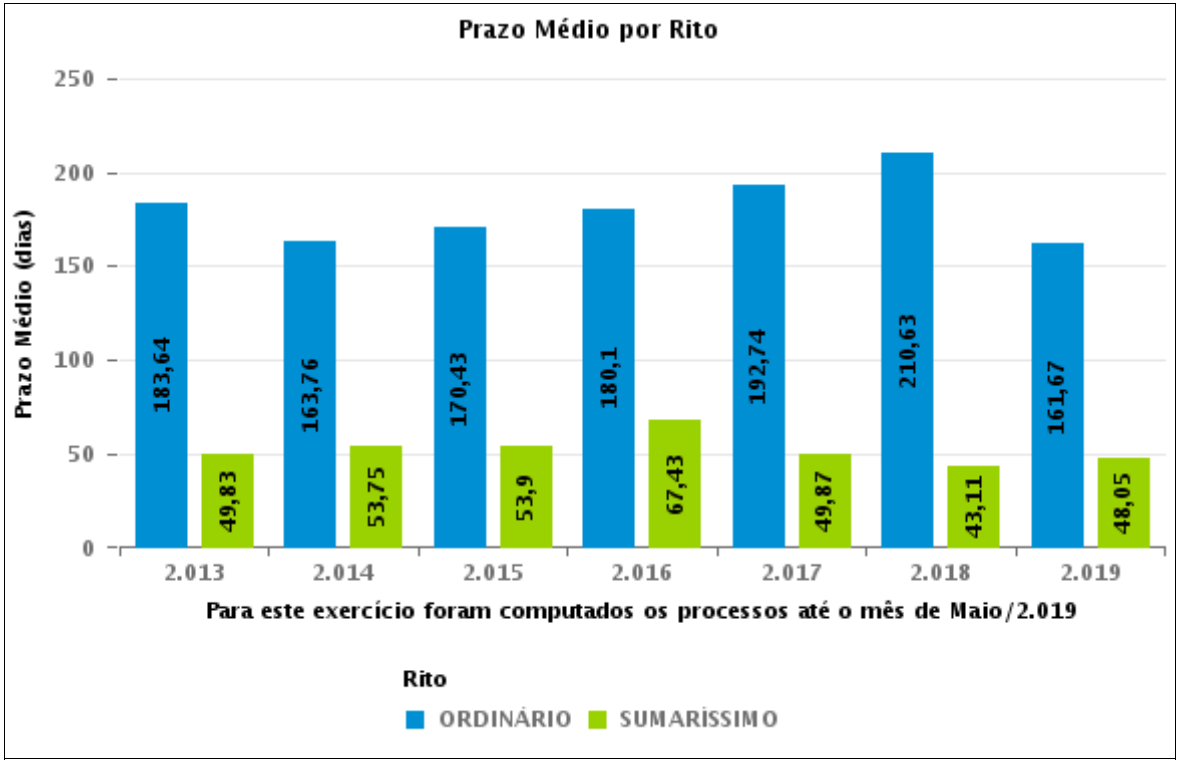

# COMPARATIVO DO PRAZO MÉDIO ENTRE O AJUIZAMENTO E O ENCERRAMENTO DA INSTRUÇÃO - 5ª VARA DO TRABALHO DE GOIÂNIA

**Data do encerramento da instrução entre 1/5/2019 e 31/5/2019 23:59:59**

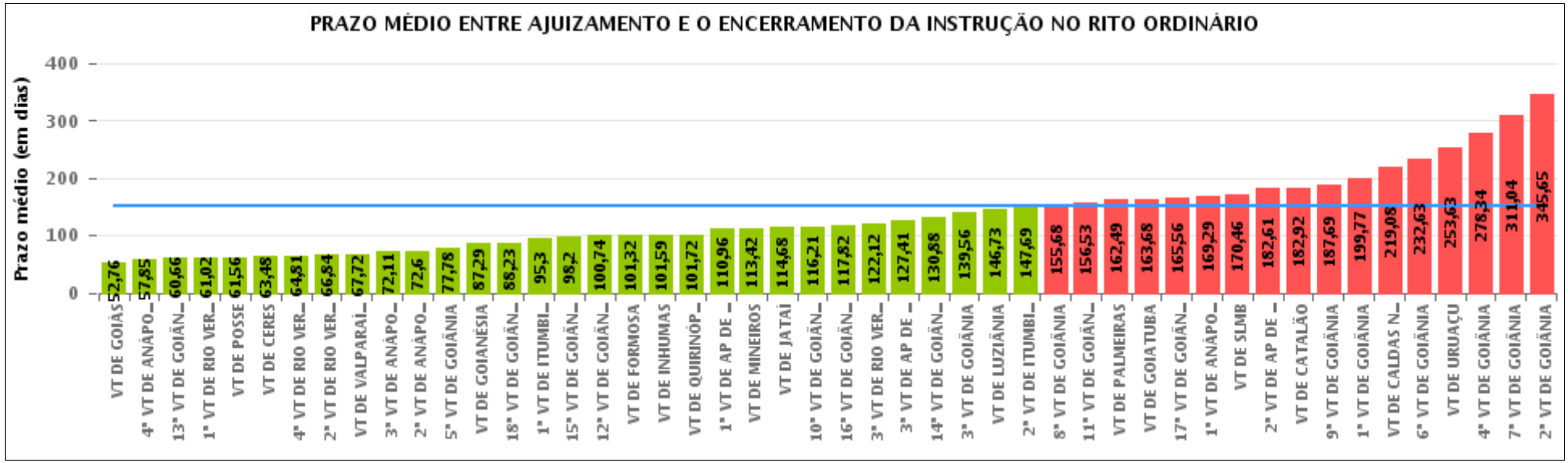


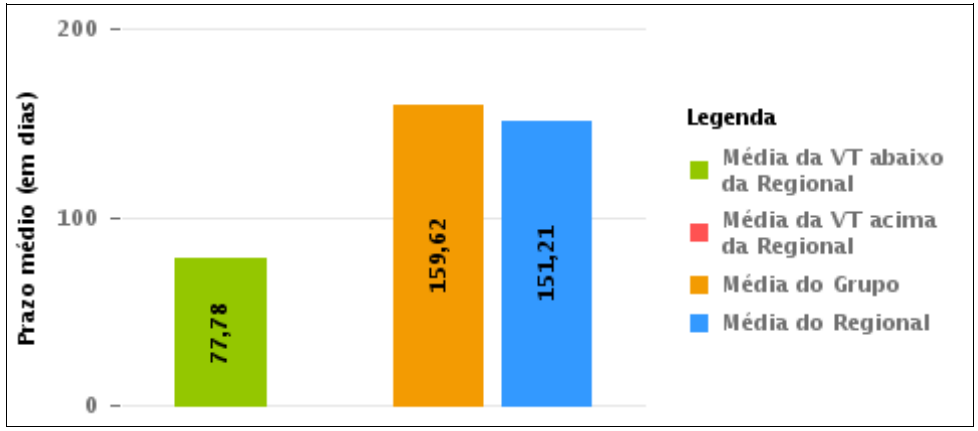


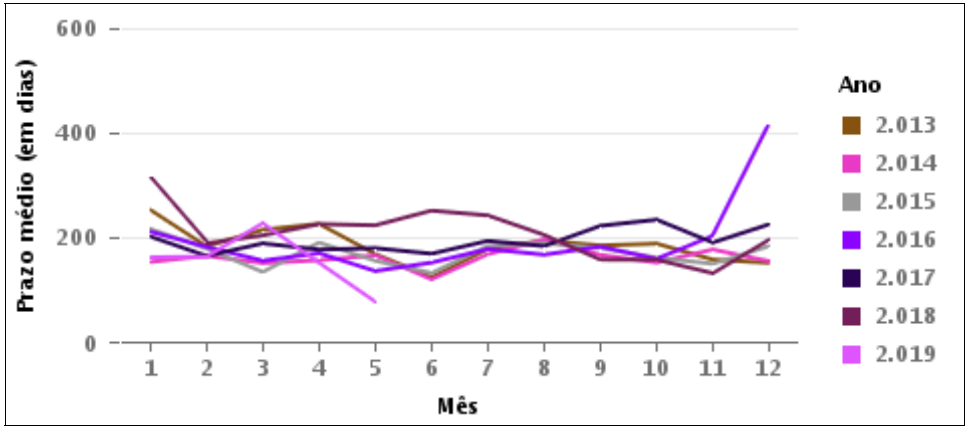

# COMPARATIVO DO PRAZO MÉDIO ENTRE O AJUIZAMENTO E O ENCERRAMENTO DA INSTRUÇÃO ENTRE AS VARAS DO GRUPO

**Data do encerramento da instrução entre 1/5/2019 e 31/5/2019 23:59:59**

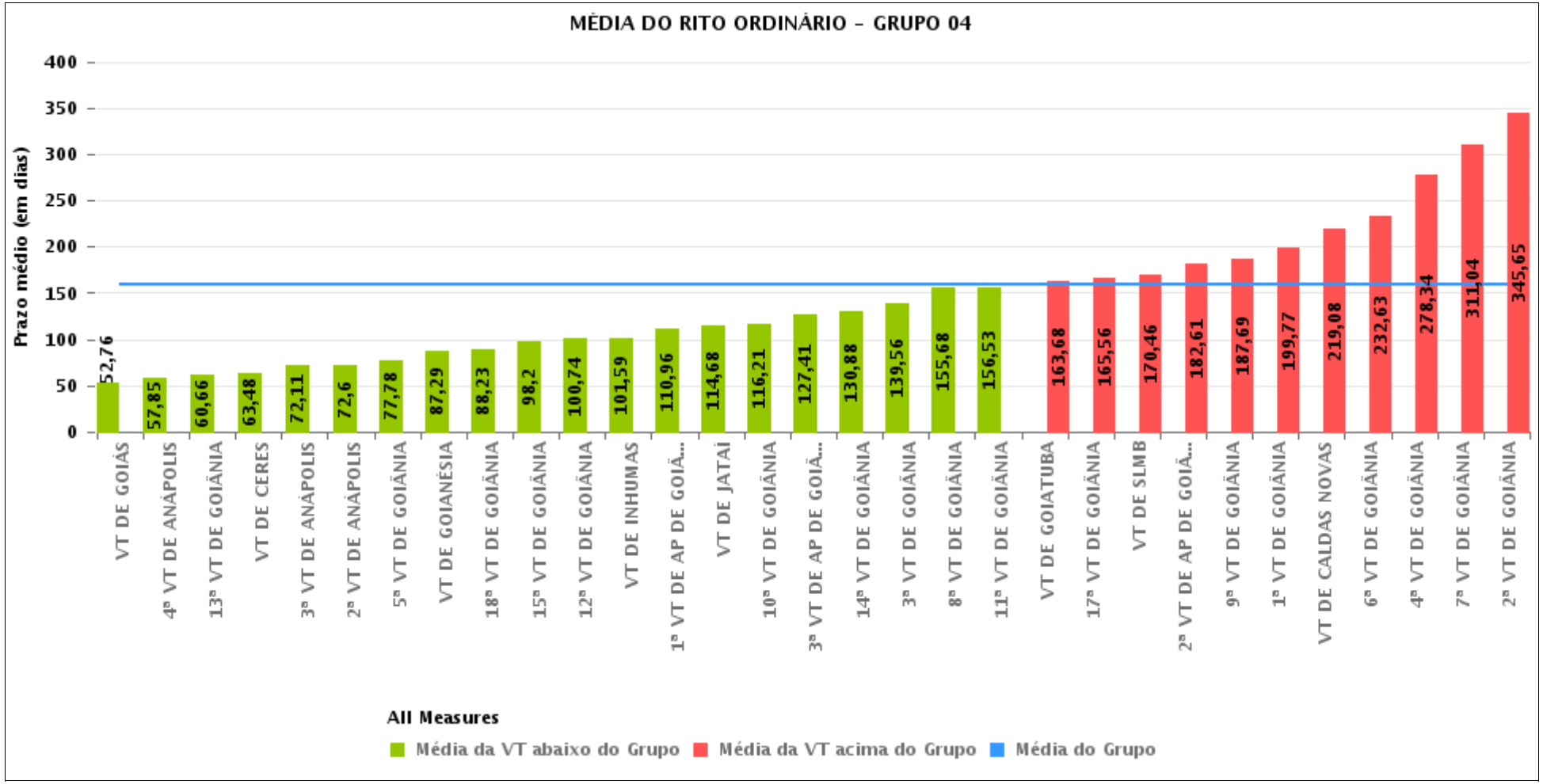

# PRAZO MÉDIO ENTRE O AJUIZAMENTO E O ENCERRAMENTO DA INSTRUÇÃO POR GRUPO

**Data do encerramento da instrução entre 1/5/2019 e 31/5/2019 23:59:59**

| Rito | Grupo | Qtd. Processos | Prazo Médio (dias) | Ranking |
|---|---|---|---|---|
| ORDINÁRIO | GRUPO 01 | 25 | 61,56 | 1° |
| | GRUPO 06 | 130 | 67,72 | 2° |
| | GRUPO 03 | 487 | 107,2 | 3° |
| | GRUPO 04 | 2.354 | 159,62 | 4° |
| | GRUPO 02 | 53 | 162,49 | 5° |
| | GRUPO 05 | 389 | 187,5 | 6° |

| | | | |
|---|---|---|---|
| Legenda: | | # Grupo 04 – De 1501 a 2000 | # Grupo 05 – De 2001 a 2500 |
| | 1ª VT De Anápolis | | |
| # Grupo 01 – Até 750 | 1ª VT De Rio Verde | 1ª VT De Goiânia | 16ª VT De Goiânia |
| | 2ª VT De Rio Verde | 2ª VT De Goiânia | VT De Luziânia |
| VT de Posse | 3ª VT De Rio Verde | 3ª VT De Goiânia | VT De Catalão |
| | 4ª VT De Rio Verde | 4ª VT De Goiânia | VT De Uruaçu |
| | 1ª VT De Itumbiara | 5ª VT De Goiânia | |
| # Grupo 02 – De 751 a 1000 | 2ª VT De Itumbiara | 6ª VT De Goiânia | # Grupo 06 – Acima de 2500 |
| | VT De Quirinópolis | 7ª VT De Goiânia | |
| VT de Palmeiras de Goiás | VT De Mineiros | 8ª VT De Goiânia | VT De Valparaíso de Goiás |
| | VT De Formosa | 9ª VT De Goiânia | |
| | | 10ª VT De Goiânia | |
| | | 11ª VT De Goiânia | |
| | | 12ª VT De Goiânia | |
| | | 13ª VT De Goiânia | |
| | | 14ª VT De Goiânia | |
| | | 15ª VT De Goiânia | |
| | | 17ª VT De Goiânia | |
| | | 18ª VT De Goiânia | |
| | | 2ª VT De Anápolis | |
| | | 3ª VT De Anápolis | |
| | | 4ª VT De Anápolis | |
| | | 1ª VT De Aparecida De Goiânia | |
| | | 2ª VT De Aparecida De Goiânia | |
| | | 3ª VT De Aparecida De Goiânia | |
| | | VT DE Jataí | |
| | | VT DE Goiatuba | |
| | | VT DE Caldas Novas | |
| | | VT DE Ceres | |
| | | VT DE São Luís de Montes Belos | |
| | | VT DE Goiás | |
| | | VT DE Goianésia | |
| | | VT DE Inhumas | |

# PRAZO MÉDIO ENTRE O AJUIZAMENTO E O ENCERRAMENTO DA INSTRUÇÃO DE TODAS AS VARAS DO TRABALHO

**Data do encerramento da instrução entre 1/5/2019 e 31/5/2019 23:59:59**

## ORDINÁRIO

| Qtd. Processos | Prazo Médio (dias) |
|---|---|
| 3.438 | 151,21 |

| Vara do Trabalho | Qtd Processos | Prazo Médio | Ranking |
|---|---|---|---|
| VARA DO TRABALHO DE GOIÁS | 49 | 52,76 | 1° |
| 4ª VARA DO TRABALHO DE ANÁPOLIS | 71 | 57,85 | 2° |
| 13ª VARA DO TRABALHO DE GOIÂNIA | 76 | 60,66 | 3° |
| 1ª VARA DO TRABALHO DE RIO VERDE | 42 | 61,02 | 4° |
| VARA DO TRABALHO DE POSSE | 25 | 61,56 | 5° |
| VARA DO TRABALHO DE CERES | 23 | 63,48 | 6° |
| 4ª VARA DO TRABALHO DE RIO VERDE | 43 | 64,81 | 7° |
| 2ª VARA DO TRABALHO DE RIO VERDE | 55 | 66,84 | 8° |
| VARA DO TRABALHO DE VALPARAÍSO DE GOIÁS | 130 | 67,72 | 9° |
| 3ª VARA DO TRABALHO DE ANÁPOLIS | 65 | 72,11 | 10° |
| 2ª VARA DO TRABALHO DE ANÁPOLIS | 55 | 72,6 | 11° |
| 5ª VARA DO TRABALHO DE GOIÂNIA | 63 | 77,78 | 12° |
| VARA DO TRABALHO DE GOIANÉSIA | 55 | 87,29 | 13° |
| 18ª VARA DO TRABALHO DE GOIÂNIA | 78 | 88,23 | 14° |
| 1ª VARA DO TRABALHO DE ITUMBIARA | 53 | 95,3 | 15° |
| 15ª VARA DO TRABALHO DE GOIÂNIA | 81 | 98,2 | 16° |
| 12ª VARA DO TRABALHO DE GOIÂNIA | 61 | 100,74 | 17° |
| VARA DO TRABALHO DE FORMOSA | 37 | 101,32 | 18° |
| VARA DO TRABALHO DE INHUMAS | 69 | 101,59 | 19° |
| VARA DO TRABALHO DE QUIRINÓPOLIS | 58 | 101,72 | 20° |
| 1ª VARA DO TRABALHO DE APARECIDA DE GOIÂNIA | 55 | 110,96 | 21° |
| VARA DO TRABALHO DE MINEIROS | 31 | 113,42 | 22° |
| VARA DO TRABALHO DE JATAÍ | 56 | 114,68 | 23° |
| 10ª VARA DO TRABALHO DE GOIÂNIA | 82 | 116,21 | 24° |
| 16ª VARA DO TRABALHO DE GOIÂNIA | 92 | 117,82 | 25° |
| 3ª VARA DO TRABALHO DE RIO VERDE | 49 | 122,12 | 26° |

# PRAZO MÉDIO ENTRE O AJUIZAMENTO E O ENCERRAMENTO DA INSTRUÇÃO DE TODAS AS VARAS DO TRABALHO

## ORDINÁRIO

| Qtd. Processos | Prazo Médio (dias) |
|---|---|
| 3.438 | 151,21 |

| Vara do Trabalho | Qtd Processos | Prazo Médio | Ranking |
|---|---|---|---|
| 3ª VARA DO TRABALHO DE APARECIDA DE GOIÂNIA | 76 | 127,41 | 27° |
| 14ª VARA DO TRABALHO DE GOIÂNIA | 93 | 130,88 | 28° |
| 3ª VARA DO TRABALHO DE GOIÂNIA | 72 | 139,56 | 29° |
| VARA DO TRABALHO DE LUZIÂNIA | 51 | 146,73 | 30° |
| 2ª VARA DO TRABALHO DE ITUMBIARA | 54 | 147,69 | 31° |
| 8ª VARA DO TRABALHO DE GOIÂNIA | 94 | 155,68 | 32° |
| 11ª VARA DO TRABALHO DE GOIÂNIA | 85 | 156,53 | 33° |
| VARA DO TRABALHO DE PALMEIRAS | 53 | 162,49 | 34° |
| VARA DO TRABALHO DE GOIATUBA | 50 | 163,68 | 35° |
| 17ª VARA DO TRABALHO DE GOIÂNIA | 100 | 165,56 | 36° |
| 1ª VARA DO TRABALHO DE ANÁPOLIS | 65 | 169,29 | 37° |
| VARA DO TRABALHO DE SÃO LUIS DE MONTES BELOS | 61 | 170,46 | 38° |
| 2ª VARA DO TRABALHO DE APARECIDA DE GOIÂNIA | 103 | 182,61 | 39° |
| VARA DO TRABALHO DE CATALÃO | 110 | 182,92 | 40° |
| 9ª VARA DO TRABALHO DE GOIÂNIA | 96 | 187,69 | 41° |
| 1ª VARA DO TRABALHO DE GOIÂNIA | 84 | 199,77 | 42° |
| VARA DO TRABALHO DE CALDAS NOVAS | 49 | 219,08 | 43° |
| 6ª VARA DO TRABALHO DE GOIÂNIA | 79 | 232,63 | 44° |
| VARA DO TRABALHO DE URUAÇU | 136 | 253,63 | 45° |
| 4ª VARA DO TRABALHO DE GOIÂNIA | 118 | 278,34 | 46° |
| 7ª VARA DO TRABALHO DE GOIÂNIA | 119 | 311,04 | 47° |
| 2ª VARA DO TRABALHO DE GOIÂNIA | 136 | 345,65 | 48° |

# PRAZO MÉDIO ENTRE O AJUIZAMENTO E O ENCERRAMENTO DA INSTRUÇÃO - 5ª VARA DO TRABALHO DE GOIÂNIA

**Data do encerramento da instrução entre 1/5/2019 e 31/5/2019 23:59:59**

## 5ª VARA DO TRABALHO DE GOIÂNIA

### ORDINÁRIO

| Qtd | Prazo Médio |
|---|---|
| 63 | 77,78 |

| Nr. Processo | Ajuiz. | nc. Instruçã | Prazo |
|---|---|---|---|
| ConPag - 0010306-26.2019.5.18.0005 | 27/02/19 | 09/05/19 | 71 |
| ConPag - 0011733-92.2018.5.18.0005 | 28/12/18 | 06/05/19 | 129 |
| ET - 0010262-07.2019.5.18.0005 | 19/02/19 | 23/05/19 | 93 |
| ET - 0010387-72.2019.5.18.0005 | 14/03/19 | 07/05/19 | 54 |
| ET - 0010388-57.2019.5.18.0005 | 14/03/19 | 10/05/19 | 57 |
| ET - 0010454-37.2019.5.18.0005 | 25/03/19 | 08/05/19 | 44 |
| ET - 0010528-91.2019.5.18.0005 | 06/04/19 | 03/05/19 | 27 |
| ET - 0010529-76.2019.5.18.0005 | 06/04/19 | 03/05/19 | 27 |
| ET - 0010565-21.2019.5.18.0005 | 12/04/19 | 17/05/19 | 35 |
| ET - 0010674-35.2019.5.18.0005 | 07/05/19 | 09/05/19 | 2 |
| HoTrEx - 0010720-24.2019.5.18.0005 | 15/05/19 | 20/05/19 | 5 |
| HoTrEx - 0010721-09.2019.5.18.0005 | 15/05/19 | 30/05/19 | 15 |
| HoTrEx - 0010732-38.2019.5.18.0005 | 17/05/19 | 28/05/19 | 11 |
| RTAlç - 0010374-73.2019.5.18.0005 | 13/03/19 | 14/05/19 | 62 |
| RTAlç - 0010516-77.2019.5.18.0005 | 04/04/19 | 03/05/19 | 29 |
| RTOrd - 0010065-52.2019.5.18.0005 | 21/01/19 | 20/05/19 | 119 |
| RTOrd - 0010163-37.2019.5.18.0005 | 04/02/19 | 08/05/19 | 93 |
| RTOrd - 0010199-79.2019.5.18.0005 | 08/02/19 | 31/05/19 | 112 |
| RTOrd - 0010264-74.2019.5.18.0005 | 19/02/19 | 02/05/19 | 72 |
| RTOrd - 0010265-59.2019.5.18.0005 | 20/02/19 | 28/05/19 | 97 |
| RTOrd - 0010312-33.2019.5.18.0005 | 28/02/19 | 10/05/19 | 71 |
| RTOrd - 0010338-31.2019.5.18.0005 | 07/03/19 | 02/05/19 | 56 |

**Legenda:**
**Ajuiz. Data do Ajuizamento;**
**Enc. da Instrução: Data da conclusão para proferir sentença;**
**Prazo: Quantidade de dias decorridos do ajuizamento até o encerramento da instrução.**

# PRAZO MÉDIO ENTRE O AJUIZAMENTO E O ENCERRAMENTO DA INSTRUÇÃO - 5ª VARA DO TRABALHO DE GOIÂNIA

## 5ª VARA DO TRABALHO DE GOIÂNIA

### ORDINÁRIO

| Qtd | Prazo Médio |
|---|---|
| 63 | 77,78 |

| Nr. Processo | Ajuiz. | nc. Instruçã | Prazo |
|---|---|---|---|
| RTOrd - 0010371-21.2019.5.18.0005 | 12/03/19 | 27/05/19 | 76 |
| RTOrd - 0010378-13.2019.5.18.0005 | 13/03/19 | 15/05/19 | 63 |
| RTOrd - 0010392-94.2019.5.18.0005 | 15/03/19 | 03/05/19 | 49 |
| RTOrd - 0010402-41.2019.5.18.0005 | 16/03/19 | 02/05/19 | 47 |
| RTOrd - 0010420-62.2019.5.18.0005 | 19/03/19 | 17/05/19 | 59 |
| RTOrd - 0010438-83.2019.5.18.0005 | 21/03/19 | 10/05/19 | 50 |
| RTOrd - 0010445-75.2019.5.18.0005 | 22/03/19 | 22/05/19 | 61 |
| RTOrd - 0010450-97.2019.5.18.0005 | 22/03/19 | 15/05/19 | 54 |
| RTOrd - 0010466-51.2019.5.18.0005 | 26/03/19 | 06/05/19 | 41 |
| RTOrd - 0010472-58.2019.5.18.0005 | 27/03/19 | 15/05/19 | 49 |
| RTOrd - 0010498-56.2019.5.18.0005 | 01/04/19 | 09/05/19 | 38 |
| RTOrd - 0010508-03.2019.5.18.0005 | 03/04/19 | 03/05/19 | 30 |
| RTOrd - 0010509-85.2019.5.18.0005 | 03/04/19 | 02/05/19 | 29 |
| RTOrd - 0010522-84.2019.5.18.0005 | 05/04/19 | 08/05/19 | 33 |
| RTOrd - 0010525-39.2019.5.18.0005 | 05/04/19 | 07/05/19 | 32 |
| RTOrd - 0010536-68.2019.5.18.0005 | 09/04/19 | 14/05/19 | 35 |
| RTOrd - 0010538-38.2019.5.18.0005 | 09/04/19 | 13/05/19 | 34 |
| RTOrd - 0010560-96.2019.5.18.0005 | 12/04/19 | 15/05/19 | 33 |
| RTOrd - 0010562-66.2019.5.18.0005 | 12/04/19 | 15/05/19 | 33 |
| RTOrd - 0010570-43.2019.5.18.0005 | 12/04/19 | 15/05/19 | 33 |
| RTOrd - 0010575-65.2019.5.18.0005 | 15/04/19 | 16/05/19 | 31 |
| RTOrd - 0010589-49.2019.5.18.0005 | 17/04/19 | 20/05/19 | 33 |
| RTOrd - 0010594-71.2019.5.18.0005 | 19/04/19 | 20/05/19 | 31 |
| RTOrd - 0010595-56.2019.5.18.0005 | 19/04/19 | 21/05/19 | 32 |
| RTOrd - 0010631-69.2017.5.18.0005 | 12/04/17 | 17/05/19 | 765 |

**Legenda:**
**Ajuiz. Data do Ajuizamento;**
**Enc. da Instrução: Data da conclusão para proferir sentença;**
**Prazo: Quantidade de dias decorridos do ajuizamento até o encerramento da instrução.**

# PRAZO MÉDIO ENTRE O AJUIZAMENTO E O ENCERRAMENTO DA INSTRUÇÃO - 5ª VARA DO TRABALHO DE GOIÂNIA

## 5ª VARA DO TRABALHO DE GOIÂNIA

### ORDINÁRIO

| Qtd | Prazo Médio |
|---|---|
| 63 | 77,78 |

| Nr. Processo | Ajuiz. | nc. Instruçã | Prazo |
|---|---|---|---|
| RTOrd - 0010634-53.2019.5.18.0005 | 29/04/19 | 23/05/19 | 24 |
| RTOrd - 0010637-08.2019.5.18.0005 | 29/04/19 | 23/05/19 | 24 |
| RTOrd - 0010643-15.2019.5.18.0005 | 30/04/19 | 02/05/19 | 2 |
| RTOrd - 0010648-37.2019.5.18.0005 | 02/05/19 | 29/05/19 | 27 |
| RTOrd - 0010649-22.2019.5.18.0005 | 02/05/19 | 29/05/19 | 27 |
| RTOrd - 0010682-79.2019.5.18.0015 | 08/05/19 | 31/05/19 | 23 |
| RTOrd - 0010728-98.2019.5.18.0005 | 16/05/19 | 17/05/19 | 1 |
| RTOrd - 0010748-89.2019.5.18.0005 | 20/05/19 | 21/05/19 | 1 |
| RTOrd - 0010761-88.2019.5.18.0005 | 22/05/19 | 23/05/19 | 1 |
| RTOrd - 0010764-43.2019.5.18.0005 | 22/05/19 | 23/05/19 | 1 |
| RTOrd - 0010871-24.2018.5.18.0005 | 04/07/18 | 30/05/19 | 330 |
| RTOrd - 0011313-24.2017.5.18.0005 | 28/07/17 | 30/05/19 | 671 |
| RTOrd - 0011328-56.2018.5.18.0005 | 02/10/18 | 15/05/19 | 225 |
| RTOrd - 0011588-36.2018.5.18.0005 | 23/11/18 | 13/05/19 | 171 |
| RTOrd - 0011610-94.2018.5.18.0005 | 28/11/18 | 07/05/19 | 160 |
| RTOrd - 0011723-48.2018.5.18.0005 | 20/12/18 | 29/05/19 | 160 |

**Legenda:**
**Ajuiz. Data do Ajuizamento;**
**Enc. da Instrução: Data da conclusão para proferir sentença;**
**Prazo: Quantidade de dias decorridos do ajuizamento até o encerramento da instrução.**

# PRAZO MÉDIO ENTRE O AJUIZAMENTO E O ENCERRAMENTO DA INSTRUÇÃO - 5ª VARA DO TRABALHO DE GOIÂNIA

**Data do encerramento da instrução entre 1/5/2019 e 31/5/2019 23:59:59**

## CARLOS ALBERTO BEGALLES

### ORDINÁRIO

| Qtd | Prazo Médio |
|---|---|
| 6 | 42,17 |

| Nr. Processo | Ajuiz. | nc. Instruçã | Prazo |
|---|---|---|---|
| RTAlç - 0010374-73.2019.5.18.0005 | 13/03/19 | 14/05/19 | 62 |
| RTOrd - 0010420-62.2019.5.18.0005 | 19/03/19 | 17/05/19 | 59 |
| RTOrd - 0010536-68.2019.5.18.0005 | 09/04/19 | 14/05/19 | 35 |
| RTOrd - 0010560-96.2019.5.18.0005 | 12/04/19 | 15/05/19 | 33 |
| RTOrd - 0010570-43.2019.5.18.0005 | 12/04/19 | 15/05/19 | 33 |
| RTOrd - 0010575-65.2019.5.18.0005 | 15/04/19 | 16/05/19 | 31 |

**Legenda:**
**Ajuiz. Data do Ajuizamento;**
**Enc. da Instrução: Data da conclusão para proferir sentença;**
**Prazo: Quantidade de dias decorridos do ajuizamento até o encerramento da instrução.**

## CELISMAR COÊLHO DE FIGUEIREDO

### ORDINÁRIO

| Qtd | Prazo Médio |
|---|---|
| 1 | 23 |

| Nr. Processo | Ajuiz. | nc. Instruçã | Prazo |
|---|---|---|---|
| RTOrd - 0010682-79.2019.5.18.0015 | 08/05/19 | 31/05/19 | 23 |

**Legenda:**
**Ajuiz. Data do Ajuizamento;**
**Enc. da Instrução: Data da conclusão para proferir sentença;**
**Prazo: Quantidade de dias decorridos do ajuizamento até o encerramento da instrução.**

## CEUMARA DE SOUZA FREITAS E

# PRAZO MÉDIO ENTRE O AJUIZAMENTO E O ENCERRAMENTO DA INSTRUÇÃO - 5ª VARA DO TRABALHO DE GOIÂNIA

## SOARES

### ORDINÁRIO

| Qtd | Prazo Médio |
|---|---|
| 20 | 98,25 |

| Nr. Processo | Ajuiz. | nc. Instruçã | Prazo |
|---|---|---|---|
| ET - 0010262-07.2019.5.18.0005 | 19/02/19 | 23/05/19 | 93 |
| HoTrEx - 0010720-24.2019.5.18.0005 | 15/05/19 | 20/05/19 | 5 |
| HoTrEx - 0010721-09.2019.5.18.0005 | 15/05/19 | 30/05/19 | 15 |
| HoTrEx - 0010732-38.2019.5.18.0005 | 17/05/19 | 28/05/19 | 11 |
| RTOrd - 0010065-52.2019.5.18.0005 | 21/01/19 | 20/05/19 | 119 |
| RTOrd - 0010163-37.2019.5.18.0005 | 04/02/19 | 08/05/19 | 93 |
| RTOrd - 0010199-79.2019.5.18.0005 | 08/02/19 | 31/05/19 | 112 |
| RTOrd - 0010265-59.2019.5.18.0005 | 20/02/19 | 28/05/19 | 97 |
| RTOrd - 0010371-21.2019.5.18.0005 | 12/03/19 | 27/05/19 | 76 |
| RTOrd - 0010445-75.2019.5.18.0005 | 22/03/19 | 22/05/19 | 61 |
| RTOrd - 0010589-49.2019.5.18.0005 | 17/04/19 | 20/05/19 | 33 |
| RTOrd - 0010595-56.2019.5.18.0005 | 19/04/19 | 21/05/19 | 32 |
| RTOrd - 0010648-37.2019.5.18.0005 | 02/05/19 | 29/05/19 | 27 |
| RTOrd - 0010649-22.2019.5.18.0005 | 02/05/19 | 29/05/19 | 27 |
| RTOrd - 0010748-89.2019.5.18.0005 | 20/05/19 | 21/05/19 | 1 |
| RTOrd - 0010761-88.2019.5.18.0005 | 22/05/19 | 23/05/19 | 1 |
| RTOrd - 0010764-43.2019.5.18.0005 | 22/05/19 | 23/05/19 | 1 |
| RTOrd - 0010871-24.2018.5.18.0005 | 04/07/18 | 30/05/19 | 330 |
| RTOrd - 0011313-24.2017.5.18.0005 | 28/07/17 | 30/05/19 | 671 |
| RTOrd - 0011723-48.2018.5.18.0005 | 20/12/18 | 29/05/19 | 160 |

**Legenda:**
**Ajuiz. Data do Ajuizamento;**
**Enc. da Instrução: Data da conclusão para proferir sentença;**
**Prazo: Quantidade de dias decorridos do ajuizamento até o encerramento da instrução.**

## ELIAS SOARES DE OLIVEIRA

# PRAZO MÉDIO ENTRE O AJUIZAMENTO E O ENCERRAMENTO DA INSTRUÇÃO - 5ª VARA DO TRABALHO DE GOIÂNIA

## ELIAS SOARES DE OLIVEIRA

### ORDINÁRIO

| Qtd | Prazo Médio |
|---|---|
| 3 | 26,33 |

| Nr. Processo | Ajuiz. | nc. Instruçã | Prazo |
|---|---|---|---|
| RTOrd - 0010594-71.2019.5.18.0005 | 19/04/19 | 20/05/19 | 31 |
| RTOrd - 0010634-53.2019.5.18.0005 | 29/04/19 | 23/05/19 | 24 |
| RTOrd - 0010637-08.2019.5.18.0005 | 29/04/19 | 23/05/19 | 24 |

**Legenda:**
**Ajuiz. Data do Ajuizamento;**
**Enc. da Instrução: Data da conclusão para proferir sentença;**
**Prazo: Quantidade de dias decorridos do ajuizamento até o encerramento da instrução.**

## HELVAN DOMINGOS PREGO

### ORDINÁRIO

| Qtd | Prazo Médio |
|---|---|
| 1 | 34 |

| Nr. Processo | Ajuiz. | nc. Instruçã | Prazo |
|---|---|---|---|
| RTOrd - 0010538-38.2019.5.18.0005 | 09/04/19 | 13/05/19 | 34 |

**Legenda:**
**Ajuiz. Data do Ajuizamento;**
**Enc. da Instrução: Data da conclusão para proferir sentença;**
**Prazo: Quantidade de dias decorridos do ajuizamento até o encerramento da instrução.**

## JOÃO RODRIGUES PEREIRA

### ORDINÁRIO

| Qtd | Prazo Médio |
|---|---|
| 30 | 82,8 |

| Nr. Processo | Ajuiz. | nc. Instruçã | Prazo |
|---|---|---|---|

# PRAZO MÉDIO ENTRE O AJUIZAMENTO E O ENCERRAMENTO DA INSTRUÇÃO - 5ª VARA DO TRABALHO DE GOIÂNIA

## JOÃO RODRIGUES PEREIRA

### ORDINÁRIO

| Qtd | Prazo Médio |
|---|---|
| 30 | 82,8 |

| Nr. Processo | Ajuiz. | nc. Instruçã | Prazo |
|---|---|---|---|
| ConPag - 0010306-26.2019.5.18.0005 | 27/02/19 | 09/05/19 | 71 |
| ConPag - 0011733-92.2018.5.18.0005 | 28/12/18 | 06/05/19 | 129 |
| ET - 0010387-72.2019.5.18.0005 | 14/03/19 | 07/05/19 | 54 |
| ET - 0010388-57.2019.5.18.0005 | 14/03/19 | 10/05/19 | 57 |
| ET - 0010454-37.2019.5.18.0005 | 25/03/19 | 08/05/19 | 44 |
| ET - 0010528-91.2019.5.18.0005 | 06/04/19 | 03/05/19 | 27 |
| ET - 0010529-76.2019.5.18.0005 | 06/04/19 | 03/05/19 | 27 |
| ET - 0010565-21.2019.5.18.0005 | 12/04/19 | 17/05/19 | 35 |
| ET - 0010674-35.2019.5.18.0005 | 07/05/19 | 09/05/19 | 2 |
| RTOrd - 0010264-74.2019.5.18.0005 | 19/02/19 | 02/05/19 | 72 |
| RTOrd - 0010312-33.2019.5.18.0005 | 28/02/19 | 10/05/19 | 71 |
| RTOrd - 0010338-31.2019.5.18.0005 | 07/03/19 | 02/05/19 | 56 |
| RTOrd - 0010378-13.2019.5.18.0005 | 13/03/19 | 15/05/19 | 63 |
| RTOrd - 0010392-94.2019.5.18.0005 | 15/03/19 | 03/05/19 | 49 |
| RTOrd - 0010402-41.2019.5.18.0005 | 16/03/19 | 02/05/19 | 47 |
| RTOrd - 0010438-83.2019.5.18.0005 | 21/03/19 | 10/05/19 | 50 |
| RTOrd - 0010450-97.2019.5.18.0005 | 22/03/19 | 15/05/19 | 54 |
| RTOrd - 0010466-51.2019.5.18.0005 | 26/03/19 | 06/05/19 | 41 |
| RTOrd - 0010472-58.2019.5.18.0005 | 27/03/19 | 15/05/19 | 49 |
| RTOrd - 0010498-56.2019.5.18.0005 | 01/04/19 | 09/05/19 | 38 |
| RTOrd - 0010508-03.2019.5.18.0005 | 03/04/19 | 03/05/19 | 30 |
| RTOrd - 0010509-85.2019.5.18.0005 | 03/04/19 | 02/05/19 | 29 |
| RTOrd - 0010525-39.2019.5.18.0005 | 05/04/19 | 07/05/19 | 32 |
| RTOrd - 0010562-66.2019.5.18.0005 | 12/04/19 | 15/05/19 | 33 |
| RTOrd - 0010631-69.2017.5.18.0005 | 12/04/17 | 17/05/19 | 765 |

**Legenda:**
**Ajuiz. Data do Ajuizamento;**
**Enc. da Instrução: Data da conclusão para proferir sentença;**
**Prazo: Quantidade de dias decorridos do ajuizamento até o encerramento da instrução.**

# PRAZO MÉDIO ENTRE O AJUIZAMENTO E O ENCERRAMENTO DA INSTRUÇÃO - 5ª VARA DO TRABALHO DE GOIÂNIA

## JOÃO RODRIGUES PEREIRA

### ORDINÁRIO

| Qtd | Prazo Médio |
|---|---|
| 30 | 82,8 |

| Nr. Processo | Ajuiz. | nc. Instruçã | Prazo |
|---|---|---|---|
| RTOrd - 0010643-15.2019.5.18.0005 | 30/04/19 | 02/05/19 | 2 |
| RTOrd - 0010728-98.2019.5.18.0005 | 16/05/19 | 17/05/19 | 1 |
| RTOrd - 0011328-56.2018.5.18.0005 | 02/10/18 | 15/05/19 | 225 |
| RTOrd - 0011588-36.2018.5.18.0005 | 23/11/18 | 13/05/19 | 171 |
| RTOrd - 0011610-94.2018.5.18.0005 | 28/11/18 | 07/05/19 | 160 |

**Legenda:**
**Ajuiz. Data do Ajuizamento;**
**Enc. da Instrução: Data da conclusão para proferir sentença;**
**Prazo: Quantidade de dias decorridos do ajuizamento até o encerramento da instrução.**

## VIVIANE SILVA BORGES

### ORDINÁRIO

| Qtd | Prazo Médio |
|---|---|
| 2 | 31 |

| Nr. Processo | Ajuiz. | nc. Instruçã | Prazo |
|---|---|---|---|
| RTAlç - 0010516-77.2019.5.18.0005 | 04/04/19 | 03/05/19 | 29 |
| RTOrd - 0010522-84.2019.5.18.0005 | 05/04/19 | 08/05/19 | 33 |

**Legenda:**
**Ajuiz. Data do Ajuizamento;**
**Enc. da Instrução: Data da conclusão para proferir sentença;**
**Prazo: Quantidade de dias decorridos do ajuizamento até o encerramento da instrução.**