Conceituação

Tema	Prazos Processuais
Relatórios	Evolução Histórica Comparativo por VT Comparativo por Grupo Por Grupo Por VT Por Processo Por Magistrado
Resumo	Apresenta o prazo médio desde o ajuizamento da ação até o encerramento da instrução.
Descrição	O prazo médio é obtido calculando-se a quantidade de dias decorridos desde o ajuizamento até o encerramento da instrução. Os dados são extraídos baseando-se nos itens do e-Gestão: 267 e 90267 - Do ajuizamento da ação até o encerramento da instrução na fase de conhecimento – rito sumaríssimo; 268 e 90268 – Do ajuizamento da ação até o encerramento da instrução na fase de conhecimento – exceto rito sumaríssimo (ordinário)
Origem da informação	e-Gestão
Critérios e transformações	Coletado do e-Gestão, consolidado, otimizado e classificado para análise.
Análises possíveis	Prazo médio entre o ajuizamento da ação e o encerramento da instrução, detalhado de forma Geral, Por grupo, por VT, Por Processo e Por Magistrado.

EVOLUÇÃO HISTÓRICA DOS PRAZOS PROCESSUAIS ENTRE O AJUIZAMENTO E O ENCERRAMENTO DA INSTRUÇÃO - 14ª VARA DO TRABALHO DE GOIÂNIA

Data do encerramento da instrução entre 1/5/2019 e 31/5/2019 23:59:59

Rito	Qtd	Prazo Médio
ORDINÁRIO	93	130,88
SUMARÍSSIMO	106	32,62
Total/Média	**199**	**78,54**

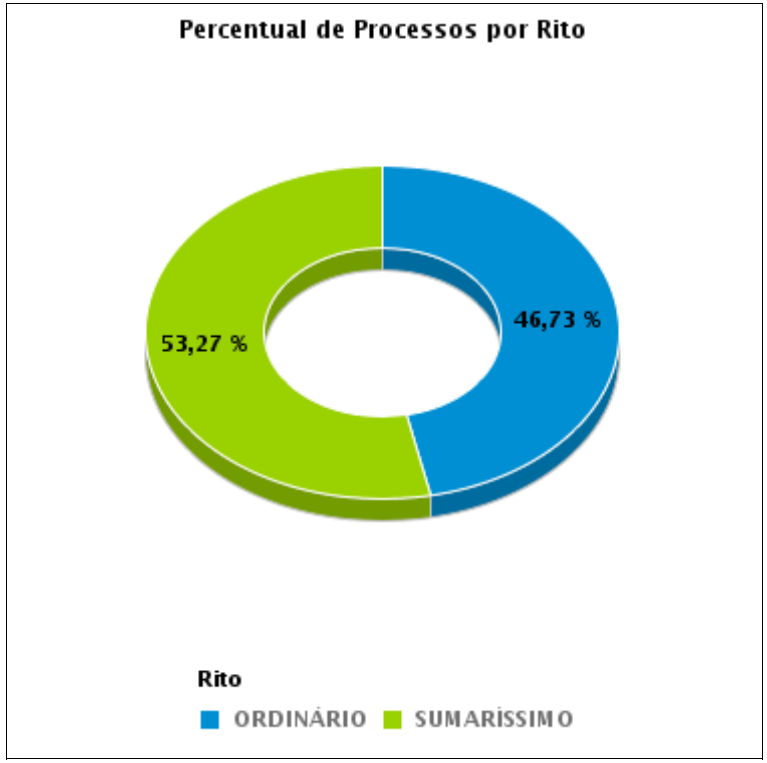

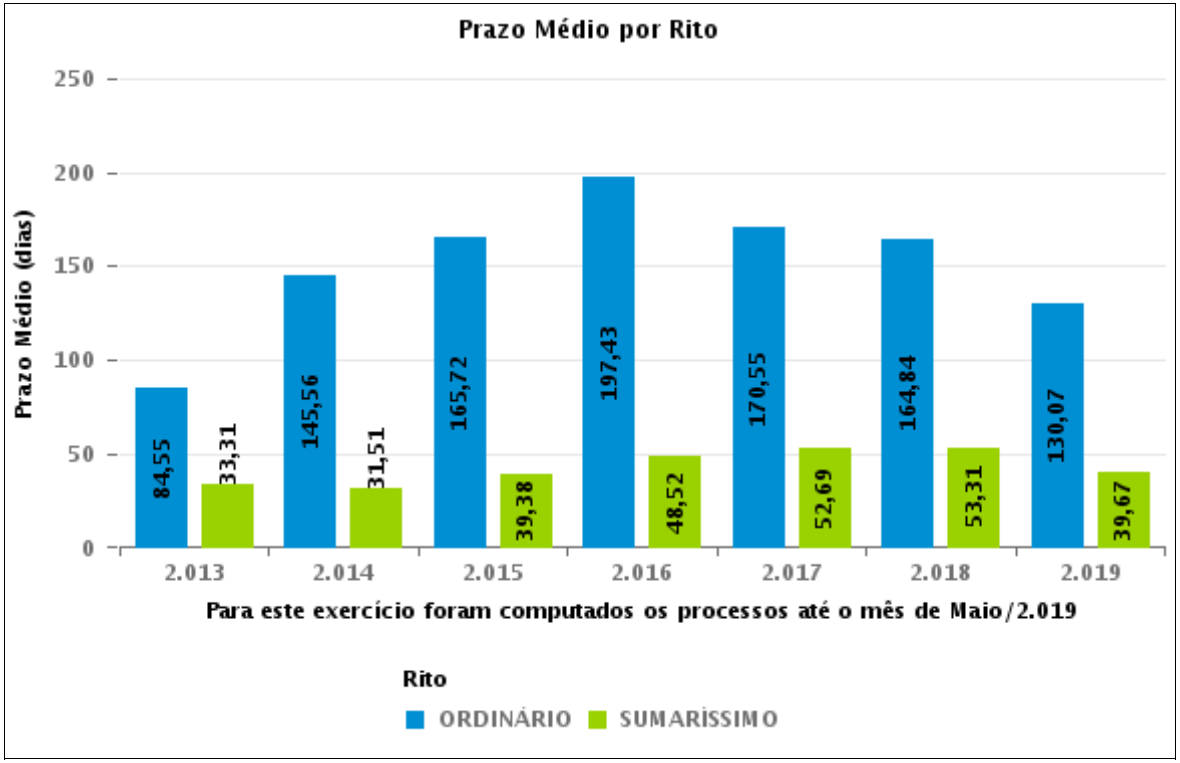

COMPARATIVO DO PRAZO MÉDIO ENTRE O AJUIZAMENTO E O ENCERRAMENTO DA INSTRUÇÃO - 14ª VARA DO TRABALHO DE GOIÂNIA

Data do encerramento da instrução entre 1/5/2019 e 31/5/2019 23:59:59

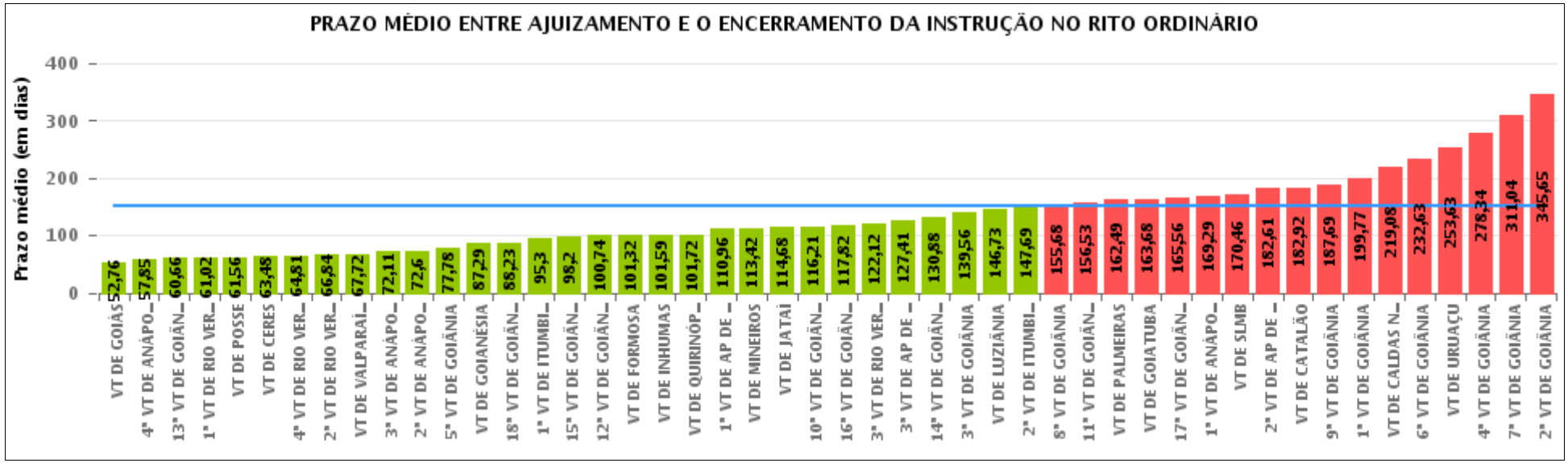

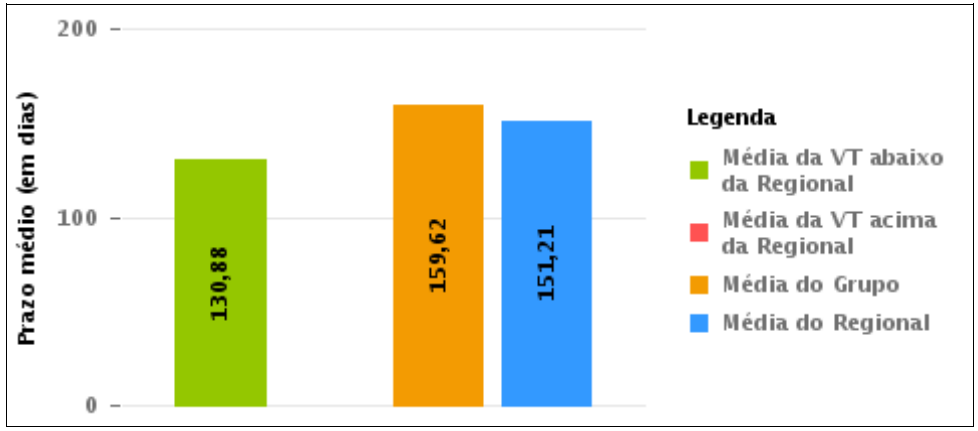

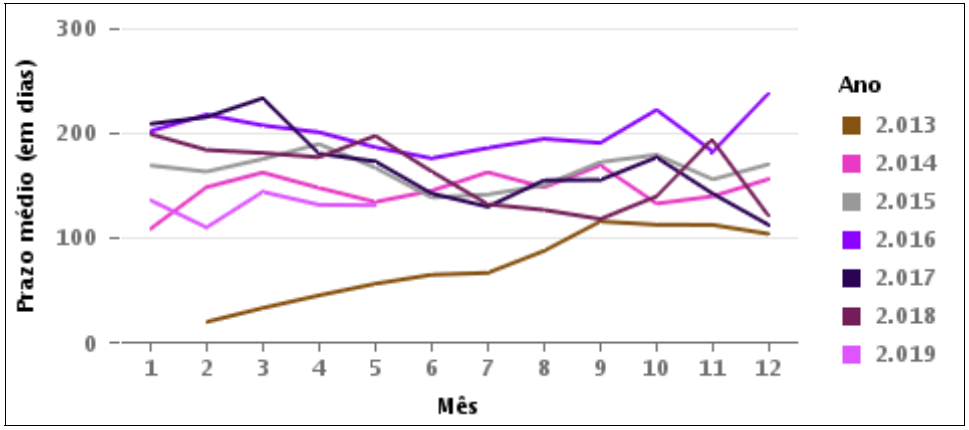

COMPARATIVO DO PRAZO MÉDIO ENTRE O AJUIZAMENTO E O ENCERRAMENTO DA INSTRUÇÃO ENTRE AS VARAS DO GRUPO

Data do encerramento da instrução entre 1/5/2019 e 31/5/2019 23:59:59

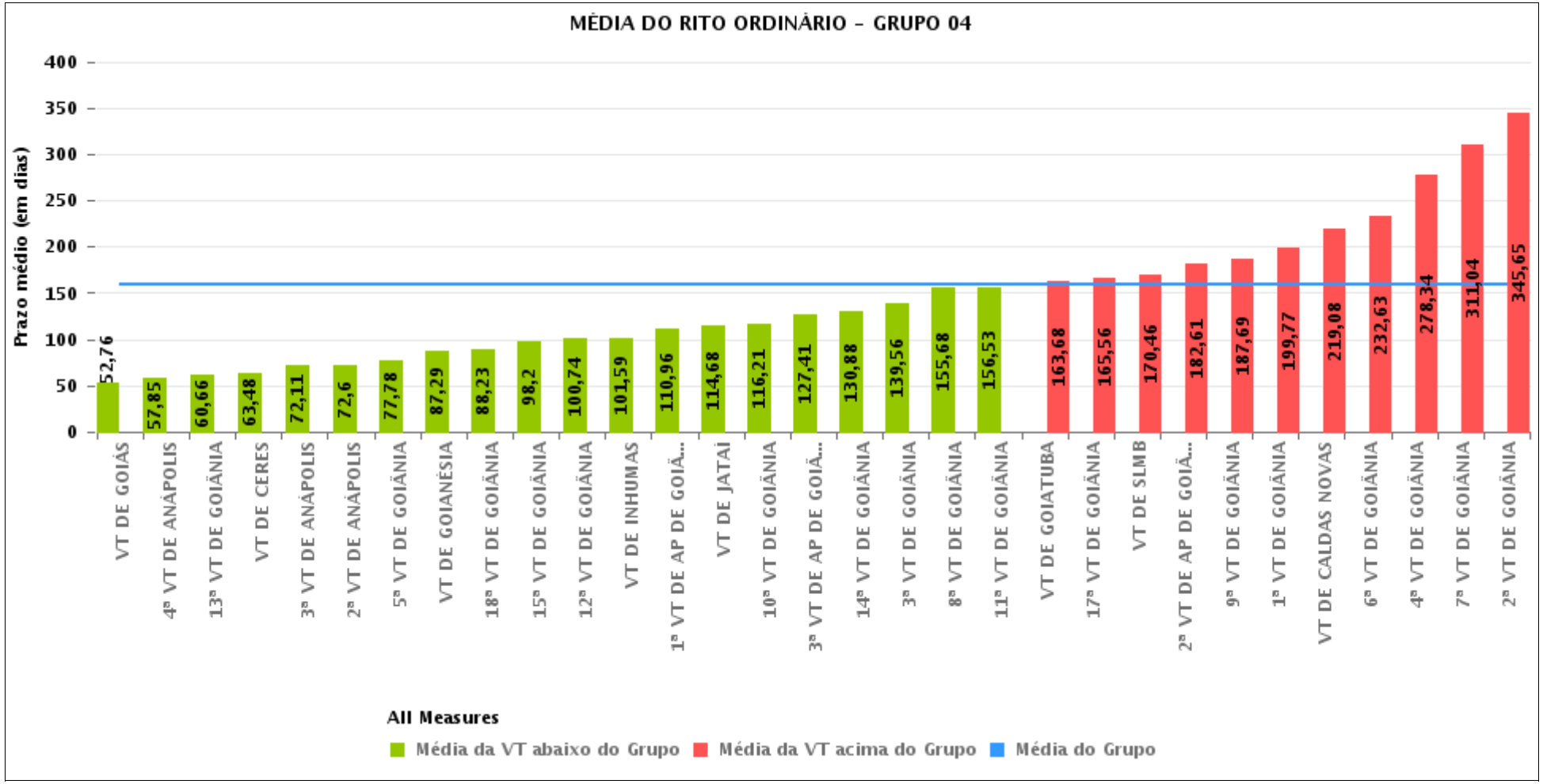

PRAZO MÉDIO ENTRE O AJUIZAMENTO E O ENCERRAMENTO DA INSTRUÇÃO POR GRUPO

Data do encerramento da instrução entre 1/5/2019 e 31/5/2019 23:59:59

Rito	Grupo	Qtd. Processos	Prazo Médio (dias)	Ranking
ORDINÁRIO	GRUPO 01	25	61,56	1°
	GRUPO 06	130	67,72	2°
	GRUPO 03	487	107,2	3°
	GRUPO 04	2.354	159,62	4°
	GRUPO 02	53	162,49	5°
	GRUPO 05	389	187,5	6°

Legenda:		# Grupo 04 – De 1501 a 2000	# Grupo 05 – De 2001 a 2500
	1ª VT De Anápolis		
# Grupo 01 – Até 750	1ª VT De Rio Verde	1ª VT De Goiânia	16ª VT De Goiânia
	2ª VT De Rio Verde	2ª VT De Goiânia	VT De Luziânia
VT de Posse	3ª VT De Rio Verde	3ª VT De Goiânia	VT De Catalão
	4ª VT De Rio Verde	4ª VT De Goiânia	VT De Uruaçu
	1ª VT De Itumbiara	5ª VT De Goiânia	
# Grupo 02 – De 751 a 1000	2ª VT De Itumbiara	6ª VT De Goiânia	# Grupo 06 – Acima de 2500
	VT De Quirinópolis	7ª VT De Goiânia	
VT de Palmeiras de Goiás	VT De Mineiros	8ª VT De Goiânia	VT De Valparaíso de Goiás
	VT De Formosa	9ª VT De Goiânia	
		10ª VT De Goiânia	
		11ª VT De Goiânia	
		12ª VT De Goiânia	
		13ª VT De Goiânia	
		14ª VT De Goiânia	
		15ª VT De Goiânia	
		17ª VT De Goiânia	
		18ª VT De Goiânia	
		2ª VT De Anápolis	
		3ª VT De Anápolis	
		4ª VT De Anápolis	
		1ª VT De Aparecida De Goiânia	
		2ª VT De Aparecida De Goiânia	
		3ª VT De Aparecida De Goiânia	
		VT DE Jataí	
		VT DE Goiatuba	
		VT DE Caldas Novas	
		VT DE Ceres	
		VT DE São Luís de Montes Belos	
		VT DE Goiás	
		VT DE Goianésia	
		VT DE Inhumas	

PRAZO MÉDIO ENTRE O AJUIZAMENTO E O ENCERRAMENTO DA INSTRUÇÃO DE TODAS AS VARAS DO TRABALHO

Data do encerramento da instrução entre 1/5/2019 e 31/5/2019 23:59:59

ORDINÁRIO

Qtd. Processos	Prazo Médio (dias)
3.438	151,21

Vara do Trabalho	Qtd Processos	Prazo Médio	Ranking
VARA DO TRABALHO DE GOIÁS	49	52,76	1°
4ª VARA DO TRABALHO DE ANÁPOLIS	71	57,85	2°
13ª VARA DO TRABALHO DE GOIÂNIA	76	60,66	3°
1ª VARA DO TRABALHO DE RIO VERDE	42	61,02	4°
VARA DO TRABALHO DE POSSE	25	61,56	5°
VARA DO TRABALHO DE CERES	23	63,48	6°
4ª VARA DO TRABALHO DE RIO VERDE	43	64,81	7°
2ª VARA DO TRABALHO DE RIO VERDE	55	66,84	8°
VARA DO TRABALHO DE VALPARAÍSO DE GOIÁS	130	67,72	9°
3ª VARA DO TRABALHO DE ANÁPOLIS	65	72,11	10°
2ª VARA DO TRABALHO DE ANÁPOLIS	55	72,6	11°
5ª VARA DO TRABALHO DE GOIÂNIA	63	77,78	12°
VARA DO TRABALHO DE GOIANÉSIA	55	87,29	13°
18ª VARA DO TRABALHO DE GOIÂNIA	78	88,23	14°
1ª VARA DO TRABALHO DE ITUMBIARA	53	95,3	15°
15ª VARA DO TRABALHO DE GOIÂNIA	81	98,2	16°
12ª VARA DO TRABALHO DE GOIÂNIA	61	100,74	17°
VARA DO TRABALHO DE FORMOSA	37	101,32	18°
VARA DO TRABALHO DE INHUMAS	69	101,59	19°
VARA DO TRABALHO DE QUIRINÓPOLIS	58	101,72	20°
1ª VARA DO TRABALHO DE APARECIDA DE GOIÂNIA	55	110,96	21°
VARA DO TRABALHO DE MINEIROS	31	113,42	22°
VARA DO TRABALHO DE JATAÍ	56	114,68	23°
10ª VARA DO TRABALHO DE GOIÂNIA	82	116,21	24°
16ª VARA DO TRABALHO DE GOIÂNIA	92	117,82	25°
3ª VARA DO TRABALHO DE RIO VERDE	49	122,12	26°

PRAZO MÉDIO ENTRE O AJUIZAMENTO E O ENCERRAMENTO DA INSTRUÇÃO DE TODAS AS VARAS DO TRABALHO

ORDINÁRIO

Qtd. Processos	Prazo Médio (dias)
3.438	151,21

Vara do Trabalho	Qtd Processos	Prazo Médio	Ranking
3ª VARA DO TRABALHO DE APARECIDA DE GOIÂNIA	76	127,41	27°
14ª VARA DO TRABALHO DE GOIÂNIA	93	130,88	28°
3ª VARA DO TRABALHO DE GOIÂNIA	72	139,56	29°
VARA DO TRABALHO DE LUZIÂNIA	51	146,73	30°
2ª VARA DO TRABALHO DE ITUMBIARA	54	147,69	31°
8ª VARA DO TRABALHO DE GOIÂNIA	94	155,68	32°
11ª VARA DO TRABALHO DE GOIÂNIA	85	156,53	33°
VARA DO TRABALHO DE PALMEIRAS	53	162,49	34°
VARA DO TRABALHO DE GOIATUBA	50	163,68	35°
17ª VARA DO TRABALHO DE GOIÂNIA	100	165,56	36°
1ª VARA DO TRABALHO DE ANÁPOLIS	65	169,29	37°
VARA DO TRABALHO DE SÃO LUIS DE MONTES BELOS	61	170,46	38°
2ª VARA DO TRABALHO DE APARECIDA DE GOIÂNIA	103	182,61	39°
VARA DO TRABALHO DE CATALÃO	110	182,92	40°
9ª VARA DO TRABALHO DE GOIÂNIA	96	187,69	41°
1ª VARA DO TRABALHO DE GOIÂNIA	84	199,77	42°
VARA DO TRABALHO DE CALDAS NOVAS	49	219,08	43°
6ª VARA DO TRABALHO DE GOIÂNIA	79	232,63	44°
VARA DO TRABALHO DE URUAÇU	136	253,63	45°
4ª VARA DO TRABALHO DE GOIÂNIA	118	278,34	46°
7ª VARA DO TRABALHO DE GOIÂNIA	119	311,04	47°
2ª VARA DO TRABALHO DE GOIÂNIA	136	345,65	48°

PRAZO MÉDIO ENTRE O AJUIZAMENTO E O ENCERRAMENTO DA INSTRUÇÃO - 14ª VARA DO TRABALHO DE GOIÂNIA

Data do encerramento da instrução entre 1/5/2019 e 31/5/2019 23:59:59

14ª VARA DO TRABALHO DE GOIÂNIA

ORDINÁRIO

Qtd	Prazo Médio
93	130,88

Nr. Processo	Ajuiz.	nc. Instruçã	Prazo
ACP - 0011246-95.2018.5.18.0014	22/09/18	17/05/19	237
ConPag - 0010619-57.2019.5.18.0014	24/04/19	16/05/19	22
ConPag - 0010715-72.2019.5.18.0014	13/05/19	29/05/19	16
ET - 0010511-28.2019.5.18.0014	02/04/19	27/05/19	55
ET - 0010660-24.2019.5.18.0014	03/05/19	30/05/19	27
ET - 0010703-58.2019.5.18.0014	10/05/19	15/05/19	5
ET - 0010729-56.2019.5.18.0014	16/05/19	16/05/19	0
HoTrEx - 0010598-81.2019.5.18.0014	18/04/19	14/05/19	26
HoTrEx - 0010622-45.2019.5.18.0003	14/05/19	22/05/19	8
HoTrEx - 0010643-85.2019.5.18.0014	29/04/19	15/05/19	16
IDPJ - 0010028-95.2019.5.18.0014	10/01/19	13/05/19	123
IDPJ - 0010116-36.2019.5.18.0014	29/01/19	02/05/19	93
IDPJ - 0010816-46.2018.5.18.0014	26/06/18	06/05/19	314
IDPJ - 0011204-46.2018.5.18.0014	14/09/18	06/05/19	234
MS - 0011654-86.2018.5.18.0014	18/12/18	07/05/19	140
PAP - 0010747-77.2019.5.18.0014	20/05/19	28/05/19	8
RTAlç - 0010498-29.2019.5.18.0014	01/04/19	08/05/19	37
RTAlç - 0010567-61.2019.5.18.0014	12/04/19	09/05/19	27
RTAlç - 0010602-21.2019.5.18.0014	22/04/19	10/05/19	18
RTAlç - 0010652-47.2019.5.18.0014	02/05/19	15/05/19	13
RTOrd - 0010205-59.2019.5.18.0014	11/02/19	29/05/19	107
RTOrd - 0010229-87.2019.5.18.0014	13/02/19	06/05/19	82

Legenda:
Ajuiz. Data do Ajuizamento;
Enc. da Instrução: Data da conclusão para proferir sentença;
Prazo: Quantidade de dias decorridos do ajuizamento até o encerramento da instrução.

PRAZO MÉDIO ENTRE O AJUIZAMENTO E O ENCERRAMENTO DA INSTRUÇÃO - 14ª VARA DO TRABALHO DE GOIÂNIA

14ª VARA DO TRABALHO DE GOIÂNIA

ORDINÁRIO

Qtd	Prazo Médio
93	130,88

Nr. Processo	Ajuiz.	nc. Instruçã	Prazo
RTOrd - 0010329-42.2019.5.18.0014	01/03/19	08/05/19	68
RTOrd - 0010377-98.2019.5.18.0014	13/03/19	06/05/19	54
RTOrd - 0010394-37.2019.5.18.0014	15/03/19	17/05/19	63
RTOrd - 0010396-31.2019.5.18.0006	20/03/19	15/05/19	56
RTOrd - 0010403-96.2019.5.18.0014	16/03/19	03/05/19	48
RTOrd - 0010406-51.2019.5.18.0014	18/03/19	13/05/19	56
RTOrd - 0010416-95.2019.5.18.0014	19/03/19	06/05/19	48
RTOrd - 0010417-80.2019.5.18.0014	19/03/19	21/05/19	63
RTOrd - 0010426-42.2019.5.18.0014	20/03/19	06/05/19	47
RTOrd - 0010432-49.2019.5.18.0014	20/03/19	02/05/19	43
RTOrd - 0010433-34.2019.5.18.0014	20/03/19	08/05/19	49
RTOrd - 0010440-26.2019.5.18.0014	21/03/19	06/05/19	46
RTOrd - 0010450-70.2019.5.18.0014	22/03/19	09/05/19	48
RTOrd - 0010452-40.2019.5.18.0014	24/03/19	03/05/19	40
RTOrd - 0010454-10.2019.5.18.0014	25/03/19	09/05/19	45
RTOrd - 0010464-54.2019.5.18.0014	26/03/19	02/05/19	37
RTOrd - 0010477-53.2019.5.18.0014	27/03/19	02/05/19	36
RTOrd - 0010478-38.2019.5.18.0014	27/03/19	02/05/19	36
RTOrd - 0010489-67.2019.5.18.0014	29/03/19	07/05/19	39
RTOrd - 0010496-59.2019.5.18.0014	30/03/19	06/05/19	37
RTOrd - 0010502-03.2018.5.18.0014	20/04/18	17/05/19	392
RTOrd - 0010504-36.2019.5.18.0014	01/04/19	08/05/19	37
RTOrd - 0010505-21.2019.5.18.0014	01/04/19	22/05/19	51
RTOrd - 0010519-05.2019.5.18.0014	03/04/19	02/05/19	29
RTOrd - 0010520-90.2019.5.18.0013	11/04/19	29/05/19	48

Legenda:
Ajuiz. Data do Ajuizamento;
Enc. da Instrução: Data da conclusão para proferir sentença;
Prazo: Quantidade de dias decorridos do ajuizamento até o encerramento da instrução.

PRAZO MÉDIO ENTRE O AJUIZAMENTO E O ENCERRAMENTO DA INSTRUÇÃO - 14ª VARA DO TRABALHO DE GOIÂNIA

14ª VARA DO TRABALHO DE GOIÂNIA

ORDINÁRIO

Qtd	Prazo Médio
93	130,88

Nr. Processo	Ajuiz.	nc. Instruçã	Prazo
RTOrd - 0010524-27.2019.5.18.0014	03/04/19	28/05/19	55
RTOrd - 0010531-19.2019.5.18.0014	05/04/19	07/05/19	32
RTOrd - 0010532-04.2019.5.18.0014	05/04/19	16/05/19	41
RTOrd - 0010534-71.2019.5.18.0014	05/04/19	21/05/19	46
RTOrd - 0010537-26.2019.5.18.0014	08/04/19	16/05/19	38
RTOrd - 0010559-84.2019.5.18.0014	11/04/19	29/05/19	48
RTOrd - 0010563-24.2019.5.18.0014	11/04/19	15/05/19	34
RTOrd - 0010575-38.2019.5.18.0014	12/04/19	10/05/19	28
RTOrd - 0010586-67.2019.5.18.0014	16/04/19	14/05/19	28
RTOrd - 0010593-59.2019.5.18.0014	17/04/19	23/05/19	36
RTOrd - 0010613-50.2019.5.18.0014	23/04/19	16/05/19	23
RTOrd - 0010638-63.2019.5.18.0014	27/04/19	30/05/19	33
RTOrd - 0010647-28.2019.5.18.0013	29/04/19	02/05/19	3
RTOrd - 0010655-02.2019.5.18.0014	02/05/19	23/05/19	21
RTOrd - 0010683-67.2019.5.18.0014	08/05/19	09/05/19	1
RTOrd - 0010690-93.2018.5.18.0014	30/05/18	29/05/19	364
RTOrd - 0010711-35.2019.5.18.0014	13/05/19	29/05/19	16
RTOrd - 0010744-25.2019.5.18.0014	20/05/19	28/05/19	8
RTOrd - 0010769-38.2019.5.18.0014	23/05/19	27/05/19	4
RTOrd - 0010785-26.2018.5.18.0014	20/06/18	27/05/19	341
RTOrd - 0010787-59.2019.5.18.0014	28/05/19	29/05/19	1
RTOrd - 0011050-28.2018.5.18.0014	14/08/18	15/05/19	274
RTOrd - 0011143-88.2018.5.18.0014	31/08/18	10/05/19	252
RTOrd - 0011150-80.2018.5.18.0014	31/08/18	06/05/19	248
RTOrd - 0011164-64.2018.5.18.0014	05/09/18	08/05/19	245

Legenda:
Ajuiz. Data do Ajuizamento;
Enc. da Instrução: Data da conclusão para proferir sentença;
Prazo: Quantidade de dias decorridos do ajuizamento até o encerramento da instrução.

PRAZO MÉDIO ENTRE O AJUIZAMENTO E O ENCERRAMENTO DA INSTRUÇÃO - 14ª VARA DO TRABALHO DE GOIÂNIA

14ª VARA DO TRABALHO DE GOIÂNIA

ORDINÁRIO

Qtd	Prazo Médio
93	130,88

Nr. Processo	Ajuiz.	nc. Instruçã	Prazo
RTOrd - 0011173-26.2018.5.18.0014	06/09/18	03/05/19	239
RTOrd - 0011184-55.2018.5.18.0014	11/09/18	08/05/19	239
RTOrd - 0011231-29.2018.5.18.0014	19/09/18	15/05/19	238
RTOrd - 0011279-85.2018.5.18.0014	27/09/18	28/05/19	243
RTOrd - 0011332-66.2018.5.18.0014	09/10/18	29/05/19	232
RTOrd - 0011339-58.2018.5.18.0014	10/10/18	16/05/19	218
RTOrd - 0011342-13.2018.5.18.0014	10/10/18	20/05/19	222
RTOrd - 0011356-94.2018.5.18.0014	15/10/18	22/05/19	219
RTOrd - 0011383-77.2018.5.18.0014	19/10/18	17/05/19	210
RTOrd - 0011423-59.2018.5.18.0014	29/10/18	14/05/19	197
RTOrd - 0011477-25.2018.5.18.0014	08/11/18	27/05/19	200
RTOrd - 0011529-21.2018.5.18.0014	21/11/18	07/05/19	167
RTOrd - 0011535-62.2017.5.18.0014	30/08/17	08/05/19	616
RTOrd - 0011547-42.2018.5.18.0014	24/11/18	31/05/19	188
RTOrd - 0011745-16.2017.5.18.0014	04/10/17	14/05/19	587
RTOrd - 0011799-79.2017.5.18.0014	13/10/17	03/05/19	567
RTOrd - 0011833-54.2017.5.18.0014	19/10/17	14/05/19	572
RTOrd - 0011944-38.2017.5.18.0014	06/11/17	09/05/19	549
RTOrd - 0011953-97.2017.5.18.0014	07/11/17	14/05/19	553
RTOrd - 0012042-23.2017.5.18.0014	10/11/17	22/05/19	558
TutCautAnt - 0010618-72.2019.5.18.0014	24/04/19	08/05/19	14

Legenda:
Ajuiz. Data do Ajuizamento;
Enc. da Instrução: Data da conclusão para proferir sentença;
Prazo: Quantidade de dias decorridos do ajuizamento até o encerramento da instrução.

PRAZO MÉDIO ENTRE O AJUIZAMENTO E O ENCERRAMENTO DA INSTRUÇÃO - 14ª VARA DO TRABALHO DE GOIÂNIA

Data do encerramento da instrução entre 1/5/2019 e 31/5/2019 23:59:59

ANTÔNIA HELENA GOMES BORGES TAVEIRA

ORDINÁRIO

Qtd	Prazo Médio
45	126,87

Nr. Processo	Ajuiz.	nc. Instruçã	Prazo
ET - 0010703-58.2019.5.18.0014	10/05/19	15/05/19	5
ET - 0010729-56.2019.5.18.0014	16/05/19	16/05/19	0
HoTrEx - 0010643-85.2019.5.18.0014	29/04/19	15/05/19	16
IDPJ - 0010028-95.2019.5.18.0014	10/01/19	13/05/19	123
PAP - 0010747-77.2019.5.18.0014	20/05/19	28/05/19	8
RTAlç - 0010498-29.2019.5.18.0014	01/04/19	08/05/19	37
RTOrd - 0010205-59.2019.5.18.0014	11/02/19	29/05/19	107
RTOrd - 0010229-87.2019.5.18.0014	13/02/19	06/05/19	82
RTOrd - 0010329-42.2019.5.18.0014	01/03/19	08/05/19	68
RTOrd - 0010396-31.2019.5.18.0006	20/03/19	15/05/19	56
RTOrd - 0010403-96.2019.5.18.0014	16/03/19	03/05/19	48
RTOrd - 0010406-51.2019.5.18.0014	18/03/19	13/05/19	56
RTOrd - 0010416-95.2019.5.18.0014	19/03/19	06/05/19	48
RTOrd - 0010417-80.2019.5.18.0014	19/03/19	21/05/19	63
RTOrd - 0010433-34.2019.5.18.0014	20/03/19	08/05/19	49
RTOrd - 0010440-26.2019.5.18.0014	21/03/19	06/05/19	46
RTOrd - 0010450-70.2019.5.18.0014	22/03/19	09/05/19	48
RTOrd - 0010454-10.2019.5.18.0014	25/03/19	09/05/19	45
RTOrd - 0010464-54.2019.5.18.0014	26/03/19	02/05/19	37
RTOrd - 0010502-03.2018.5.18.0014	20/04/18	17/05/19	392
RTOrd - 0010505-21.2019.5.18.0014	01/04/19	22/05/19	51

Legenda:
Ajuiz. Data do Ajuizamento;
Enc. da Instrução: Data da conclusão para proferir sentença;
Prazo: Quantidade de dias decorridos do ajuizamento até o encerramento da instrução.

PRAZO MÉDIO ENTRE O AJUIZAMENTO E O ENCERRAMENTO DA INSTRUÇÃO - 14ª VARA DO TRABALHO DE GOIÂNIA

ANTÔNIA HELENA GOMES BORGES TAVEIRA

ORDINÁRIO

Qtd	Prazo Médio
45	126,87

Nr. Processo	Ajuiz.	nc. Instruçã	Prazo
RTOrd - 0010520-90.2019.5.18.0013	11/04/19	29/05/19	48
RTOrd - 0010524-27.2019.5.18.0014	03/04/19	28/05/19	55
RTOrd - 0010531-19.2019.5.18.0014	05/04/19	07/05/19	32
RTOrd - 0010534-71.2019.5.18.0014	05/04/19	21/05/19	46
RTOrd - 0010537-26.2019.5.18.0014	08/04/19	16/05/19	38
RTOrd - 0010563-24.2019.5.18.0014	11/04/19	15/05/19	34
RTOrd - 0010647-28.2019.5.18.0013	29/04/19	02/05/19	3
RTOrd - 0010683-67.2019.5.18.0014	08/05/19	09/05/19	1
RTOrd - 0010711-35.2019.5.18.0014	13/05/19	29/05/19	16
RTOrd - 0010769-38.2019.5.18.0014	23/05/19	27/05/19	4
RTOrd - 0010787-59.2019.5.18.0014	28/05/19	29/05/19	1
RTOrd - 0011050-28.2018.5.18.0014	14/08/18	15/05/19	274
RTOrd - 0011150-80.2018.5.18.0014	31/08/18	06/05/19	248
RTOrd - 0011173-26.2018.5.18.0014	06/09/18	03/05/19	239
RTOrd - 0011184-55.2018.5.18.0014	11/09/18	08/05/19	239
RTOrd - 0011231-29.2018.5.18.0014	19/09/18	15/05/19	238
RTOrd - 0011279-85.2018.5.18.0014	27/09/18	28/05/19	243
RTOrd - 0011332-66.2018.5.18.0014	09/10/18	29/05/19	232
RTOrd - 0011383-77.2018.5.18.0014	19/10/18	17/05/19	210
RTOrd - 0011477-25.2018.5.18.0014	08/11/18	27/05/19	200
RTOrd - 0011529-21.2018.5.18.0014	21/11/18	07/05/19	167
RTOrd - 0011535-62.2017.5.18.0014	30/08/17	08/05/19	616
RTOrd - 0011745-16.2017.5.18.0014	04/10/17	14/05/19	587
RTOrd - 0011953-97.2017.5.18.0014	07/11/17	14/05/19	553

Legenda:
Ajuiz. Data do Ajuizamento;
Enc. da Instrução: Data da conclusão para proferir sentença;
Prazo: Quantidade de dias decorridos do ajuizamento até o encerramento da instrução.

ANTÔNIO GONÇALVES PEREIRA JÚNIOR

ORDINÁRIO

Qtd	Prazo Médio
5	37

Nr. Processo	Ajuiz.	nc. Instruçã	Prazo
RTAlç - 0010567-61.2019.5.18.0014	12/04/19	09/05/19	27
RTOrd - 0010377-98.2019.5.18.0014	13/03/19	06/05/19	54
RTOrd - 0010426-42.2019.5.18.0014	20/03/19	06/05/19	47
RTOrd - 0010519-05.2019.5.18.0014	03/04/19	02/05/19	29
RTOrd - 0010575-38.2019.5.18.0014	12/04/19	10/05/19	28

Legenda:
Ajuiz. Data do Ajuizamento;
Enc. da Instrução: Data da conclusão para proferir sentença;
Prazo: Quantidade de dias decorridos do ajuizamento até o encerramento da instrução.

CARLOS ALBERTO BEGALLES

ORDINÁRIO

Qtd	Prazo Médio
1	26

Nr. Processo	Ajuiz.	nc. Instruçã	Prazo
HoTrEx - 0010598-81.2019.5.18.0014	18/04/19	14/05/19	26

Legenda:
Ajuiz. Data do Ajuizamento;
Enc. da Instrução: Data da conclusão para proferir sentença;
Prazo: Quantidade de dias decorridos do ajuizamento até o encerramento da instrução.

CÉLIA MARTINS FERRO

PRAZO MÉDIO ENTRE O AJUIZAMENTO E O ENCERRAMENTO DA INSTRUÇÃO - 14ª VARA DO TRABALHO DE GOIÂNIA

CÉLIA MARTINS FERRO

ORDINÁRIO

Qtd	Prazo Médio
2	28,5

Nr. Processo	Ajuiz.	nc. Instruçã	Prazo
RTOrd - 0010593-59.2019.5.18.0014	17/04/19	23/05/19	36
RTOrd - 0010655-02.2019.5.18.0014	02/05/19	23/05/19	21

Legenda:
Ajuiz. Data do Ajuizamento;
Enc. da Instrução: Data da conclusão para proferir sentença;
Prazo: Quantidade de dias decorridos do ajuizamento até o encerramento da instrução.

ELIAS SOARES DE OLIVEIRA

ORDINÁRIO

Qtd	Prazo Médio
36	169,61

Nr. Processo	Ajuiz.	nc. Instruçã	Prazo
ACP - 0011246-95.2018.5.18.0014	22/09/18	17/05/19	237
ET - 0010511-28.2019.5.18.0014	02/04/19	27/05/19	55
ET - 0010660-24.2019.5.18.0014	03/05/19	30/05/19	27
HoTrEx - 0010622-45.2019.5.18.0003	14/05/19	22/05/19	8
IDPJ - 0010116-36.2019.5.18.0014	29/01/19	02/05/19	93
IDPJ - 0010816-46.2018.5.18.0014	26/06/18	06/05/19	314
IDPJ - 0011204-46.2018.5.18.0014	14/09/18	06/05/19	234
MS - 0011654-86.2018.5.18.0014	18/12/18	07/05/19	140
RTAlç - 0010602-21.2019.5.18.0014	22/04/19	10/05/19	18
RTAlç - 0010652-47.2019.5.18.0014	02/05/19	15/05/19	13
RTOrd - 0010394-37.2019.5.18.0014	15/03/19	17/05/19	63

Legenda:
Ajuiz. Data do Ajuizamento;
Enc. da Instrução: Data da conclusão para proferir sentença;
Prazo: Quantidade de dias decorridos do ajuizamento até o encerramento da instrução.

PRAZO MÉDIO ENTRE O AJUIZAMENTO E O ENCERRAMENTO DA INSTRUÇÃO - 14ª VARA DO TRABALHO DE GOIÂNIA

ELIAS SOARES DE OLIVEIRA

ORDINÁRIO

Qtd	Prazo Médio
36	169,61

Nr. Processo	Ajuiz.	nc. Instruçã	Prazo
RTOrd - 0010432-49.2019.5.18.0014	20/03/19	02/05/19	43
RTOrd - 0010452-40.2019.5.18.0014	24/03/19	03/05/19	40
RTOrd - 0010477-53.2019.5.18.0014	27/03/19	02/05/19	36
RTOrd - 0010478-38.2019.5.18.0014	27/03/19	02/05/19	36
RTOrd - 0010489-67.2019.5.18.0014	29/03/19	07/05/19	39
RTOrd - 0010496-59.2019.5.18.0014	30/03/19	06/05/19	37
RTOrd - 0010504-36.2019.5.18.0014	01/04/19	08/05/19	37
RTOrd - 0010532-04.2019.5.18.0014	05/04/19	16/05/19	41
RTOrd - 0010559-84.2019.5.18.0014	11/04/19	29/05/19	48
RTOrd - 0010638-63.2019.5.18.0014	27/04/19	30/05/19	33
RTOrd - 0010690-93.2018.5.18.0014	30/05/18	29/05/19	364
RTOrd - 0010744-25.2019.5.18.0014	20/05/19	28/05/19	8
RTOrd - 0010785-26.2018.5.18.0014	20/06/18	27/05/19	341
RTOrd - 0011143-88.2018.5.18.0014	31/08/18	10/05/19	252
RTOrd - 0011164-64.2018.5.18.0014	05/09/18	08/05/19	245
RTOrd - 0011339-58.2018.5.18.0014	10/10/18	16/05/19	218
RTOrd - 0011342-13.2018.5.18.0014	10/10/18	20/05/19	222
RTOrd - 0011356-94.2018.5.18.0014	15/10/18	22/05/19	219
RTOrd - 0011423-59.2018.5.18.0014	29/10/18	14/05/19	197
RTOrd - 0011547-42.2018.5.18.0014	24/11/18	31/05/19	188
RTOrd - 0011799-79.2017.5.18.0014	13/10/17	03/05/19	567
RTOrd - 0011833-54.2017.5.18.0014	19/10/17	14/05/19	572
RTOrd - 0011944-38.2017.5.18.0014	06/11/17	09/05/19	549
RTOrd - 0012042-23.2017.5.18.0014	10/11/17	22/05/19	558
TutCautAnt - 0010618-72.2019.5.18.0014	24/04/19	08/05/19	14

Legenda:
Ajuiz. Data do Ajuizamento;
Enc. da Instrução: Data da conclusão para proferir sentença;
Prazo: Quantidade de dias decorridos do ajuizamento até o encerramento da instrução.

PRAZO MÉDIO ENTRE O AJUIZAMENTO E O ENCERRAMENTO DA INSTRUÇÃO - 14ª VARA DO TRABALHO DE GOIÂNIA

ELIAS SOARES DE OLIVEIRA

HELVAN DOMINGOS PREGO

ORDINÁRIO

Qtd	Prazo Médio
3	24,33

Nr. Processo	Ajuiz.	nc. Instruçã	Prazo
ConPag - 0010619-57.2019.5.18.0014	24/04/19	16/05/19	22
RTOrd - 0010586-67.2019.5.18.0014	16/04/19	14/05/19	28
RTOrd - 0010613-50.2019.5.18.0014	23/04/19	16/05/19	23

Legenda:
Ajuiz. Data do Ajuizamento;
Enc. da Instrução: Data da conclusão para proferir sentença;
Prazo: Quantidade de dias decorridos do ajuizamento até o encerramento da instrução.

WANDA LUCIA RAMOS DA SILVA

ORDINÁRIO

Qtd	Prazo Médio
1	16

Nr. Processo	Ajuiz.	nc. Instruçã	Prazo
ConPag - 0010715-72.2019.5.18.0014	13/05/19	29/05/19	16

Legenda:
Ajuiz. Data do Ajuizamento;
Enc. da Instrução: Data da conclusão para proferir sentença;
Prazo: Quantidade de dias decorridos do ajuizamento até o encerramento da instrução.