

## Conceituação

| Tema                              | Prazos Processuais   |
|-----------------------------------|--|
| <b>Relatórios</b>                 | Evolução Histórica<br>Comparativo por VT<br>Comparativo por Grupo<br>Por Grupo<br>Por VT<br>Por Processo<br>Por Magistrado   |
| <b>Resumo</b>                     | Apresenta o prazo médio desde o ajuizamento da ação até o encerramento da instrução.   |
| <b>Descrição</b>                  | O prazo médio é obtido calculando-se a quantidade de dias decorridos desde o ajuizamento até o encerramento da instrução.<br>Os dados são extraídos baseando-se nos itens do e-Gestão:<br><br>267 e 90267 - Do ajuizamento da ação até o encerramento da instrução na fase de conhecimento – rito sumaríssimo;<br><br>268 e 90268 – Do ajuizamento da ação até o encerramento da instrução na fase de conhecimento – exceto rito sumaríssimo (ordinário) |
| <b>Origem da informação</b>       | e-Gestão   |
| <b>Critérios e transformações</b> | Coletado do e-Gestão, consolidado, otimizado e classificado para análise.  |
| <b>Análises possíveis</b>         | Prazo médio entre o ajuizamento da ação e o encerramento da instrução, detalhado de forma Geral, Por grupo, por VT, Por Processo e Por Magistrado.   |



## EVOLUÇÃO HISTÓRICA DOS PRAZOS PROCESSUAIS ENTRE O AJUIZAMENTO E O ENCERRAMENTO DA INSTRUÇÃO - 4ª VARA DO TRABALHO DE RIO VERDE

Data do encerramento da instrução entre 1/5/2019 e 31/5/2019 23:59:59

| Rito               | Qtd        | Prazo Médio  |
|--------------------|------------|--------------|
| ORDINÁRIO          | 43         | 64,81        |
| SUMARÍSSIMO        | 71         | 32,1         |
| <b>Total/Média</b> | <b>114</b> | <b>44,44</b> |

Percentual de Processos por Rito

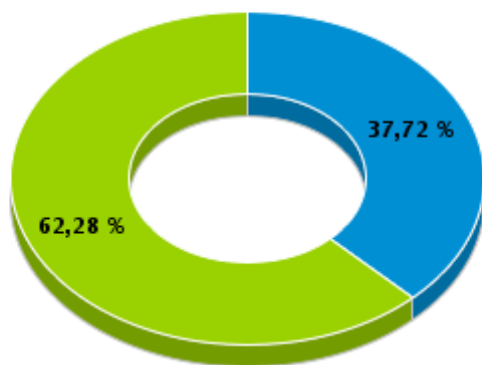

Rito

■ ORDINÁRIO ■ SUMARÍSSIMO

Prazo Médio por Rito

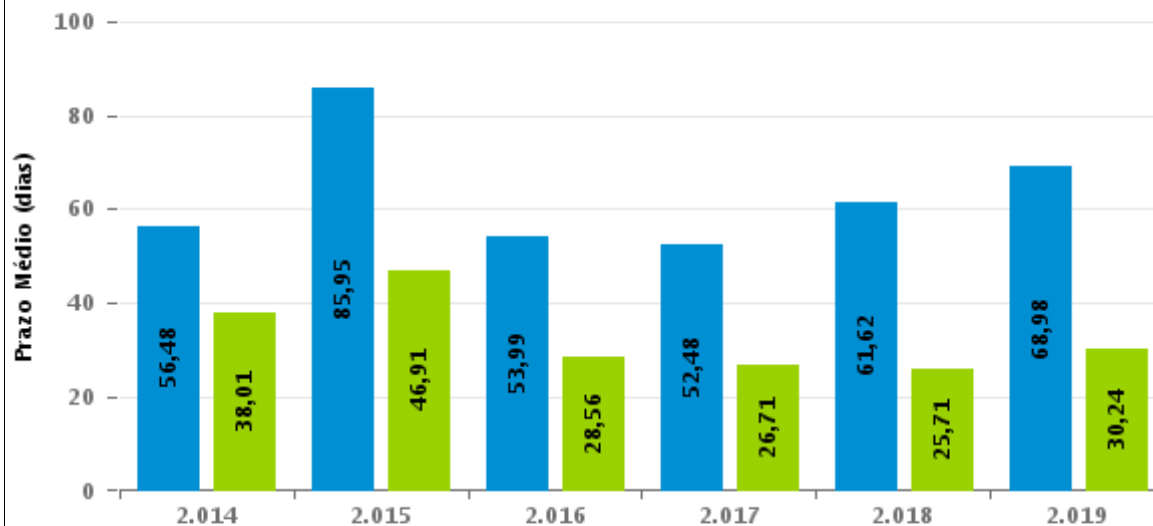

Para este exercício foram computados os processos até o mês de Maio/2019

Rito

■ ORDINÁRIO ■ SUMARÍSSIMO



## COMPARATIVO DO PRAZO MÉDIO ENTRE O AJUIZAMENTO E O ENCERRAMENTO DA INSTRUÇÃO - 4ª VARA DO TRABALHO DE RIO VERDE

Data do encerramento da instrução entre 1/5/2019 e 31/5/2019 23:59:59

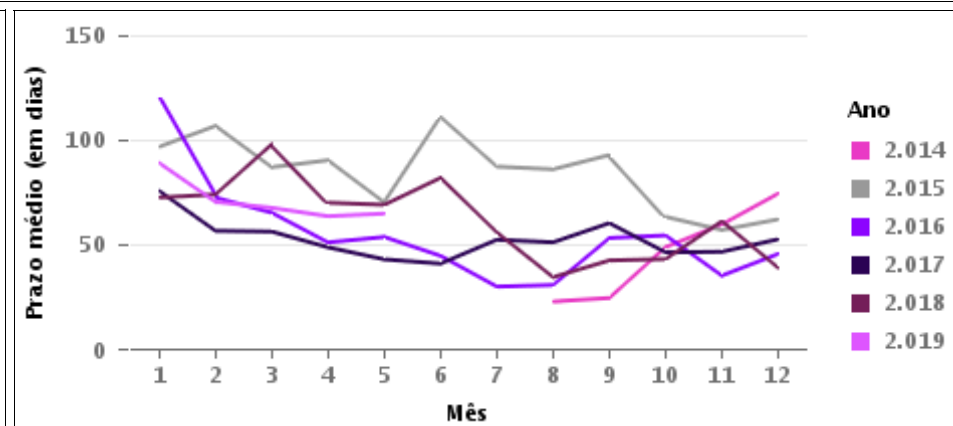
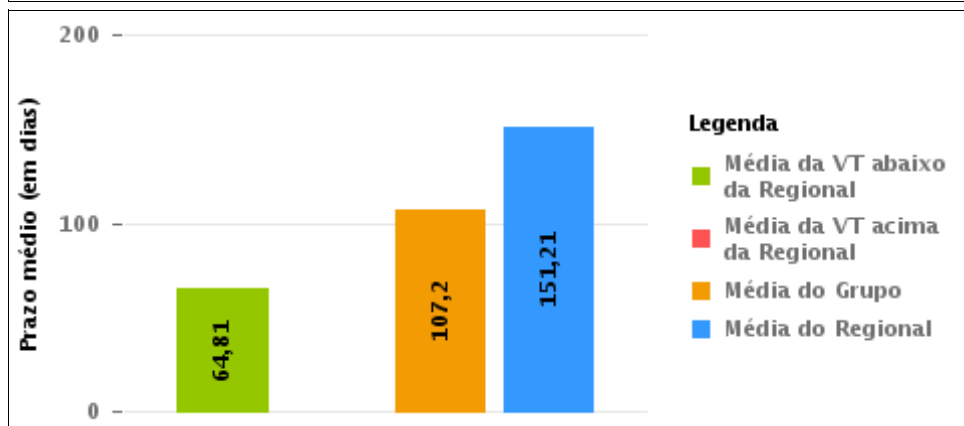
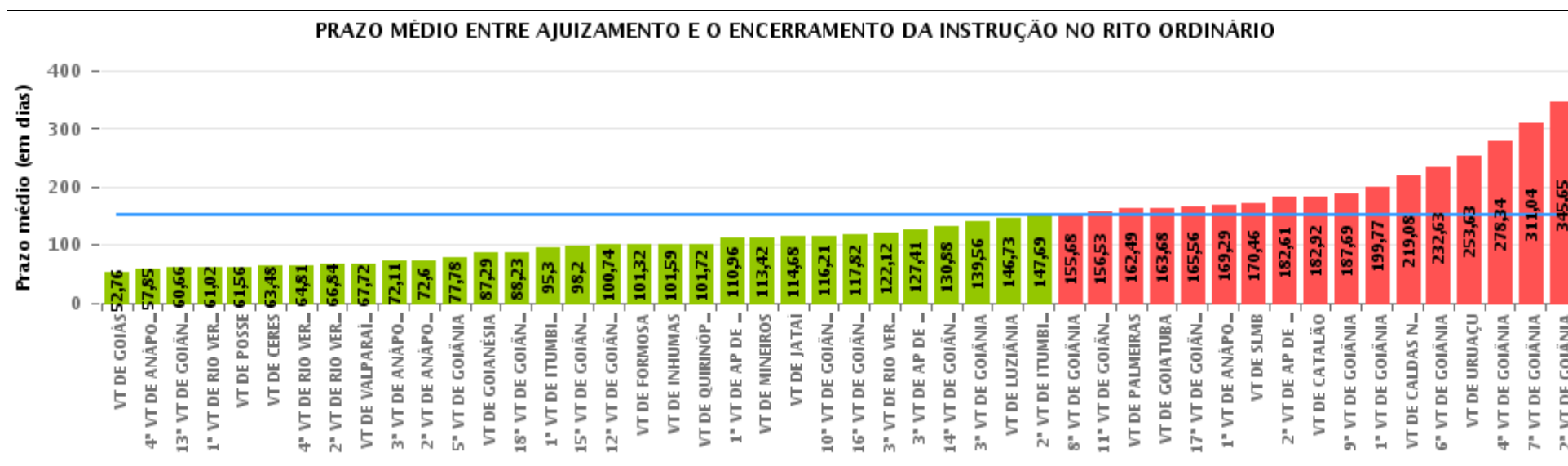



## COMPARATIVO DO PRAZO MÉDIO ENTRE O AJUIZAMENTO E O ENCERRAMENTO DA INSTRUÇÃO ENTRE AS VARAS DO GRUPO

Data do encerramento da instrução entre 1/5/2019 e 31/5/2019 23:59:59

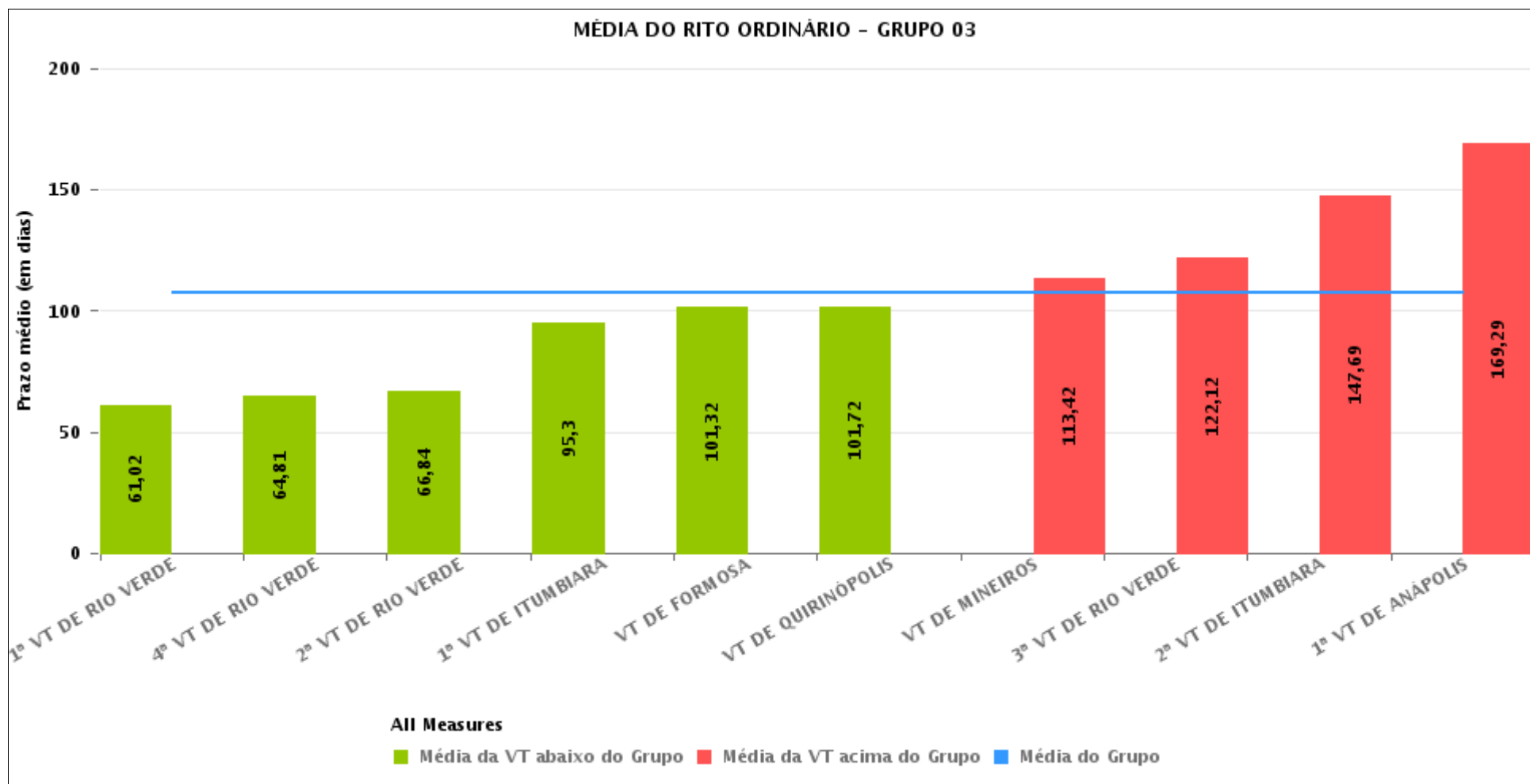



## PRAZO MÉDIO ENTRE O AJUIZAMENTO E O ENCERRAMENTO DA INSTRUÇÃO POR GRUPO

Data do encerramento da instrução entre 1/5/2019 e 31/5/2019 23:59:59

| Rito      | Grupo    | Qtd. Processos | Prazo Médio (dias) | Ranking |
|-----------|----------|----------------|--------------------|---------|
| ORDINÁRIO | GRUPO 01 | 25             | 61,56              | 1°      |
|           | GRUPO 06 | 130            | 67,72              | 2°      |
|           | GRUPO 03 | 487            | 107,2              | 3°      |
|           | GRUPO 04 | 2.354          | 159,62             | 4°      |
|           | GRUPO 02 | 53             | 162,49             | 5°      |
|           | GRUPO 05 | 389            | 187,5              | 6°      |

| Legenda:                 | # Grupo 01 – Até 750  | # Grupo 02 – De 751 a 1000  | # Grupo 04 – De 1501 a 2000  | # Grupo 05 – De 2001 a 2500  |
|--------------------------|---|---|--|--|
| VT de Posse              | 1ª VT De Anápolis<br>1ª VT De Rio Verde<br>2ª VT De Rio Verde<br>3ª VT De Rio Verde<br>4ª VT De Rio Verde | 1ª VT De Itumbiara<br>2ª VT De Itumbiara<br>VT De Quirinópolis<br>VT De Mineiros<br>VT De Formosa | 1ª VT De Goiânia<br>2ª VT De Goiânia<br>3ª VT De Goiânia<br>4ª VT De Goiânia<br>5ª VT De Goiânia<br>6ª VT De Goiânia<br>7ª VT De Goiânia<br>8ª VT De Goiânia<br>9ª VT De Goiânia<br>10ª VT De Goiânia<br>11ª VT De Goiânia<br>12ª VT De Goiânia<br>13ª VT De Goiânia<br>14ª VT De Goiânia<br>15ª VT De Goiânia<br>17ª VT De Goiânia<br>18ª VT De Goiânia<br>2ª VT De Anápolis<br>3ª VT De Anápolis<br>4ª VT De Anápolis<br>1ª VT De Aparecida De Goiânia<br>2ª VT De Aparecida De Goiânia<br>3ª VT De Aparecida De Goiânia | 16ª VT De Goiânia<br>VT De Luziânia<br>VT De Catalão<br>VT De Uruaçu |
| VT de Palmeiras de Goiás |   |   | VT DE Jataí<br>VT DE Goiatuba<br>VT DE Caldas Novas<br>VT DE Ceres<br>VT DE São Luís de Montes Belos<br>VT DE Goiás<br>VT DE Goianésia<br>VT DE Inhumas  | # Grupo 06 – Acima de 2500<br>VT De Valparaíso de Goiás              |



## PRAZO MÉDIO ENTRE O AJUIZAMENTO E O ENCERRAMENTO DA INSTRUÇÃO DE TODAS AS VARAS DO TRABALHO

Data do encerramento da instrução entre 1/5/2019 e 31/5/2019 23:59:59

### ORDINÁRIO

| Qtd. Processos | Prazo Médio (dias) |
|----------------|--------------------|
| 3.438          | 151,21             |

| Vara do Trabalho                            | Qtd Processos | Prazo Médio | Ranking |
|---|---------------|-------------|---------|
| VARA DO TRABALHO DE GOIÁS                   | 49            | 52,76       | 1°      |
| 4ª VARA DO TRABALHO DE ANÁPOLIS             | 71            | 57,85       | 2°      |
| 13ª VARA DO TRABALHO DE GOIÂNIA             | 76            | 60,66       | 3°      |
| 1ª VARA DO TRABALHO DE RIO VERDE            | 42            | 61,02       | 4°      |
| VARA DO TRABALHO DE POSSE                   | 25            | 61,56       | 5°      |
| VARA DO TRABALHO DE CERES                   | 23            | 63,48       | 6°      |
| 4ª VARA DO TRABALHO DE RIO VERDE            | 43            | 64,81       | 7°      |
| 2ª VARA DO TRABALHO DE RIO VERDE            | 55            | 66,84       | 8°      |
| VARA DO TRABALHO DE VALPARAÍSO DE GOIÁS     | 130           | 67,72       | 9°      |
| 3ª VARA DO TRABALHO DE ANÁPOLIS             | 65            | 72,11       | 10°     |
| 2ª VARA DO TRABALHO DE ANÁPOLIS             | 55            | 72,6        | 11°     |
| 5ª VARA DO TRABALHO DE GOIÂNIA              | 63            | 77,78       | 12°     |
| VARA DO TRABALHO DE GOIANÉSIA               | 55            | 87,29       | 13°     |
| 18ª VARA DO TRABALHO DE GOIÂNIA             | 78            | 88,23       | 14°     |
| 1ª VARA DO TRABALHO DE ITUMBIARA            | 53            | 95,3        | 15°     |
| 15ª VARA DO TRABALHO DE GOIÂNIA             | 81            | 98,2        | 16°     |
| 12ª VARA DO TRABALHO DE GOIÂNIA             | 61            | 100,74      | 17°     |
| VARA DO TRABALHO DE FORMOSA                 | 37            | 101,32      | 18°     |
| VARA DO TRABALHO DE INHUMAS                 | 69            | 101,59      | 19°     |
| VARA DO TRABALHO DE QUIRINÓPOLIS            | 58            | 101,72      | 20°     |
| 1ª VARA DO TRABALHO DE APARECIDA DE GOIÂNIA | 55            | 110,96      | 21°     |
| VARA DO TRABALHO DE MINEIROS                | 31            | 113,42      | 22°     |
| VARA DO TRABALHO DE JATAÍ                   | 56            | 114,68      | 23°     |
| 10ª VARA DO TRABALHO DE GOIÂNIA             | 82            | 116,21      | 24°     |
| 16ª VARA DO TRABALHO DE GOIÂNIA             | 92            | 117,82      | 25°     |
| 3ª VARA DO TRABALHO DE RIO VERDE            | 49            | 122,12      | 26°     |



## PRAZO MÉDIO ENTRE O AJUIZAMENTO E O ENCERRAMENTO DA INSTRUÇÃO DE TODAS AS VARAS DO TRABALHO

### ORDINÁRIO

| Qtd. Processos | Prazo Médio (dias) |
|----------------|--------------------|
| 3.438          | 151,21             |

| Vara do Trabalho                             | Qtd Processos | Prazo Médio | Ranking |
|--|---------------|-------------|---------|
| 3ª VARA DO TRABALHO DE APARECIDA DE GOIÂNIA  | 76            | 127,41      | 27°     |
| 14ª VARA DO TRABALHO DE GOIÂNIA              | 93            | 130,88      | 28°     |
| 3ª VARA DO TRABALHO DE GOIÂNIA               | 72            | 139,56      | 29°     |
| VARA DO TRABALHO DE LUZIÂNIA                 | 51            | 146,73      | 30°     |
| 2ª VARA DO TRABALHO DE ITUMBIARA             | 54            | 147,69      | 31°     |
| 8ª VARA DO TRABALHO DE GOIÂNIA               | 94            | 155,68      | 32°     |
| 11ª VARA DO TRABALHO DE GOIÂNIA              | 85            | 156,53      | 33°     |
| VARA DO TRABALHO DE PALMEIRAS                | 53            | 162,49      | 34°     |
| VARA DO TRABALHO DE GOIATUBA                 | 50            | 163,68      | 35°     |
| 17ª VARA DO TRABALHO DE GOIÂNIA              | 100           | 165,56      | 36°     |
| 1ª VARA DO TRABALHO DE ANÁPOLIS              | 65            | 169,29      | 37°     |
| VARA DO TRABALHO DE SÃO LUIS DE MONTES BELOS | 61            | 170,46      | 38°     |
| 2ª VARA DO TRABALHO DE APARECIDA DE GOIÂNIA  | 103           | 182,61      | 39°     |
| VARA DO TRABALHO DE CATALÃO                  | 110           | 182,92      | 40°     |
| 9ª VARA DO TRABALHO DE GOIÂNIA               | 96            | 187,69      | 41°     |
| 1ª VARA DO TRABALHO DE GOIÂNIA               | 84            | 199,77      | 42°     |
| VARA DO TRABALHO DE CALDAS NOVAS             | 49            | 219,08      | 43°     |
| 6ª VARA DO TRABALHO DE GOIÂNIA               | 79            | 232,63      | 44°     |
| VARA DO TRABALHO DE URUAÇU                   | 136           | 253,63      | 45°     |
| 4ª VARA DO TRABALHO DE GOIÂNIA               | 118           | 278,34      | 46°     |
| 7ª VARA DO TRABALHO DE GOIÂNIA               | 119           | 311,04      | 47°     |
| 2ª VARA DO TRABALHO DE GOIÂNIA               | 136           | 345,65      | 48°     |



## PRAZO MÉDIO ENTRE O AJUIZAMENTO E O ENCERRAMENTO DA INSTRUÇÃO - 4ª VARA DO TRABALHO DE RIO VERDE

Data do encerramento da instrução entre 1/5/2019 e 31/5/2019 23:59:59

### 4ª VARA DO TRABALHO DE RIO VERDE

#### ORDINÁRIO

| Qtd | Prazo Médio |
|-----|-------------|
| 43  | 64,81       |

| Nr. Processo                       | Ajuiz.   | nc. Instruçã | Prazo |
|------------------------------------|----------|--------------|-------|
| ConPag - 0010006-58.2019.5.18.0104 | 07/01/19 | 23/05/19     | 136   |
| ConPag - 0010771-63.2018.5.18.0104 | 10/10/18 | 08/05/19     | 210   |
| ET - 0010233-48.2019.5.18.0104     | 01/03/19 | 07/05/19     | 67    |
| ET - 0010236-03.2019.5.18.0104     | 06/03/19 | 22/05/19     | 77    |
| HoTrEx - 0010390-21.2019.5.18.0104 | 12/04/19 | 13/05/19     | 31    |
| HoTrEx - 0010410-12.2019.5.18.0104 | 22/04/19 | 13/05/19     | 21    |
| HoTrEx - 0010415-34.2019.5.18.0104 | 24/04/19 | 15/05/19     | 21    |
| HoTrEx - 0010445-69.2019.5.18.0104 | 02/05/19 | 29/05/19     | 27    |
| RTAlç - 0010387-66.2019.5.18.0104  | 11/04/19 | 07/05/19     | 26    |
| RTOrd - 0010040-33.2019.5.18.0104  | 20/01/19 | 30/05/19     | 130   |
| RTOrd - 0010068-98.2019.5.18.0104  | 27/01/19 | 06/05/19     | 99    |
| RTOrd - 0010077-60.2019.5.18.0104  | 05/02/19 | 16/05/19     | 100   |
| RTOrd - 0010120-94.2019.5.18.0104  | 04/02/19 | 14/05/19     | 99    |
| RTOrd - 0010134-78.2019.5.18.0104  | 06/02/19 | 15/05/19     | 98    |
| RTOrd - 0010135-63.2019.5.18.0104  | 06/02/19 | 30/05/19     | 113   |
| RTOrd - 0010199-73.2019.5.18.0104  | 22/02/19 | 08/05/19     | 75    |
| RTOrd - 0010232-63.2019.5.18.0104  | 01/03/19 | 15/05/19     | 75    |
| RTOrd - 0010245-62.2019.5.18.0104  | 07/03/19 | 13/05/19     | 67    |
| RTOrd - 0010246-47.2019.5.18.0104  | 07/03/19 | 29/05/19     | 83    |
| RTOrd - 0010253-39.2019.5.18.0104  | 11/03/19 | 17/05/19     | 67    |
| RTOrd - 0010263-83.2019.5.18.0104  | 13/03/19 | 09/05/19     | 57    |

**Legenda:**

**Ajuiz.** Data do Ajuizamento;

**Enc. da Instrução:** Data da conclusão para proferir sentença;

**Prazo:** Quantidade de dias decorridos do ajuizamento até o encerramento da instrução.





**PRAZO MÉDIO ENTRE O AJUIZAMENTO E O  
ENCERRAMENTO DA INSTRUÇÃO - 4ª VARA DO  
TRABALHO DE RIO VERDE**

**4ª VARA DO TRABALHO DE RIO  
VERDE**

**ORDINÁRIO**

| Qtd | Prazo Médio |
|-----|-------------|
| 43  | 64,81       |

| Nr. Processo                      | Ajuiz.   | nc. Instruçã | Prazo |
|-----------------------------------|----------|--------------|-------|
| RTOrd - 0010264-68.2019.5.18.0104 | 13/03/19 | 09/05/19     | 57    |
| RTOrd - 0010280-22.2019.5.18.0104 | 15/03/19 | 30/05/19     | 76    |
| RTOrd - 0010309-72.2019.5.18.0104 | 26/03/19 | 17/05/19     | 52    |
| RTOrd - 0010310-57.2019.5.18.0104 | 26/03/19 | 10/05/19     | 45    |
| RTOrd - 0010330-48.2019.5.18.0104 | 28/03/19 | 30/05/19     | 63    |
| RTOrd - 0010343-47.2019.5.18.0104 | 02/04/19 | 09/05/19     | 37    |
| RTOrd - 0010367-75.2019.5.18.0104 | 08/04/19 | 13/05/19     | 35    |
| RTOrd - 0010371-15.2019.5.18.0104 | 09/04/19 | 06/05/19     | 27    |
| RTOrd - 0010376-37.2019.5.18.0104 | 09/04/19 | 14/05/19     | 35    |
| RTOrd - 0010379-89.2019.5.18.0104 | 10/04/19 | 17/05/19     | 37    |
| RTOrd - 0010389-36.2019.5.18.0104 | 12/04/19 | 14/05/19     | 32    |
| RTOrd - 0010392-88.2019.5.18.0104 | 12/04/19 | 14/05/19     | 32    |
| RTOrd - 0010420-56.2019.5.18.0104 | 25/04/19 | 14/05/19     | 19    |
| RTOrd - 0010456-98.2019.5.18.0104 | 06/05/19 | 14/05/19     | 8     |
| RTOrd - 0010461-23.2019.5.18.0104 | 07/05/19 | 28/05/19     | 21    |
| RTOrd - 0010466-45.2019.5.18.0104 | 08/05/19 | 30/05/19     | 22    |
| RTOrd - 0010470-82.2019.5.18.0104 | 09/05/19 | 12/05/19     | 3     |
| RTOrd - 0010474-22.2019.5.18.0104 | 09/05/19 | 22/05/19     | 13    |
| RTOrd - 0010490-73.2019.5.18.0104 | 15/05/19 | 17/05/19     | 2     |
| RTOrd - 0010528-85.2019.5.18.0104 | 24/05/19 | 28/05/19     | 4     |
| RTOrd - 0010628-74.2018.5.18.0104 | 23/08/18 | 14/05/19     | 264   |
| RTOrd - 0010763-86.2018.5.18.0104 | 05/10/18 | 17/05/19     | 224   |

**Legenda:**

**Ajuiz.** Data do Ajuizamento;

**Enc. da Instrução:** Data da conclusão para proferir sentença;

**Prazo:** Quantidade de dias decorridos do ajuizamento até o encerramento da instrução.



**PRAZO MÉDIO ENTRE O AJUIZAMENTO E O  
ENCERRAMENTO DA INSTRUÇÃO - 4ª VARA DO  
TRABALHO DE RIO VERDE**



## PRAZO MÉDIO ENTRE O AJUIZAMENTO E O ENCERRAMENTO DA INSTRUÇÃO - 4ª VARA DO TRABALHO DE RIO VERDE

Data do encerramento da instrução entre 1/5/2019 e 31/5/2019 23:59:59

### RAFAEL TANNER FABRI

#### ORDINÁRIO

| Qtd | Prazo Médio |
|-----|-------------|
| 26  | 64,42       |

| Nr. Processo                       | Ajuiz.   | nc. Instruçã | Prazo |
|------------------------------------|----------|--------------|-------|
| ConPag - 0010006-58.2019.5.18.0104 | 07/01/19 | 23/05/19     | 136   |
| ConPag - 0010771-63.2018.5.18.0104 | 10/10/18 | 08/05/19     | 210   |
| ET - 0010236-03.2019.5.18.0104     | 06/03/19 | 22/05/19     | 77    |
| HoTrEx - 0010390-21.2019.5.18.0104 | 12/04/19 | 13/05/19     | 31    |
| HoTrEx - 0010410-12.2019.5.18.0104 | 22/04/19 | 13/05/19     | 21    |
| HoTrEx - 0010415-34.2019.5.18.0104 | 24/04/19 | 15/05/19     | 21    |
| HoTrEx - 0010445-69.2019.5.18.0104 | 02/05/19 | 29/05/19     | 27    |
| RTOrd - 0010040-33.2019.5.18.0104  | 20/01/19 | 30/05/19     | 130   |
| RTOrd - 0010120-94.2019.5.18.0104  | 04/02/19 | 14/05/19     | 99    |
| RTOrd - 0010134-78.2019.5.18.0104  | 06/02/19 | 15/05/19     | 98    |
| RTOrd - 0010135-63.2019.5.18.0104  | 06/02/19 | 30/05/19     | 113   |
| RTOrd - 0010232-63.2019.5.18.0104  | 01/03/19 | 15/05/19     | 75    |
| RTOrd - 0010245-62.2019.5.18.0104  | 07/03/19 | 13/05/19     | 67    |
| RTOrd - 0010246-47.2019.5.18.0104  | 07/03/19 | 29/05/19     | 83    |
| RTOrd - 0010367-75.2019.5.18.0104  | 08/04/19 | 13/05/19     | 35    |
| RTOrd - 0010376-37.2019.5.18.0104  | 09/04/19 | 14/05/19     | 35    |
| RTOrd - 0010389-36.2019.5.18.0104  | 12/04/19 | 14/05/19     | 32    |
| RTOrd - 0010392-88.2019.5.18.0104  | 12/04/19 | 14/05/19     | 32    |
| RTOrd - 0010420-56.2019.5.18.0104  | 25/04/19 | 14/05/19     | 19    |
| RTOrd - 0010456-98.2019.5.18.0104  | 06/05/19 | 14/05/19     | 8     |
| RTOrd - 0010461-23.2019.5.18.0104  | 07/05/19 | 28/05/19     | 21    |
| RTOrd - 0010466-45.2019.5.18.0104  | 08/05/19 | 30/05/19     | 22    |

**Legenda:**

**Ajuiz.** Data do Ajuizamento;

**Enc. da Instrução:** Data da conclusão para proferir sentença;

**Prazo:** Quantidade de dias decorridos do ajuizamento até o encerramento da instrução.



## PRAZO MÉDIO ENTRE O AJUIZAMENTO E O ENCERRAMENTO DA INSTRUÇÃO - 4ª VARA DO TRABALHO DE RIO VERDE

### RAFAEL TANNER FABRI

#### ORDINÁRIO

| Qtd | Prazo Médio |
|-----|-------------|
| 26  | 64,42       |

| Nr. Processo                       | Ajuiz.   | nc. Instruçã | Prazo |
|------------------------------------|----------|--------------|-------|
| RTOOrd - 0010474-22.2019.5.18.0104 | 09/05/19 | 22/05/19     | 13    |
| RTOOrd - 0010490-73.2019.5.18.0104 | 15/05/19 | 17/05/19     | 2     |
| RTOOrd - 0010528-85.2019.5.18.0104 | 24/05/19 | 28/05/19     | 4     |
| RTOOrd - 0010628-74.2018.5.18.0104 | 23/08/18 | 14/05/19     | 264   |

**Legenda:**

**Ajuiz.** Data do Ajuizamento;

**Enc. da Instrução:** Data da conclusão para proferir sentença;

**Prazo:** Quantidade de dias decorridos do ajuizamento até o encerramento da instrução.

### VIRGILINA SEVERINO DOS SANTOS

#### ORDINÁRIO

| Qtd | Prazo Médio |
|-----|-------------|
| 17  | 65,41       |

| Nr. Processo                       | Ajuiz.   | nc. Instruçã | Prazo |
|------------------------------------|----------|--------------|-------|
| ET - 0010233-48.2019.5.18.0104     | 01/03/19 | 07/05/19     | 67    |
| RTAlç - 0010387-66.2019.5.18.0104  | 11/04/19 | 07/05/19     | 26    |
| RTOOrd - 0010068-98.2019.5.18.0104 | 27/01/19 | 06/05/19     | 99    |
| RTOOrd - 0010077-60.2019.5.18.0104 | 05/02/19 | 16/05/19     | 100   |
| RTOOrd - 0010199-73.2019.5.18.0104 | 22/02/19 | 08/05/19     | 75    |
| RTOOrd - 0010253-39.2019.5.18.0104 | 11/03/19 | 17/05/19     | 67    |
| RTOOrd - 0010263-83.2019.5.18.0104 | 13/03/19 | 09/05/19     | 57    |
| RTOOrd - 0010264-68.2019.5.18.0104 | 13/03/19 | 09/05/19     | 57    |
| RTOOrd - 0010280-22.2019.5.18.0104 | 15/03/19 | 30/05/19     | 76    |
| RTOOrd - 0010309-72.2019.5.18.0104 | 26/03/19 | 17/05/19     | 52    |

**Legenda:**

**Ajuiz.** Data do Ajuizamento;

**Enc. da Instrução:** Data da conclusão para proferir sentença;

**Prazo:** Quantidade de dias decorridos do ajuizamento até o encerramento da instrução.



**PRAZO MÉDIO ENTRE O AJUIZAMENTO E O  
ENCERRAMENTO DA INSTRUÇÃO - 4ª VARA DO  
TRABALHO DE RIO VERDE**

**VIRGILINA SEVERINO DOS SANTOS**

**ORDINÁRIO**

| Qtd | Prazo Médio |
|-----|-------------|
| 17  | 65,41       |

| Nr. Processo                       | Ajuiz.   | nc. Instruçã | Prazo |
|------------------------------------|----------|--------------|-------|
| RTOOrd - 0010310-57.2019.5.18.0104 | 26/03/19 | 10/05/19     | 45    |
| RTOOrd - 0010330-48.2019.5.18.0104 | 28/03/19 | 30/05/19     | 63    |
| RTOOrd - 0010343-47.2019.5.18.0104 | 02/04/19 | 09/05/19     | 37    |
| RTOOrd - 0010371-15.2019.5.18.0104 | 09/04/19 | 06/05/19     | 27    |
| RTOOrd - 0010379-89.2019.5.18.0104 | 10/04/19 | 17/05/19     | 37    |
| RTOOrd - 0010470-82.2019.5.18.0104 | 09/05/19 | 12/05/19     | 3     |
| RTOOrd - 0010763-86.2018.5.18.0104 | 05/10/18 | 17/05/19     | 224   |

**Legenda:**

**Ajuiz.** Data do Ajuizamento;

**Enc. da Instrução:** Data da conclusão para proferir sentença;

**Prazo:** Quantidade de dias decorridos do ajuizamento até o encerramento da instrução.