Conceituação

Tema	Prazos Processuais
Relatórios	Evolução Histórica Comparativo por VT Comparativo por Grupo Por Grupo Por VT Por Processo Por Magistrado
Resumo	Apresenta o prazo médio desde o ajuizamento da ação até a prolação da sentença.
Descrição	O prazo médio é obtido calculando-se a quantidade de dias decorridos desde o ajuizamento da ação até a prolação da sentença. Os dados são extraídos baseando-se nos itens do e-Gestão: 271 e 90271 - Do ajuizamento da ação até a prolação da sentença, na fase de conhecimento – rito sumaríssimo; 272 e 90272 – Do ajuizamento da ação até a prolação da sentença, na fase de conhecimento – exceto rito sumaríssimo (ordinário)
Origem da informação	e-Gestão
Critérios e transformações	Coletado do e-Gestão, consolidado, otimizado e classificado para análise.
Análises possíveis	Prazo médio entre o ajuizamento da ação até a prolação da sentença, detalhado de forma Geral, Por grupo, Por VT, Por Processo e Por Magistrado

EVOLUÇÃO HISTÓRICA DOS PRAZOS PROCESSUAIS ENTRE O AJUIZAMENTO E A PROLAÇÃO DA SENTENÇA - 9ª VARA DO TRABALHO DE GOIÂNIA

Data da sentença entre 1/5/2019 e 31/5/2019 23:59:59

Rito	Qtd	Prazo Médio
ORDINÁRIO	81	182,85
SUMARÍSSIMO	94	67,51
Total/Média	**175**	**120,9**

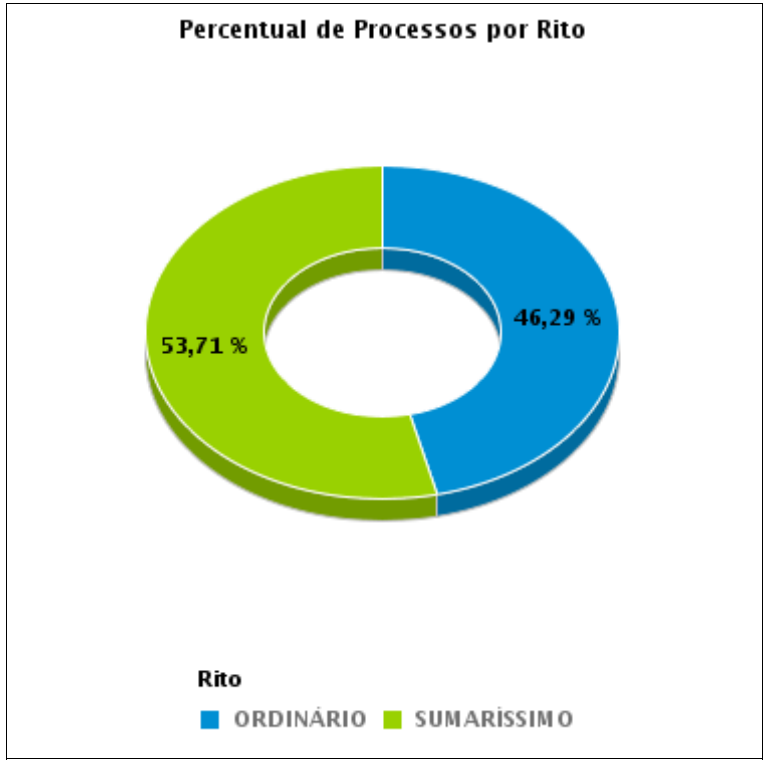

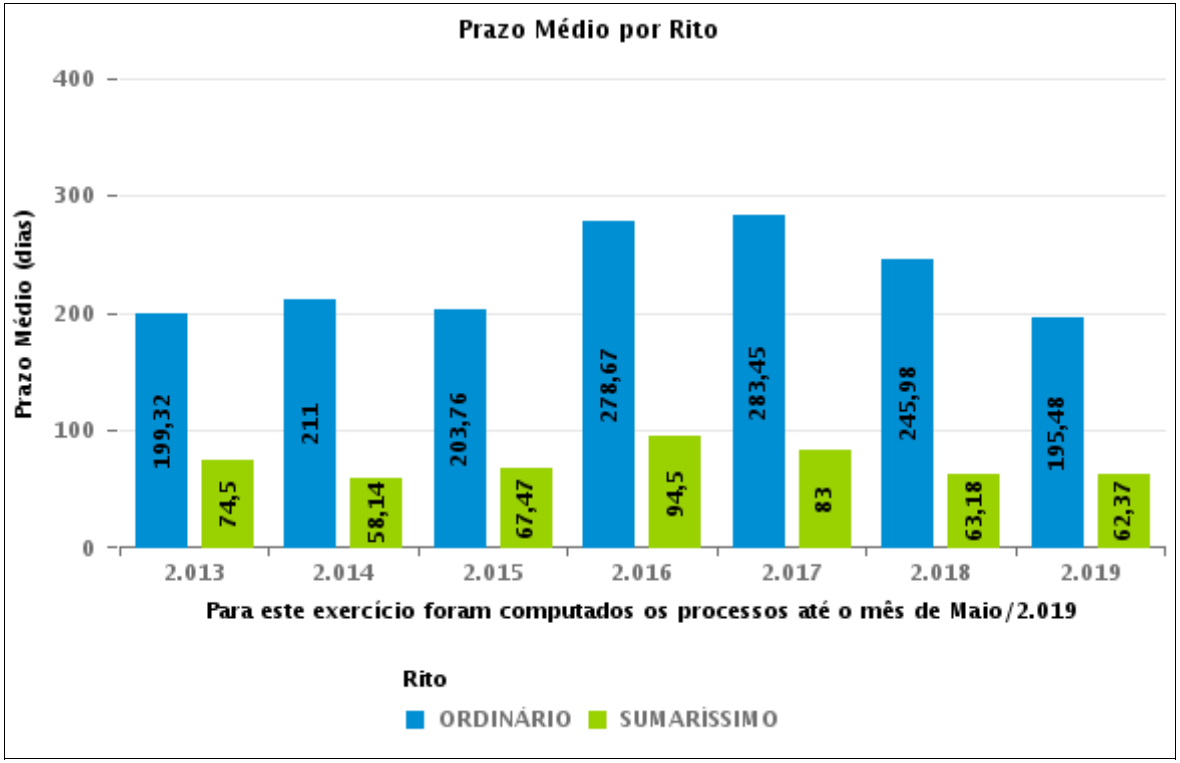

COMPARATIVO DO PRAZO MÉDIO ENTRE O AJUIZAMENTO E A PROLAÇÃO DA SENTENÇA - 9ª VARA DO TRABALHO DE GOIÂNIA

Data da sentença entre 1/5/2019 e 31/5/2019 23:59:59

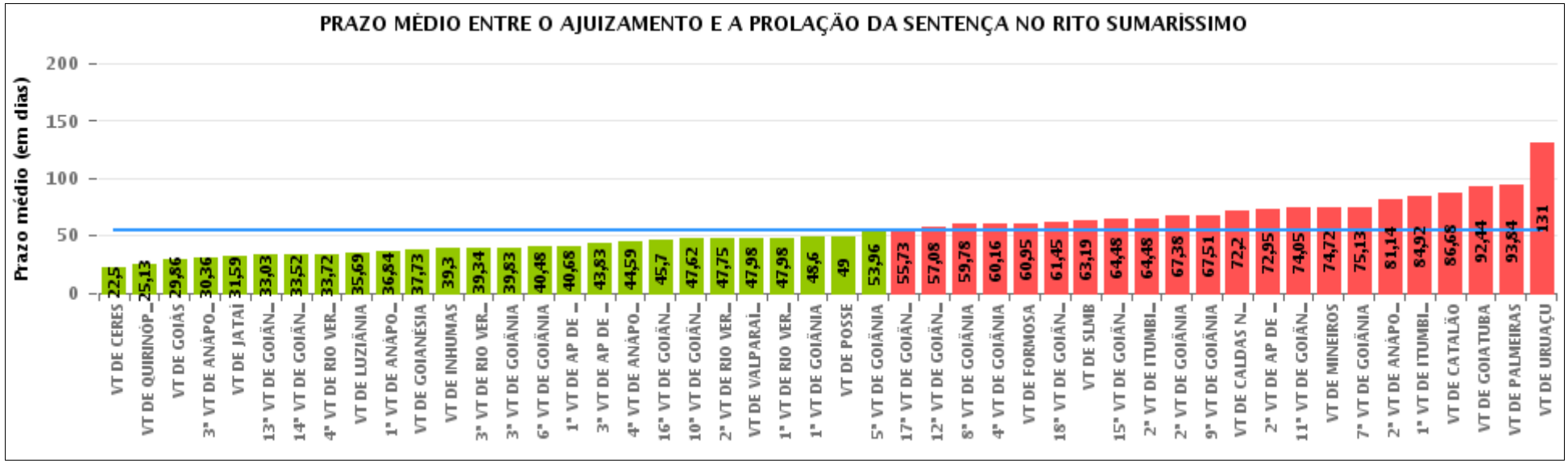

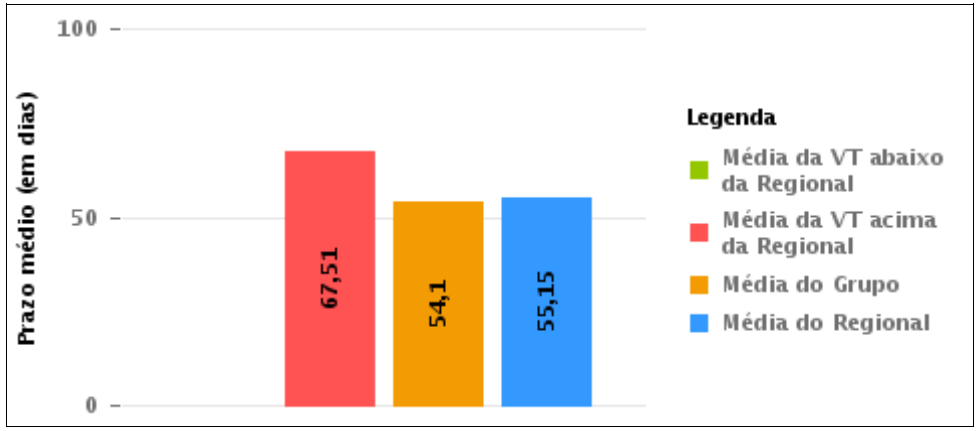

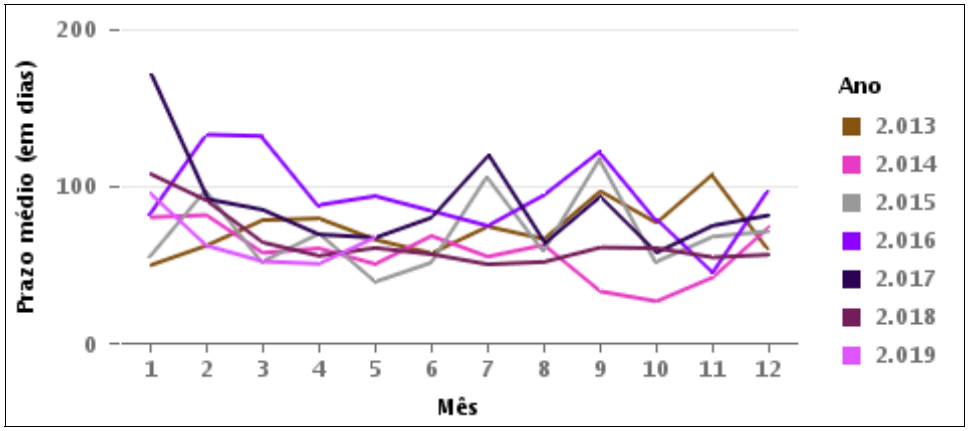

COMPARATIVO DO PRAZO MÉDIO ENTRE O AJUIZAMENTO E A PROLAÇÃO DA SENTENÇA ENTRE AS VARAS DO GRUPO

Data da sentença entre 1/5/2019 e 31/5/2019 23:59:59

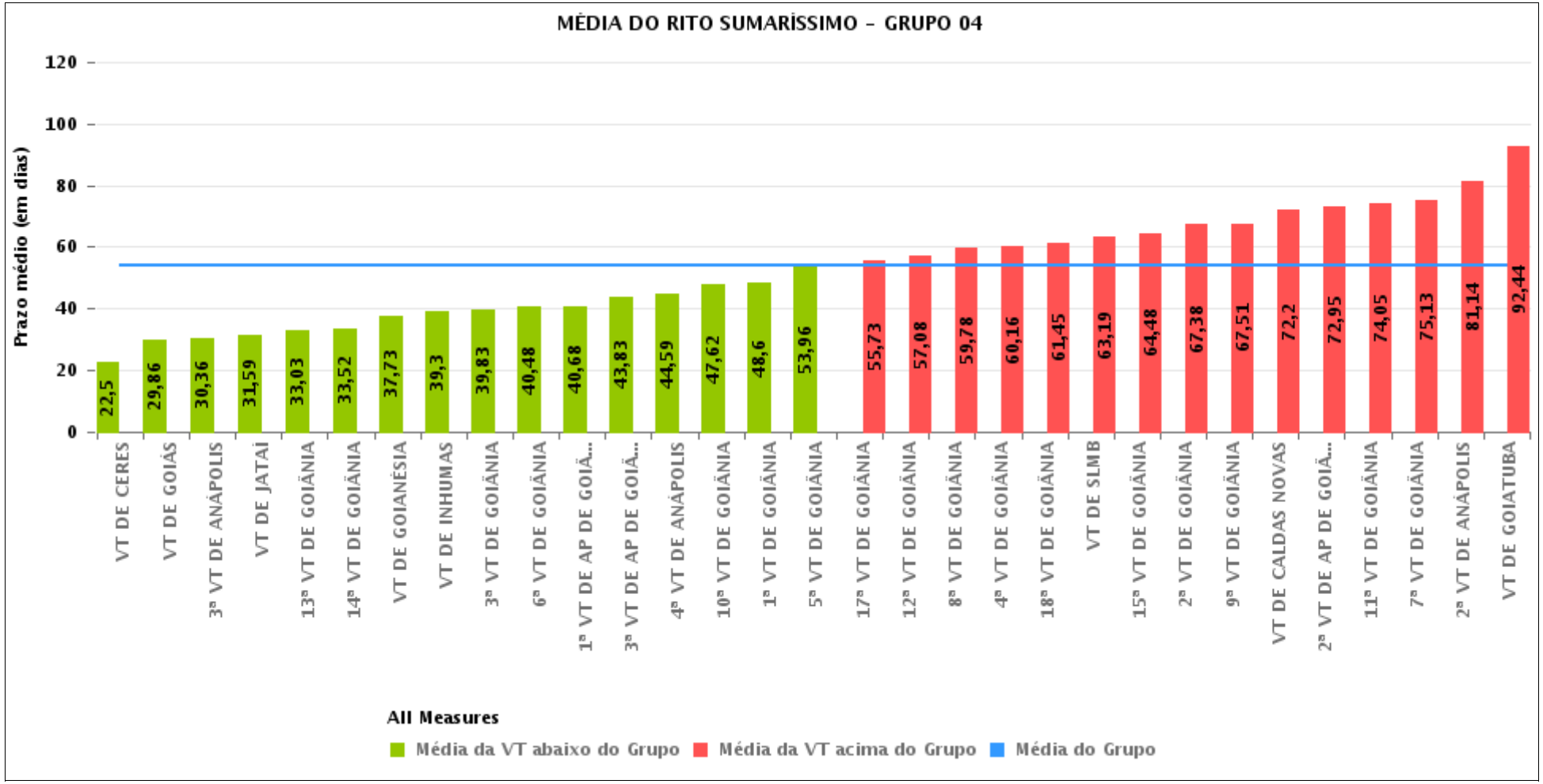

PRAZO MÉDIO ENTRE O AJUIZAMENTO E A PROLAÇÃO DA SENTENÇA POR GRUPO

Data da sentença entre 1/5/2019 e 31/5/2019 23:59:59

Rito	Grupo	Qtd. Processos	Prazo Médio (dias)	Ranking
SUMARÍSSIMO	GRUPO 06	159	47,98	1°
	GRUPO 01	10	49	2°
	GRUPO 03	574	52,31	3°
	GRUPO 04	2.581	54,1	4°
	GRUPO 05	319	64,22	5°
	GRUPO 02	68	93,84	6°

Legenda:	# Grupo 03 – De 1501 a 2000	# Grupo 04 – De 2001 a 2500	# Grupo 05 – Maior que 2500
# Grupo 01 – Até 1000 VT de Posse VT de Pires do Rio # Grupo 02 – De 1001 a 1500 VT de Formosa	VT de Ceres 1ª VT de Anápolis 2ª VT de Anápolis 3ª VT de Anápolis 4ª VT de Anápolis 1ª VT de Aparecida de Goiânia 2ª VT de Aparecida de Goiânia 3ª VT de Aparecida de Goiânia VT de Caldas Novas 1ª VT de Itumbiara 2ª VT de Itumbiara VT de Goiás VT de Jataí VT de Mineiros VT de Quirinópolis 1ª VT de Rio Verde 2ª VT de Rio Verde 3ª VT de Rio Verde 4ª VT de Rio Verde VT de São Luis de Montes Belos	VT de Goiatuba VT de Goianésia 1ª VT de Goiânia 2ª VT de Goiânia 3ª VT de Goiânia 4ª VT de Goiânia 5ª VT de Goiânia 6ª VT de Goiânia 7ª VT de Goiânia 8ª VT de Goiânia 9ª VT de Goiânia 10ª VT de Goiânia 11ª VT de Goiânia 12ª VT de Goiânia 13ª VT de Goiânia 14ª VT de Goiânia 15ª VT de Goiânia 16ª VT de Goiânia 17ª VT de Goiânia 18ª VT de Goiânia VT de Inhumas VT de Luziânia	VT de Catalão VT de Uruaçu VT de Valparaíso de Goiás

PRAZO MÉDIO ENTRE O AJUIZAMENTO E A PROLAÇÃO DA SENTENÇA DE TODAS AS VARAS DO TRABALHO

Data da sentença entre 1/5/2019 e 31/5/2019 23:59:59

SUMARÍSSIMO

Qtd. Processos	Prazo Médio (dias)
3.711	55,15

Vara do Trabalho	Qtd Processos	Prazo Médio	Ranking
VARA DO TRABALHO DE CERES	26	22,5	1°
VARA DO TRABALHO DE QUIRINÓPOLIS	30	25,13	2°
VARA DO TRABALHO DE GOIÁS	111	29,86	3°
3ª VARA DO TRABALHO DE ANÁPOLIS	55	30,36	4°
VARA DO TRABALHO DE JATAÍ	34	31,59	5°
13ª VARA DO TRABALHO DE GOIÂNIA	87	33,03	6°
14ª VARA DO TRABALHO DE GOIÂNIA	88	33,52	7°
4ª VARA DO TRABALHO DE RIO VERDE	65	33,72	8°
VARA DO TRABALHO DE LUZIÂNIA	104	35,69	9°
1ª VARA DO TRABALHO DE ANÁPOLIS	79	36,84	10°
VARA DO TRABALHO DE GOIANÉSIA	70	37,73	11°
VARA DO TRABALHO DE INHUMAS	47	39,3	12°
3ª VARA DO TRABALHO DE RIO VERDE	65	39,34	13°
3ª VARA DO TRABALHO DE GOIÂNIA	103	39,83	14°
6ª VARA DO TRABALHO DE GOIÂNIA	89	40,48	15°
1ª VARA DO TRABALHO DE APARECIDA DE GOIÂNIA	95	40,68	16°
3ª VARA DO TRABALHO DE APARECIDA DE GOIÂNIA	104	43,83	17°
4ª VARA DO TRABALHO DE ANÁPOLIS	59	44,59	18°
16ª VARA DO TRABALHO DE GOIÂNIA	93	45,7	19°
10ª VARA DO TRABALHO DE GOIÂNIA	87	47,62	20°
2ª VARA DO TRABALHO DE RIO VERDE	61	47,75	21°
VARA DO TRABALHO DE VALPARAÍSO DE GOIÁS	159	47,98	22°
1ª VARA DO TRABALHO DE RIO VERDE	55	47,98	23°
1ª VARA DO TRABALHO DE GOIÂNIA	88	48,6	24°
VARA DO TRABALHO DE POSSE	10	49	25°
5ª VARA DO TRABALHO DE GOIÂNIA	83	53,96	26°

PRAZO MÉDIO ENTRE O AJUIZAMENTO E A PROLAÇÃO DA SENTENÇA DE TODAS AS VARAS DO TRABALHO

SUMARÍSSIMO

Qtd. Processos	Prazo Médio (dias)
3.711	55,15

Vara do Trabalho	Qtd Processos	Prazo Médio	Ranking
17ª VARA DO TRABALHO DE GOIÂNIA	106	55,73	27°
12ª VARA DO TRABALHO DE GOIÂNIA	86	57,08	28°
8ª VARA DO TRABALHO DE GOIÂNIA	135	59,78	29°
4ª VARA DO TRABALHO DE GOIÂNIA	104	60,16	30°
VARA DO TRABALHO DE FORMOSA	44	60,95	31°
18ª VARA DO TRABALHO DE GOIÂNIA	98	61,45	32°
VARA DO TRABALHO DE SÃO LUIS DE MONTES BELOS	58	63,19	33°
15ª VARA DO TRABALHO DE GOIÂNIA	85	64,48	34°
2ª VARA DO TRABALHO DE ITUMBIARA	58	64,48	35°
2ª VARA DO TRABALHO DE GOIÂNIA	134	67,38	36°
9ª VARA DO TRABALHO DE GOIÂNIA	94	67,51	37°
VARA DO TRABALHO DE CALDAS NOVAS	60	72,2	38°
2ª VARA DO TRABALHO DE APARECIDA DE GOIÂNIA	88	72,95	39°
11ª VARA DO TRABALHO DE GOIÂNIA	81	74,05	40°
VARA DO TRABALHO DE MINEIROS	29	74,72	41°
7ª VARA DO TRABALHO DE GOIÂNIA	82	75,13	42°
2ª VARA DO TRABALHO DE ANÁPOLIS	78	81,14	43°
1ª VARA DO TRABALHO DE ITUMBIARA	88	84,92	44°
VARA DO TRABALHO DE CATALÃO	78	86,68	45°
VARA DO TRABALHO DE GOIATUBA	66	92,44	46°
VARA DO TRABALHO DE PALMEIRAS	68	93,84	47°
VARA DO TRABALHO DE URUAÇU	44	131	48°

PRAZO MÉDIO ENTRE O AJUIZAMENTO E A PROLAÇÃO DA SENTENÇA - 9ª VARA DO TRABALHO DE GOIÂNIA

Data da sentença entre 1/5/2019 e 31/5/2019 23:59:59

9ª VARA DO TRABALHO DE GOIÂNIA

SUMARÍSSIMO

Qtd	Prazo Médio
94	67,51

Nr. Processo	Ajuiz.	Senteça	Prazo
RTSum - 0010050-71.2019.5.18.0009	16/01/19	28/05/19	132
RTSum - 0010072-32.2019.5.18.0009	21/01/19	23/05/19	122
RTSum - 0010098-30.2019.5.18.0009	25/01/19	18/05/19	113
RTSum - 0010253-33.2019.5.18.0009	19/02/19	09/05/19	79
RTSum - 0010254-18.2019.5.18.0009	19/02/19	22/05/19	92
RTSum - 0010289-75.2019.5.18.0009	25/02/19	08/05/19	72
RTSum - 0010305-29.2019.5.18.0009	27/02/19	10/05/19	72
RTSum - 0010314-88.2019.5.18.0009	28/02/19	27/05/19	88
RTSum - 0010325-20.2019.5.18.0009	06/03/19	02/05/19	57
RTSum - 0010335-64.2019.5.18.0009	07/03/19	23/05/19	77
RTSum - 0010336-49.2019.5.18.0009	07/03/19	23/05/19	77
RTSum - 0010346-93.2019.5.18.0009	09/03/19	25/05/19	77
RTSum - 0010364-17.2019.5.18.0009	12/03/19	18/05/19	67
RTSum - 0010366-84.2019.5.18.0009	13/03/19	13/05/19	61
RTSum - 0010369-39.2019.5.18.0009	13/03/19	22/05/19	70
RTSum - 0010371-09.2019.5.18.0009	13/03/19	23/05/19	71
RTSum - 0010373-76.2019.5.18.0009	13/03/19	08/05/19	56
RTSum - 0010383-23.2019.5.18.0009	14/03/19	14/05/19	61
RTSum - 0010387-60.2019.5.18.0009	15/03/19	20/05/19	66
RTSum - 0010397-07.2019.5.18.0009	17/03/19	07/05/19	51
RTSum - 0010414-43.2019.5.18.0009	19/03/19	29/05/19	71
RTSum - 0010416-13.2019.5.18.0009	19/03/19	29/05/19	71

Legenda:
Ajuiz. Data do Ajuizamento;
Sentença: Data da prolação da sentença;
Prazo: Prazo para a entrega da prestação jurisdicional.

PRAZO MÉDIO ENTRE O AJUIZAMENTO E A PROLAÇÃO DA SENTENÇA - 9ª VARA DO TRABALHO DE GOIÂNIA

9ª VARA DO TRABALHO DE GOIÂNIA

SUMARÍSSIMO

Qtd	Prazo Médio
94	67,51

Nr. Processo	Ajuiz.	Senteça	Prazo
RTSum - 0010422-20.2019.5.18.0009	20/03/19	02/05/19	43
RTSum - 0010428-27.2019.5.18.0009	20/03/19	03/05/19	44
RTSum - 0010435-19.2019.5.18.0009	21/03/19	03/05/19	43
RTSum - 0010436-04.2019.5.18.0009	21/03/19	03/05/19	43
RTSum - 0010449-03.2019.5.18.0009	25/03/19	23/05/19	59
RTSum - 0010451-70.2019.5.18.0009	25/03/19	02/05/19	38
RTSum - 0010453-40.2019.5.18.0009	25/03/19	15/05/19	51
RTSum - 0010459-47.2019.5.18.0009	26/03/19	03/05/19	38
RTSum - 0010462-02.2019.5.18.0009	26/03/19	13/05/19	48
RTSum - 0010465-54.2019.5.18.0009	26/03/19	10/05/19	45
RTSum - 0010470-76.2019.5.18.0009	27/03/19	07/05/19	41
RTSum - 0010474-16.2019.5.18.0009	27/03/19	07/05/19	41
RTSum - 0010479-38.2019.5.18.0009	28/03/19	07/05/19	40
RTSum - 0010480-23.2019.5.18.0009	28/03/19	08/05/19	41
RTSum - 0010482-90.2019.5.18.0009	28/03/19	09/05/19	42
RTSum - 0010487-15.2019.5.18.0009	29/03/19	08/05/19	40
RTSum - 0010488-97.2019.5.18.0009	29/03/19	09/05/19	41
RTSum - 0010489-82.2019.5.18.0009	29/03/19	09/05/19	41
RTSum - 0010496-74.2019.5.18.0009	31/03/19	09/05/19	39
RTSum - 0010497-59.2019.5.18.0009	01/04/19	09/05/19	38
RTSum - 0010500-14.2019.5.18.0009	01/04/19	26/05/19	55
RTSum - 0010501-96.2019.5.18.0009	01/04/19	20/05/19	49
RTSum - 0010502-81.2019.5.18.0009	01/04/19	13/05/19	42
RTSum - 0010503-66.2019.5.18.0009	01/04/19	29/05/19	58
RTSum - 0010504-51.2019.5.18.0009	02/04/19	22/05/19	50

Legenda:
Ajuiz. Data do Ajuizamento;
Sentença: Data da prolação da sentença;
Prazo: Prazo para a entrega da prestação jurisdicional.

PRAZO MÉDIO ENTRE O AJUIZAMENTO E A PROLAÇÃO DA SENTENÇA - 9ª VARA DO TRABALHO DE GOIÂNIA

9ª VARA DO TRABALHO DE GOIÂNIA

SUMARÍSSIMO

Qtd	Prazo Médio
94	67,51

Nr. Processo	Ajuiz.	Senteça	Prazo
RTSum - 0010509-73.2019.5.18.0009	02/04/19	10/05/19	38
RTSum - 0010513-13.2019.5.18.0009	03/04/19	06/05/19	33
RTSum - 0010516-65.2019.5.18.0009	03/04/19	13/05/19	40
RTSum - 0010520-05.2019.5.18.0009	04/04/19	13/05/19	39
RTSum - 0010523-57.2019.5.18.0009	04/04/19	14/05/19	40
RTSum - 0010530-49.2019.5.18.0009	05/04/19	26/05/19	51
RTSum - 0010532-19.2019.5.18.0009	05/04/19	15/05/19	40
RTSum - 0010537-41.2019.5.18.0009	08/04/19	15/05/19	37
RTSum - 0010548-70.2019.5.18.0009	10/04/19	25/05/19	45
RTSum - 0010551-25.2019.5.18.0009	10/04/19	29/05/19	49
RTSum - 0010564-24.2019.5.18.0009	12/04/19	16/05/19	34
RTSum - 0010570-31.2019.5.18.0009	12/04/19	16/05/19	34
RTSum - 0010574-68.2019.5.18.0009	15/04/19	16/05/19	31
RTSum - 0010576-38.2019.5.18.0009	15/04/19	10/05/19	25
RTSum - 0010598-96.2019.5.18.0009	22/04/19	21/05/19	29
RTSum - 0010600-66.2019.5.18.0009	22/04/19	21/05/19	29
RTSum - 0010610-13.2019.5.18.0009	23/04/19	22/05/19	29
RTSum - 0010611-95.2019.5.18.0009	24/04/19	27/05/19	33
RTSum - 0010614-50.2019.5.18.0009	24/04/19	23/05/19	29
RTSum - 0010617-05.2019.5.18.0009	24/04/19	23/05/19	29
RTSum - 0010624-94.2019.5.18.0009	25/04/19	27/05/19	32
RTSum - 0010625-79.2019.5.18.0009	25/04/19	27/05/19	32
RTSum - 0010636-11.2019.5.18.0009	29/04/19	29/05/19	30
RTSum - 0010637-93.2019.5.18.0009	29/04/19	27/05/19	28
RTSum - 0010640-48.2019.5.18.0009	29/04/19	28/05/19	29

Legenda:
Ajuiz. Data do Ajuizamento;
Sentença: Data da prolação da sentença;
Prazo: Prazo para a entrega da prestação jurisdicional.

PRAZO MÉDIO ENTRE O AJUIZAMENTO E A PROLAÇÃO DA SENTENÇA - 9ª VARA DO TRABALHO DE GOIÂNIA

9ª VARA DO TRABALHO DE GOIÂNIA

SUMARÍSSIMO

Qtd	Prazo Médio
94	67,51

Nr. Processo	Ajuiz.	Senteça	Prazo
RTSum - 0010645-70.2019.5.18.0009	30/04/19	23/05/19	23
RTSum - 0010650-92.2019.5.18.0009	02/05/19	29/05/19	27
RTSum - 0010653-47.2019.5.18.0009	02/05/19	30/05/19	28
RTSum - 0010655-17.2019.5.18.0009	02/05/19	30/05/19	28
RTSum - 0010685-52.2019.5.18.0009	08/05/19	10/05/19	2
RTSum - 0010691-59.2019.5.18.0009	09/05/19	10/05/19	1
RTSum - 0010761-76.2019.5.18.0009	22/05/19	27/05/19	5
RTSum - 0010781-67.2019.5.18.0009	27/05/19	28/05/19	1
RTSum - 0010792-96.2019.5.18.0009	28/05/19	29/05/19	1
RTSum - 0011162-12.2018.5.18.0009	03/09/18	19/05/19	258
RTSum - 0011212-38.2018.5.18.0009	13/09/18	02/05/19	231
RTSum - 0011322-37.2018.5.18.0009	04/10/18	10/05/19	218
RTSum - 0011362-19.2018.5.18.0009	13/10/18	24/05/19	223
RTSum - 0011366-56.2018.5.18.0009	15/10/18	10/05/19	207
RTSum - 0011392-54.2018.5.18.0009	19/10/18	22/05/19	215
RTSum - 0011418-52.2018.5.18.0009	25/10/18	13/05/19	200
RTSum - 0011488-69.2018.5.18.0009	08/11/18	11/05/19	184
RTSum - 0011502-53.2018.5.18.0009	12/11/18	27/05/19	196
RTSum - 0011610-82.2018.5.18.0009	04/12/18	19/05/19	166
RTSum - 0011632-64.2018.5.18.0002	14/12/18	21/05/19	158
RTSum - 0011646-27.2018.5.18.0009	12/12/18	10/05/19	149
RTSum - 0011658-41.2018.5.18.0009	14/12/18	10/05/19	147

Legenda:
Ajuiz. Data do Ajuizamento;
Sentença: Data da prolação da sentença;
Prazo: Prazo para a entrega da prestação jurisdicional.

PRAZO MÉDIO ENTRE O AJUIZAMENTO E A PROLAÇÃO DA SENTENÇA - 9ª VARA DO TRABALHO DE GOIÂNIA

Data da sentença entre 1/5/2019 e 31/5/2019 23:59:59

ANTÔNIO GONÇALVES PEREIRA JÚNIOR

SUMARÍSSIMO

Qtd	Prazo Médio
24	113,42

Nr. Processo	Ajuiz.	Senteça	Prazo
RTSum - 0010050-71.2019.5.18.0009	16/01/19	28/05/19	132
RTSum - 0010072-32.2019.5.18.0009	21/01/19	23/05/19	122
RTSum - 0010098-30.2019.5.18.0009	25/01/19	18/05/19	113
RTSum - 0010314-88.2019.5.18.0009	28/02/19	27/05/19	88
RTSum - 0010336-49.2019.5.18.0009	07/03/19	23/05/19	77
RTSum - 0010346-93.2019.5.18.0009	09/03/19	25/05/19	77
RTSum - 0010364-17.2019.5.18.0009	12/03/19	18/05/19	67
RTSum - 0010366-84.2019.5.18.0009	13/03/19	13/05/19	61
RTSum - 0010414-43.2019.5.18.0009	19/03/19	29/05/19	71
RTSum - 0010462-02.2019.5.18.0009	26/03/19	13/05/19	48
RTSum - 0010500-14.2019.5.18.0009	01/04/19	26/05/19	55
RTSum - 0010504-51.2019.5.18.0009	02/04/19	22/05/19	50
RTSum - 0010513-13.2019.5.18.0009	03/04/19	06/05/19	33
RTSum - 0010530-49.2019.5.18.0009	05/04/19	26/05/19	51
RTSum - 0010548-70.2019.5.18.0009	10/04/19	25/05/19	45
RTSum - 0010792-96.2019.5.18.0009	28/05/19	29/05/19	1
RTSum - 0011162-12.2018.5.18.0009	03/09/18	19/05/19	258
RTSum - 0011212-38.2018.5.18.0009	13/09/18	02/05/19	231
RTSum - 0011362-19.2018.5.18.0009	13/10/18	24/05/19	223
RTSum - 0011392-54.2018.5.18.0009	19/10/18	22/05/19	215
RTSum - 0011488-69.2018.5.18.0009	08/11/18	11/05/19	184

Legenda:
Ajuiz. Data do Ajuizamento;
Sentença: Data da prolação da sentença;
Prazo: Prazo para a entrega da prestação jurisdicional.

PRAZO MÉDIO ENTRE O AJUIZAMENTO E A PROLAÇÃO DA SENTENÇA - 9ª VARA DO TRABALHO DE GOIÂNIA

ANTÔNIO GONÇALVES PEREIRA JÚNIOR

SUMARÍSSIMO

Qtd	Prazo Médio
24	113,42

Nr. Processo	Ajuiz.	Senteça	Prazo
RTSum - 0011502-53.2018.5.18.0009	12/11/18	27/05/19	196
RTSum - 0011610-82.2018.5.18.0009	04/12/18	19/05/19	166
RTSum - 0011632-64.2018.5.18.0002	14/12/18	21/05/19	158

Legenda:
Ajuiz. Data do Ajuizamento;
Sentença: Data da prolação da sentença;
Prazo: Prazo para a entrega da prestação jurisdicional.

CARLOS ALBERTO BEGALLES

SUMARÍSSIMO

Qtd	Prazo Médio
5	37

Nr. Processo	Ajuiz.	Senteça	Prazo
RTSum - 0010523-57.2019.5.18.0009	04/04/19	14/05/19	40
RTSum - 0010532-19.2019.5.18.0009	05/04/19	15/05/19	40
RTSum - 0010537-41.2019.5.18.0009	08/04/19	15/05/19	37
RTSum - 0010564-24.2019.5.18.0009	12/04/19	16/05/19	34
RTSum - 0010570-31.2019.5.18.0009	12/04/19	16/05/19	34

Legenda:
Ajuiz. Data do Ajuizamento;
Sentença: Data da prolação da sentença;
Prazo: Prazo para a entrega da prestação jurisdicional.

CELISMAR COÊLHO DE FIGUEIREDO

PRAZO MÉDIO ENTRE O AJUIZAMENTO E A PROLAÇÃO DA SENTENÇA - 9ª VARA DO TRABALHO DE GOIÂNIA

CELISMAR COÊLHO DE FIGUEIREDO

SUMARÍSSIMO

Qtd	Prazo Médio
7	35,43

Nr. Processo	Ajuiz.	Senteça	Prazo
RTSum - 0010416-13.2019.5.18.0009	19/03/19	29/05/19	71
RTSum - 0010624-94.2019.5.18.0009	25/04/19	27/05/19	32
RTSum - 0010625-79.2019.5.18.0009	25/04/19	27/05/19	32
RTSum - 0010636-11.2019.5.18.0009	29/04/19	29/05/19	30
RTSum - 0010650-92.2019.5.18.0009	02/05/19	29/05/19	27
RTSum - 0010653-47.2019.5.18.0009	02/05/19	30/05/19	28
RTSum - 0010655-17.2019.5.18.0009	02/05/19	30/05/19	28

Legenda:
Ajuiz. Data do Ajuizamento;
Sentença: Data da prolação da sentença;
Prazo: Prazo para a entrega da prestação jurisdicional.

ELIAS SOARES DE OLIVEIRA

SUMARÍSSIMO

Qtd	Prazo Médio
6	28

Nr. Processo	Ajuiz.	Senteça	Prazo
RTSum - 0010598-96.2019.5.18.0009	22/04/19	21/05/19	29
RTSum - 0010600-66.2019.5.18.0009	22/04/19	21/05/19	29
RTSum - 0010610-13.2019.5.18.0009	23/04/19	22/05/19	29
RTSum - 0010614-50.2019.5.18.0009	24/04/19	23/05/19	29
RTSum - 0010617-05.2019.5.18.0009	24/04/19	23/05/19	29
RTSum - 0010645-70.2019.5.18.0009	30/04/19	23/05/19	23

Legenda:
Ajuiz. Data do Ajuizamento;
Sentença: Data da prolação da sentença;
Prazo: Prazo para a entrega da prestação jurisdicional.

PRAZO MÉDIO ENTRE O AJUIZAMENTO E A PROLAÇÃO DA SENTENÇA - 9ª VARA DO TRABALHO DE GOIÂNIA

HELVAN DOMINGOS PREGO

SUMARÍSSIMO

Qtd	Prazo Médio
4	38

Nr. Processo	Ajuiz.	Senteça	Prazo
RTSum - 0010502-81.2019.5.18.0009	01/04/19	13/05/19	42
RTSum - 0010516-65.2019.5.18.0009	03/04/19	13/05/19	40
RTSum - 0010520-05.2019.5.18.0009	04/04/19	13/05/19	39
RTSum - 0010574-68.2019.5.18.0009	15/04/19	16/05/19	31

Legenda:
Ajuiz. Data do Ajuizamento;
Sentença: Data da prolação da sentença;
Prazo: Prazo para a entrega da prestação jurisdicional.

JOHNNY GONÇALVES VIEIRA

SUMARÍSSIMO

Qtd	Prazo Médio
1	92

Nr. Processo	Ajuiz.	Senteça	Prazo
RTSum - 0010254-18.2019.5.18.0009	19/02/19	22/05/19	92

Legenda:
Ajuiz. Data do Ajuizamento;
Sentença: Data da prolação da sentença;
Prazo: Prazo para a entrega da prestação jurisdicional.

MARCELO ALVES GOMES

SUMARÍSSIMO

Qtd	Prazo Médio
1	33

PRAZO MÉDIO ENTRE O AJUIZAMENTO E A PROLAÇÃO DA SENTENÇA - 9ª VARA DO TRABALHO DE GOIÂNIA

MARCELO ALVES GOMES

SUMARÍSSIMO

Nr. Processo	Ajuiz.	Senteça	Prazo
RTSum - 0010611-95.2019.5.18.0009	24/04/19	27/05/19	33

Legenda:
Ajuiz. Data do Ajuizamento;
Sentença: Data da prolação da sentença;
Prazo: Prazo para a entrega da prestação jurisdicional.

VIVIANE SILVA BORGES

SUMARÍSSIMO

Qtd	Prazo Médio
20	43,35

Nr. Processo	Ajuiz.	Senteça	Prazo
RTSum - 0010253-33.2019.5.18.0009	19/02/19	09/05/19	79
RTSum - 0010289-75.2019.5.18.0009	25/02/19	08/05/19	72
RTSum - 0010422-20.2019.5.18.0009	20/03/19	02/05/19	43
RTSum - 0010428-27.2019.5.18.0009	20/03/19	03/05/19	44
RTSum - 0010435-19.2019.5.18.0009	21/03/19	03/05/19	43
RTSum - 0010436-04.2019.5.18.0009	21/03/19	03/05/19	43
RTSum - 0010451-70.2019.5.18.0009	25/03/19	02/05/19	38
RTSum - 0010459-47.2019.5.18.0009	26/03/19	03/05/19	38
RTSum - 0010470-76.2019.5.18.0009	27/03/19	07/05/19	41
RTSum - 0010474-16.2019.5.18.0009	27/03/19	07/05/19	41
RTSum - 0010479-38.2019.5.18.0009	28/03/19	07/05/19	40
RTSum - 0010480-23.2019.5.18.0009	28/03/19	08/05/19	41
RTSum - 0010482-90.2019.5.18.0009	28/03/19	09/05/19	42

Legenda:
Ajuiz. Data do Ajuizamento;
Sentença: Data da prolação da sentença;
Prazo: Prazo para a entrega da prestação jurisdicional.

PRAZO MÉDIO ENTRE O AJUIZAMENTO E A PROLAÇÃO DA SENTENÇA - 9ª VARA DO TRABALHO DE GOIÂNIA

VIVIANE SILVA BORGES

SUMARÍSSIMO

Qtd	Prazo Médio
20	43,35

Nr. Processo	Ajuiz.	Senteça	Prazo
RTSum - 0010487-15.2019.5.18.0009	29/03/19	08/05/19	40
RTSum - 0010488-97.2019.5.18.0009	29/03/19	09/05/19	41
RTSum - 0010489-82.2019.5.18.0009	29/03/19	09/05/19	41
RTSum - 0010496-74.2019.5.18.0009	31/03/19	09/05/19	39
RTSum - 0010497-59.2019.5.18.0009	01/04/19	09/05/19	38
RTSum - 0010509-73.2019.5.18.0009	02/04/19	10/05/19	38
RTSum - 0010576-38.2019.5.18.0009	15/04/19	10/05/19	25

Legenda:
Ajuiz. Data do Ajuizamento;
Sentença: Data da prolação da sentença;
Prazo: Prazo para a entrega da prestação jurisdicional.

WANDA LUCIA RAMOS DA SILVA

SUMARÍSSIMO

Qtd	Prazo Médio
1	29

Nr. Processo	Ajuiz.	Senteça	Prazo
RTSum - 0010640-48.2019.5.18.0009	29/04/19	28/05/19	29

Legenda:
Ajuiz. Data do Ajuizamento;
Sentença: Data da prolação da sentença;
Prazo: Prazo para a entrega da prestação jurisdicional.

WANDERLEY RODRIGUES DA SILVA

SUMARÍSSIMO

Qtd	Prazo Médio

PRAZO MÉDIO ENTRE O AJUIZAMENTO E A PROLAÇÃO DA SENTENÇA - 9ª VARA DO TRABALHO DE GOIÂNIA

WANDERLEY RODRIGUES DA SILVA

SUMARÍSSIMO

25	74

Nr. Processo	Ajuiz.	Senteça	Prazo
RTSum - 0010305-29.2019.5.18.0009	27/02/19	10/05/19	72
RTSum - 0010325-20.2019.5.18.0009	06/03/19	02/05/19	57
RTSum - 0010335-64.2019.5.18.0009	07/03/19	23/05/19	77
RTSum - 0010369-39.2019.5.18.0009	13/03/19	22/05/19	70
RTSum - 0010371-09.2019.5.18.0009	13/03/19	23/05/19	71
RTSum - 0010373-76.2019.5.18.0009	13/03/19	08/05/19	56
RTSum - 0010383-23.2019.5.18.0009	14/03/19	14/05/19	61
RTSum - 0010387-60.2019.5.18.0009	15/03/19	20/05/19	66
RTSum - 0010397-07.2019.5.18.0009	17/03/19	07/05/19	51
RTSum - 0010449-03.2019.5.18.0009	25/03/19	23/05/19	59
RTSum - 0010453-40.2019.5.18.0009	25/03/19	15/05/19	51
RTSum - 0010465-54.2019.5.18.0009	26/03/19	10/05/19	45
RTSum - 0010501-96.2019.5.18.0009	01/04/19	20/05/19	49
RTSum - 0010503-66.2019.5.18.0009	01/04/19	29/05/19	58
RTSum - 0010551-25.2019.5.18.0009	10/04/19	29/05/19	49
RTSum - 0010637-93.2019.5.18.0009	29/04/19	27/05/19	28
RTSum - 0010685-52.2019.5.18.0009	08/05/19	10/05/19	2
RTSum - 0010691-59.2019.5.18.0009	09/05/19	10/05/19	1
RTSum - 0010761-76.2019.5.18.0009	22/05/19	27/05/19	5
RTSum - 0010781-67.2019.5.18.0009	27/05/19	28/05/19	1
RTSum - 0011322-37.2018.5.18.0009	04/10/18	10/05/19	218
RTSum - 0011366-56.2018.5.18.0009	15/10/18	10/05/19	207
RTSum - 0011418-52.2018.5.18.0009	25/10/18	13/05/19	200
RTSum - 0011646-27.2018.5.18.0009	12/12/18	10/05/19	149
RTSum - 0011658-41.2018.5.18.0009	14/12/18	10/05/19	147

Legenda:
Ajuiz. Data do Ajuizamento;
Sentença: Data da prolação da sentença;
Prazo: Prazo para a entrega da prestação jurisdicional.

WANDERLEY RODRIGUES DA SILVA