Conceituação

Tema	Prazos Processuais
Relatórios	Evolução Histórica Comparativo por VT Comparativo por Grupo Por Grupo Por VT Por Processo Por Magistrado
Resumo	Apresenta o prazo médio desde o ajuizamento da ação até a prolação da sentença.
Descrição	O prazo médio é obtido calculando-se a quantidade de dias decorridos desde o ajuizamento da ação até a prolação da sentença. Os dados são extraídos baseando-se nos itens do e-Gestão: 271 e 90271 - Do ajuizamento da ação até a prolação da sentença, na fase de conhecimento – rito sumaríssimo; 272 e 90272 – Do ajuizamento da ação até a prolação da sentença, na fase de conhecimento – exceto rito sumaríssimo (ordinário)
Origem da informação	e-Gestão
Critérios e transformações	Coletado do e-Gestão, consolidado, otimizado e classificado para análise.
Análises possíveis	Prazo médio entre o ajuizamento da ação até a prolação da sentença, detalhado de forma Geral, Por grupo, Por VT, Por Processo e Por Magistrado

EVOLUÇÃO HISTÓRICA DOS PRAZOS PROCESSUAIS ENTRE O AJUIZAMENTO E A PROLAÇÃO DA SENTENÇA - 11ª VARA DO TRABALHO DE GOIÂNIA

Data da sentença entre 1/5/2019 e 31/5/2019 23:59:59

Rito	Qtd	Prazo Médio
ORDINÁRIO	90	206,37
SUMARÍSSIMO	81	74,05
Total/Média	**171**	**143,69**

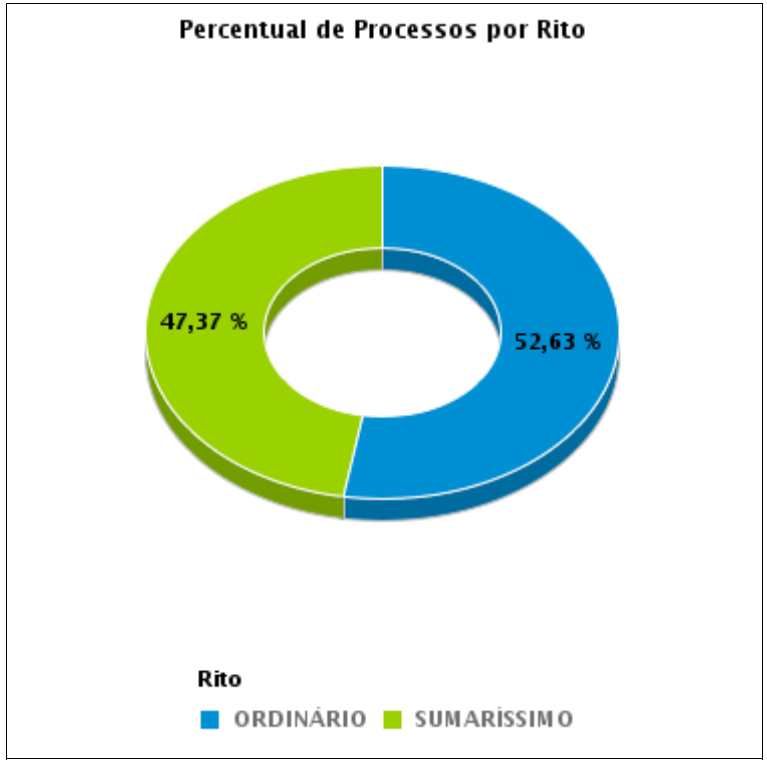

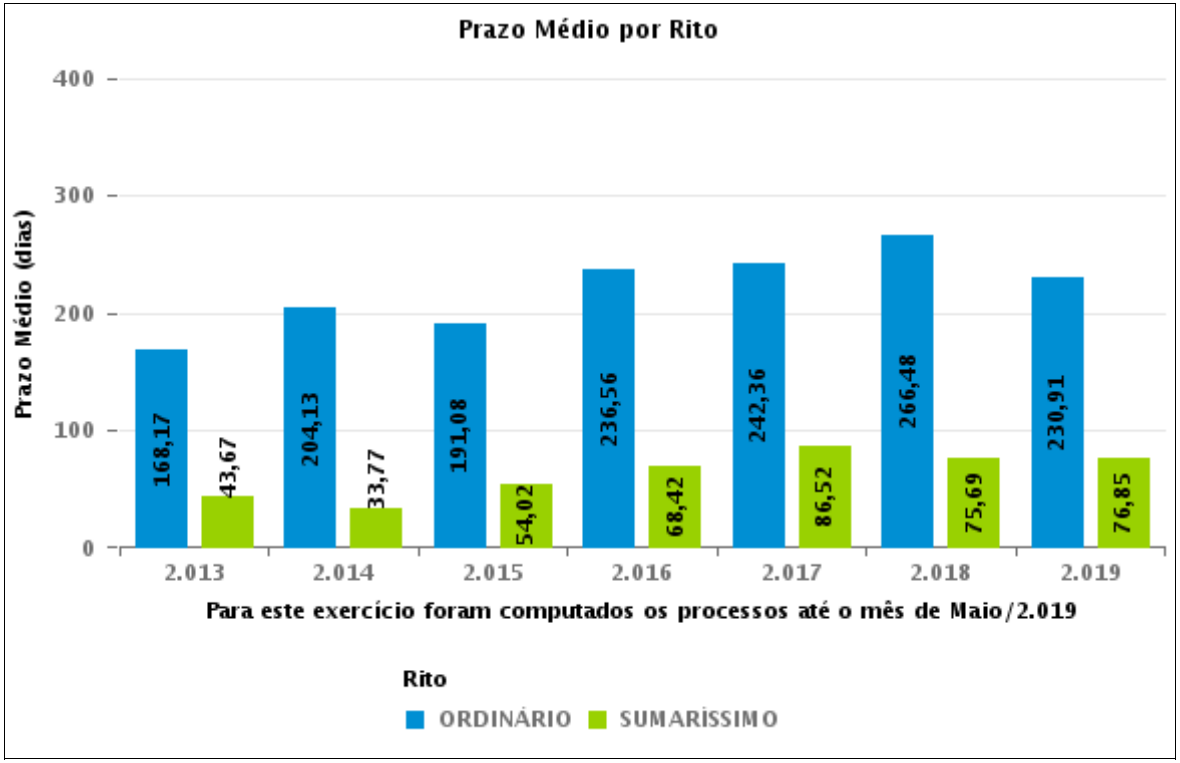

COMPARATIVO DO PRAZO MÉDIO ENTRE O AJUIZAMENTO E A PROLAÇÃO DA SENTENÇA - 11ª VARA DO TRABALHO DE GOIÂNIA

Data da sentença entre 1/5/2019 e 31/5/2019 23:59:59

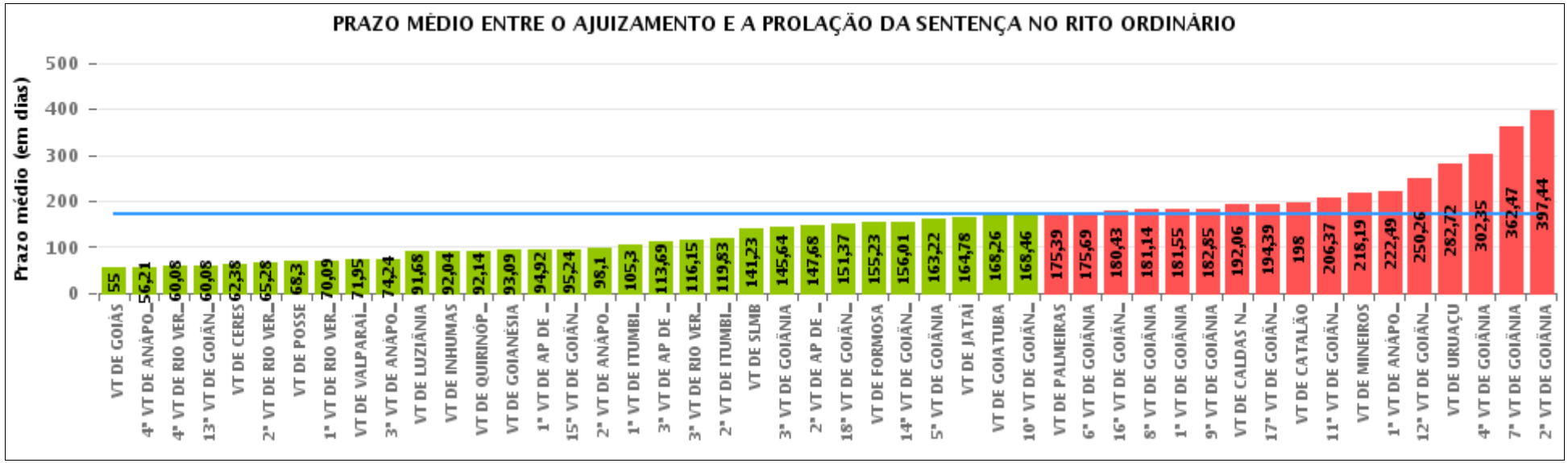

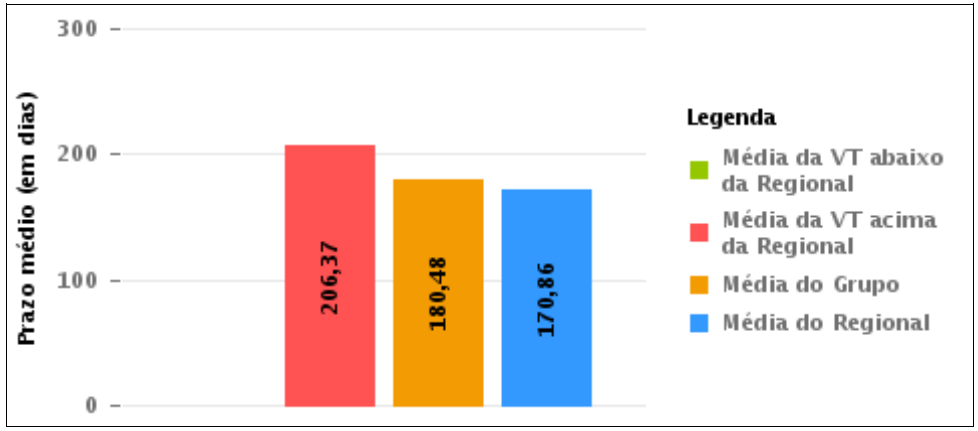

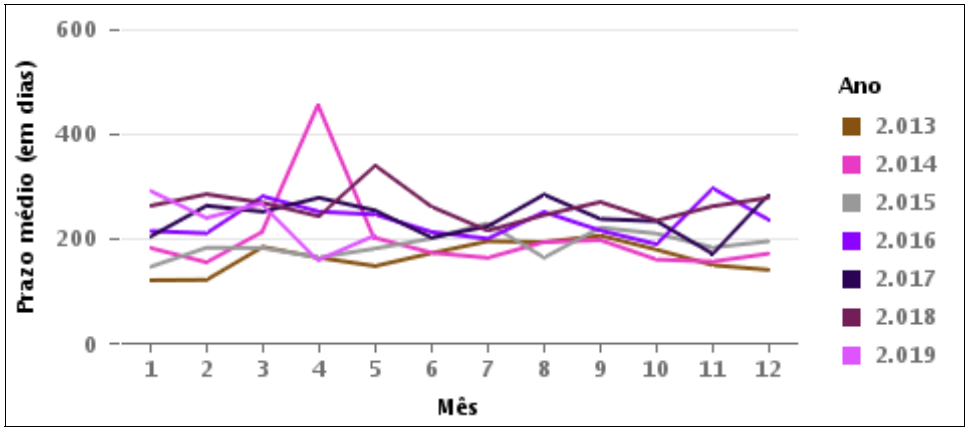

COMPARATIVO DO PRAZO MÉDIO ENTRE O AJUIZAMENTO E A PROLAÇÃO DA SENTENÇA ENTRE AS VARAS DO GRUPO

Data da sentença entre 1/5/2019 e 31/5/2019 23:59:59

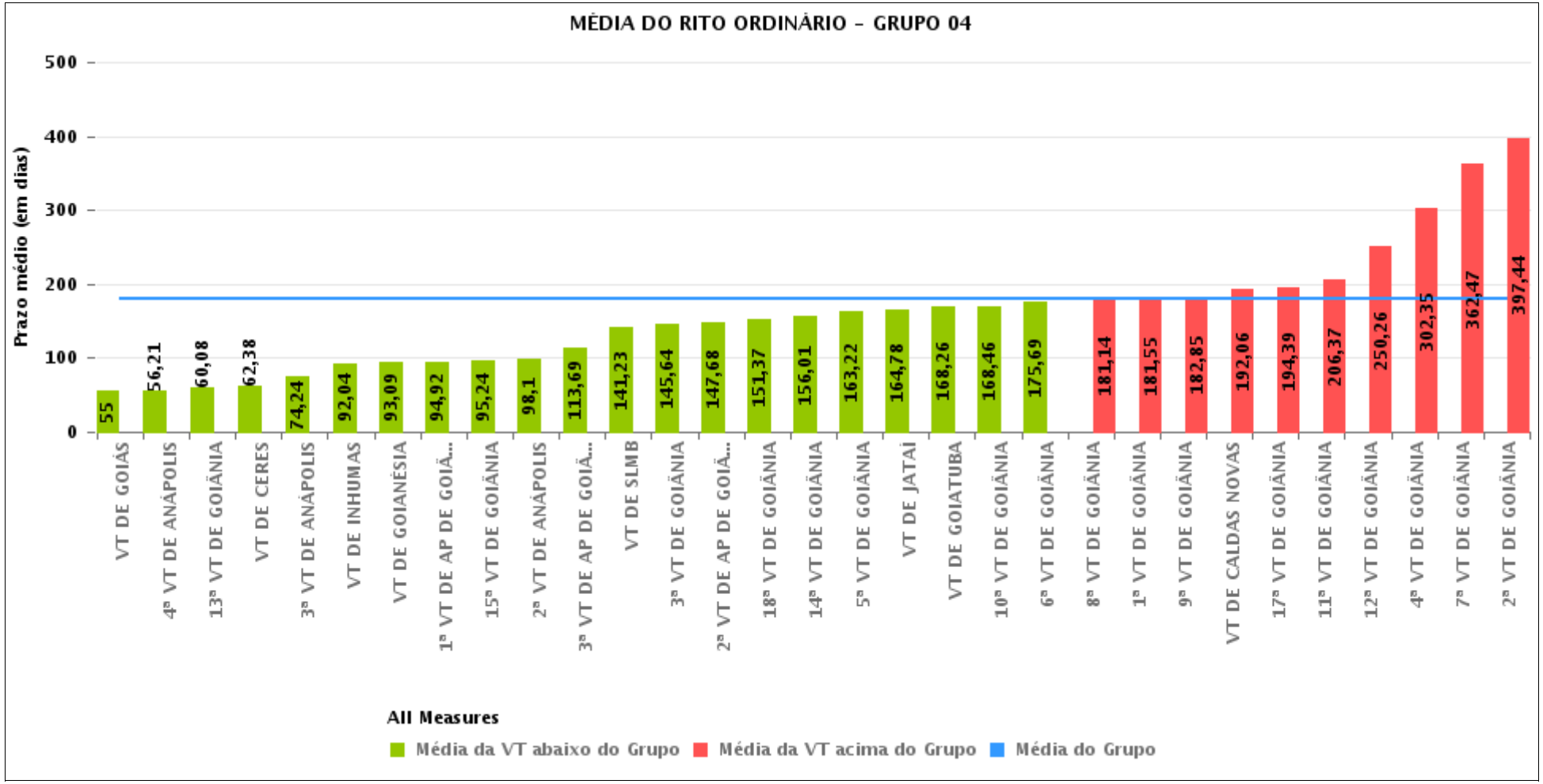

PRAZO MÉDIO ENTRE O AJUIZAMENTO E A PROLAÇÃO DA SENTENÇA POR GRUPO

Data da sentença entre 1/5/2019 e 31/5/2019 23:59:59

Rito	Grupo	Qtd. Processos	Prazo Médio (dias)	Ranking
ORDINÁRIO	GRUPO 01	20	68,3	1°
	GRUPO 06	114	71,95	2°
	GRUPO 03	481	122,13	3°
	GRUPO 02	46	175,39	4°
	GRUPO 04	2.242	180,48	5°
	GRUPO 05	368	211,61	6°

Legenda:	# Grupo 03 – De 1501 a 2000	# Grupo 04 – De 2001 a 2500	# Grupo 05 – Maior que 2500
# Grupo 01 – Até 1000 VT de Posse VT de Pires do Rio # Grupo 02 – De 1001 a 1500 VT de Formosa	VT de Ceres 1ª VT de Anápolis 2ª VT de Anápolis 3ª VT de Anápolis 4ª VT de Anápolis 1ª VT de Aparecida de Goiânia 2ª VT de Aparecida de Goiânia 3ª VT de Aparecida de Goiânia VT de Caldas Novas 1ª VT de Itumbiara 2ª VT de Itumbiara VT de Goiás VT de Jataí VT de Mineiros VT de Quirinópolis 1ª VT de Rio Verde 2ª VT de Rio Verde 3ª VT de Rio Verde 4ª VT de Rio Verde VT de São Luis de Montes Belos	VT de Goiatuba VT de Goianésia 1ª VT de Goiânia 2ª VT de Goiânia 3ª VT de Goiânia 4ª VT de Goiânia 5ª VT de Goiânia 6ª VT de Goiânia 7ª VT de Goiânia 8ª VT de Goiânia 9ª VT de Goiânia 10ª VT de Goiânia 11ª VT de Goiânia 12ª VT de Goiânia 13ª VT de Goiânia 14ª VT de Goiânia 15ª VT de Goiânia 16ª VT de Goiânia 17ª VT de Goiânia 18ª VT de Goiânia VT de Inhumas VT de Luziânia	VT de Catalão VT de Uruaçu VT de Valparaíso de Goiás

PRAZO MÉDIO ENTRE O AJUIZAMENTO E A PROLAÇÃO DA SENTENÇA DE TODAS AS VARAS DO TRABALHO

Data da sentença entre 1/5/2019 e 31/5/2019 23:59:59

ORDINÁRIO

Qtd. Processos	Prazo Médio (dias)
3.271	170,86

Vara do Trabalho	Qtd Processos	Prazo Médio	Ranking
VARA DO TRABALHO DE GOIÁS	49	55	1°
4ª VARA DO TRABALHO DE ANÁPOLIS	56	56,21	2°
4ª VARA DO TRABALHO DE RIO VERDE	40	60,08	3°
13ª VARA DO TRABALHO DE GOIÂNIA	71	60,08	4°
VARA DO TRABALHO DE CERES	26	62,38	5°
2ª VARA DO TRABALHO DE RIO VERDE	54	65,28	6°
VARA DO TRABALHO DE POSSE	20	68,3	7°
1ª VARA DO TRABALHO DE RIO VERDE	45	70,09	8°
VARA DO TRABALHO DE VALPARAÍSO DE GOIÁS	114	71,95	9°
3ª VARA DO TRABALHO DE ANÁPOLIS	66	74,24	10°
VARA DO TRABALHO DE LUZIÂNIA	50	91,68	11°
VARA DO TRABALHO DE INHUMAS	52	92,04	12°
VARA DO TRABALHO DE QUIRINÓPOLIS	57	92,14	13°
VARA DO TRABALHO DE GOIANÉSIA	53	93,09	14°
1ª VARA DO TRABALHO DE APARECIDA DE GOIÂNIA	53	94,92	15°
15ª VARA DO TRABALHO DE GOIÂNIA	70	95,24	16°
2ª VARA DO TRABALHO DE ANÁPOLIS	51	98,1	17°
1ª VARA DO TRABALHO DE ITUMBIARA	60	105,3	18°
3ª VARA DO TRABALHO DE APARECIDA DE GOIÂNIA	75	113,69	19°
3ª VARA DO TRABALHO DE RIO VERDE	41	116,15	20°
2ª VARA DO TRABALHO DE ITUMBIARA	47	119,83	21°
VARA DO TRABALHO DE SÃO LUIS DE MONTES BELOS	44	141,23	22°
3ª VARA DO TRABALHO DE GOIÂNIA	67	145,64	23°
2ª VARA DO TRABALHO DE APARECIDA DE GOIÂNIA	84	147,68	24°
18ª VARA DO TRABALHO DE GOIÂNIA	73	151,37	25°
VARA DO TRABALHO DE FORMOSA	39	155,23	26°

PRAZO MÉDIO ENTRE O AJUIZAMENTO E A PROLAÇÃO DA SENTENÇA DE TODAS AS VARAS DO TRABALHO

ORDINÁRIO

Qtd. Processos	Prazo Médio (dias)
3.271	170,86

Vara do Trabalho	Qtd Processos	Prazo Médio	Ranking
14ª VARA DO TRABALHO DE GOIÂNIA	77	156,01	27°
5ª VARA DO TRABALHO DE GOIÂNIA	68	163,22	28°
VARA DO TRABALHO DE JATAÍ	65	164,78	29°
VARA DO TRABALHO DE GOIATUBA	43	168,26	30°
10ª VARA DO TRABALHO DE GOIÂNIA	83	168,46	31°
VARA DO TRABALHO DE PALMEIRAS	46	175,39	32°
6ª VARA DO TRABALHO DE GOIÂNIA	70	175,69	33°
16ª VARA DO TRABALHO DE GOIÂNIA	102	180,43	34°
8ª VARA DO TRABALHO DE GOIÂNIA	118	181,14	35°
1ª VARA DO TRABALHO DE GOIÂNIA	58	181,55	36°
9ª VARA DO TRABALHO DE GOIÂNIA	81	182,85	37°
VARA DO TRABALHO DE CALDAS NOVAS	49	192,06	38°
17ª VARA DO TRABALHO DE GOIÂNIA	99	194,39	39°
VARA DO TRABALHO DE CATALÃO	73	198	40°
11ª VARA DO TRABALHO DE GOIÂNIA	90	206,37	41°
VARA DO TRABALHO DE MINEIROS	37	218,19	42°
1ª VARA DO TRABALHO DE ANÁPOLIS	61	222,49	43°
12ª VARA DO TRABALHO DE GOIÂNIA	89	250,26	44°
VARA DO TRABALHO DE URUAÇU	143	282,72	45°
4ª VARA DO TRABALHO DE GOIÂNIA	104	302,35	46°
7ª VARA DO TRABALHO DE GOIÂNIA	112	362,47	47°
2ª VARA DO TRABALHO DE GOIÂNIA	146	397,44	48°

PRAZO MÉDIO ENTRE O AJUIZAMENTO E A PROLAÇÃO DA SENTENÇA - 11ª VARA DO TRABALHO DE GOIÂNIA

Data da sentença entre 1/5/2019 e 31/5/2019 23:59:59

11ª VARA DO TRABALHO DE GOIÂNIA

ORDINÁRIO

Qtd	Prazo Médio
90	206,37

Nr. Processo	Ajuiz.	Senteça	Prazo
ACP - 0010521-23.2015.5.18.0011	30/03/15	20/05/19	1.512
ConPag - 0010528-73.2019.5.18.0011	05/04/19	02/05/19	27
ET - 0010280-10.2019.5.18.0011	22/02/19	20/05/19	87
ET - 0010338-13.2019.5.18.0011	08/03/19	22/05/19	75
ET - 0011647-06.2018.5.18.0011	18/12/18	16/05/19	149
HoTrEx - 0010448-12.2019.5.18.0011	25/03/19	16/05/19	52
HoTrEx - 0010570-25.2019.5.18.0011	15/04/19	20/05/19	35
HoTrEx - 0010651-71.2019.5.18.0011	02/05/19	13/05/19	11
IDPJ - 0010565-37.2018.5.18.0011	08/05/18	13/05/19	370
IDPJ - 0011064-21.2018.5.18.0011	19/08/18	13/05/19	267
IDPJ - 0011182-94.2018.5.18.0011	12/09/18	22/05/19	252
IDPJ - 0011608-09.2018.5.18.0011	11/12/18	22/05/19	162
IDPJ - 0011648-88.2018.5.18.0011	19/12/18	27/05/19	159
PAP - 0010553-86.2019.5.18.0011	11/04/19	22/05/19	41
PAP - 0010559-93.2019.5.18.0011	12/04/19	22/05/19	40
PAP - 0011551-88.2018.5.18.0011	27/11/18	13/05/19	167
Pet - 0011428-84.2018.5.18.0013	30/10/18	27/05/19	209
RTOrd - 0010001-24.2019.5.18.0011	02/01/19	22/05/19	140
RTOrd - 0010035-96.2019.5.18.0011	15/01/19	13/05/19	118
RTOrd - 0010036-81.2019.5.18.0011	15/01/19	22/05/19	127
RTOrd - 0010155-42.2019.5.18.0011	04/02/19	20/05/19	105
RTOrd - 0010156-27.2019.5.18.0011	04/02/19	17/05/19	102

Legenda:
Ajuiz. Data do Ajuizamento;
Sentença: Data da prolação da sentença;
Prazo: Prazo para a entrega da prestação jurisdicional.

PRAZO MÉDIO ENTRE O AJUIZAMENTO E A PROLAÇÃO DA SENTENÇA - 11ª VARA DO TRABALHO DE GOIÂNIA

11ª VARA DO TRABALHO DE GOIÂNIA

ORDINÁRIO

Qtd	Prazo Médio
90	206,37

Nr. Processo	Ajuiz.	Senteça	Prazo
RTOrd - 0010209-08.2019.5.18.0011	12/02/19	27/05/19	104
RTOrd - 0010258-49.2019.5.18.0011	19/02/19	02/05/19	72
RTOrd - 0010270-63.2019.5.18.0011	21/02/19	13/05/19	81
RTOrd - 0010278-40.2019.5.18.0011	22/02/19	22/05/19	89
RTOrd - 0010325-14.2019.5.18.0011	06/03/19	20/05/19	75
RTOrd - 0010327-81.2019.5.18.0011	06/03/19	10/05/19	65
RTOrd - 0010348-57.2019.5.18.0011	08/03/19	14/05/19	67
RTOrd - 0010408-30.2019.5.18.0011	19/03/19	06/05/19	48
RTOrd - 0010409-15.2019.5.18.0011	19/03/19	16/05/19	58
RTOrd - 0010414-37.2019.5.18.0011	19/03/19	13/05/19	55
RTOrd - 0010425-66.2019.5.18.0011	21/03/19	07/05/19	47
RTOrd - 0010445-57.2019.5.18.0011	25/03/19	08/05/19	44
RTOrd - 0010462-93.2019.5.18.0011	27/03/19	13/05/19	47
RTOrd - 0010479-32.2019.5.18.0011	29/03/19	15/05/19	47
RTOrd - 0010486-24.2019.5.18.0011	29/03/19	15/05/19	47
RTOrd - 0010519-82.2017.5.18.0011	22/03/17	20/05/19	789
RTOrd - 0010525-21.2019.5.18.0011	05/04/19	16/05/19	41
RTOrd - 0010573-77.2019.5.18.0011	15/04/19	14/05/19	29
RTOrd - 0010586-76.2019.5.18.0011	17/04/19	15/05/19	28
RTOrd - 0010591-98.2019.5.18.0011	18/04/19	17/05/19	29
RTOrd - 0010594-53.2019.5.18.0011	19/04/19	15/05/19	26
RTOrd - 0010594-87.2018.5.18.0011	15/05/18	22/05/19	372
RTOrd - 0010595-38.2019.5.18.0011	19/04/19	08/05/19	19
RTOrd - 0010597-08.2019.5.18.0011	22/04/19	22/05/19	30
RTOrd - 0010598-90.2019.5.18.0011	22/04/19	27/05/19	35

Legenda:
Ajuiz. Data do Ajuizamento;
Sentença: Data da prolação da sentença;
Prazo: Prazo para a entrega da prestação jurisdicional.

PRAZO MÉDIO ENTRE O AJUIZAMENTO E A PROLAÇÃO DA SENTENÇA - 11ª VARA DO TRABALHO DE GOIÂNIA

11ª VARA DO TRABALHO DE GOIÂNIA

ORDINÁRIO

Qtd	Prazo Médio
90	206,37

Nr. Processo	Ajuiz.	Senteça	Prazo
RTOrd - 0010601-45.2019.5.18.0011	22/04/19	22/05/19	30
RTOrd - 0010604-97.2019.5.18.0011	23/04/19	23/05/19	30
RTOrd - 0010609-22.2019.5.18.0011	24/04/19	21/05/19	27
RTOrd - 0010625-73.2019.5.18.0011	26/04/19	23/05/19	27
RTOrd - 0010628-28.2019.5.18.0011	26/04/19	21/05/19	25
RTOrd - 0010659-48.2019.5.18.0011	04/05/19	07/05/19	3
RTOrd - 0010666-40.2019.5.18.0011	06/05/19	07/05/19	1
RTOrd - 0010673-32.2019.5.18.0011	07/05/19	30/05/19	23
RTOrd - 0010676-84.2019.5.18.0011	08/05/19	13/05/19	5
RTOrd - 0010685-46.2019.5.18.0011	08/05/19	13/05/19	5
RTOrd - 0010695-90.2019.5.18.0011	09/05/19	21/05/19	12
RTOrd - 0010706-56.2018.5.18.0011	07/06/18	14/05/19	341
RTOrd - 0010712-63.2018.5.18.0011	08/06/18	30/05/19	356
RTOrd - 0010740-94.2019.5.18.0011	20/05/19	21/05/19	1
RTOrd - 0010756-88.2018.5.18.0009	20/06/18	16/05/19	330
RTOrd - 0010797-83.2017.5.18.0011	05/05/17	22/05/19	747
RTOrd - 0010844-23.2018.5.18.0011	05/07/18	02/05/19	301
RTOrd - 0010850-64.2017.5.18.0011	09/11/18	22/05/19	194
RTOrd - 0010905-15.2017.5.18.0011	22/05/17	06/05/19	714
RTOrd - 0010968-12.2018.5.18.0009	09/08/18	17/05/19	281
RTOrd - 0011030-39.2015.5.18.0015	30/07/15	27/05/19	1.397
RTOrd - 0011122-24.2018.5.18.0011	30/08/18	10/05/19	253
RTOrd - 0011144-87.2015.5.18.0011	17/07/15	30/05/19	1.413
RTOrd - 0011294-63.2018.5.18.0011	03/10/18	09/05/19	218
RTOrd - 0011318-91.2018.5.18.0011	09/10/18	08/05/19	211

Legenda:
Ajuiz. Data do Ajuizamento;
Sentença: Data da prolação da sentença;
Prazo: Prazo para a entrega da prestação jurisdicional.

PRAZO MÉDIO ENTRE O AJUIZAMENTO E A PROLAÇÃO DA SENTENÇA - 11ª VARA DO TRABALHO DE GOIÂNIA

11ª VARA DO TRABALHO DE GOIÂNIA

ORDINÁRIO

Qtd	Prazo Médio
90	206,37

Nr. Processo	Ajuiz.	Senteça	Prazo
RTOrd - 0011374-27.2018.5.18.0011	21/10/18	13/05/19	204
RTOrd - 0011414-09.2018.5.18.0011	30/10/18	28/05/19	210
RTOrd - 0011418-46.2018.5.18.0011	31/10/18	14/05/19	195
RTOrd - 0011461-80.2018.5.18.0011	08/11/18	20/05/19	193
RTOrd - 0011466-05.2018.5.18.0011	09/11/18	28/05/19	200
RTOrd - 0011474-79.2018.5.18.0011	12/11/18	15/05/19	184
RTOrd - 0011484-26.2018.5.18.0011	13/11/18	23/05/19	191
RTOrd - 0011531-97.2018.5.18.0011	23/11/18	16/05/19	174
RTOrd - 0011549-51.2018.5.18.0001	28/11/18	22/05/19	175
RTOrd - 0011589-03.2018.5.18.0011	05/12/18	06/05/19	152
RTOrd - 0011594-25.2018.5.18.0011	06/12/18	31/05/19	176
RTOrd - 0011598-62.2018.5.18.0011	07/12/18	30/05/19	174
RTOrd - 0011603-84.2018.5.18.0011	10/12/18	22/05/19	163
RTOrd - 0011655-80.2018.5.18.0011	20/12/18	16/05/19	147
RTOrd - 0011748-14.2016.5.18.0011	30/09/16	02/05/19	944
RTOrd - 0011797-21.2017.5.18.0011	16/10/17	20/05/19	581
RTOrd - 0011854-27.2017.5.18.0015	24/01/18	06/05/19	467
RTOrd - 0012113-34.2017.5.18.0011	29/11/17	30/05/19	547

Legenda:
Ajuiz. Data do Ajuizamento;
Sentença: Data da prolação da sentença;
Prazo: Prazo para a entrega da prestação jurisdicional.

PRAZO MÉDIO ENTRE O AJUIZAMENTO E A PROLAÇÃO DA SENTENÇA - 11ª VARA DO TRABALHO DE GOIÂNIA

Data da sentença entre 1/5/2019 e 31/5/2019 23:59:59

ANTÔNIO GONÇALVES PEREIRA JÚNIOR

ORDINÁRIO

Qtd	Prazo Médio
6	50,5

Nr. Processo	Ajuiz.	Senteça	Prazo
ConPag - 0010528-73.2019.5.18.0011	05/04/19	02/05/19	27
RTOrd - 0010258-49.2019.5.18.0011	19/02/19	02/05/19	72
RTOrd - 0010327-81.2019.5.18.0011	06/03/19	10/05/19	65
RTOrd - 0010408-30.2019.5.18.0011	19/03/19	06/05/19	48
RTOrd - 0010425-66.2019.5.18.0011	21/03/19	07/05/19	47
RTOrd - 0010445-57.2019.5.18.0011	25/03/19	08/05/19	44

Legenda:
Ajuiz. Data do Ajuizamento;
Sentença: Data da prolação da sentença;
Prazo: Prazo para a entrega da prestação jurisdicional.

CARLOS ALBERTO BEGALLES

ORDINÁRIO

Qtd	Prazo Médio
37	234,84

Nr. Processo	Ajuiz.	Senteça	Prazo
ACP - 0010521-23.2015.5.18.0011	30/03/15	20/05/19	1.512
ET - 0010280-10.2019.5.18.0011	22/02/19	20/05/19	87
ET - 0010338-13.2019.5.18.0011	08/03/19	22/05/19	75

Legenda:
Ajuiz. Data do Ajuizamento;
Sentença: Data da prolação da sentença;
Prazo: Prazo para a entrega da prestação jurisdicional.

PRAZO MÉDIO ENTRE O AJUIZAMENTO E A PROLAÇÃO DA SENTENÇA - 11ª VARA DO TRABALHO DE GOIÂNIA

CARLOS ALBERTO BEGALLES

ORDINÁRIO

Qtd	Prazo Médio
37	234,84

Nr. Processo	Ajuiz.	Senteça	Prazo
ET - 0011647-06.2018.5.18.0011	18/12/18	16/05/19	149
HoTrEx - 0010570-25.2019.5.18.0011	15/04/19	20/05/19	35
HoTrEx - 0010651-71.2019.5.18.0011	02/05/19	13/05/19	11
IDPJ - 0010565-37.2018.5.18.0011	08/05/18	13/05/19	370
IDPJ - 0011064-21.2018.5.18.0011	19/08/18	13/05/19	267
IDPJ - 0011182-94.2018.5.18.0011	12/09/18	22/05/19	252
IDPJ - 0011608-09.2018.5.18.0011	11/12/18	22/05/19	162
IDPJ - 0011648-88.2018.5.18.0011	19/12/18	27/05/19	159
PAP - 0010553-86.2019.5.18.0011	11/04/19	22/05/19	41
PAP - 0010559-93.2019.5.18.0011	12/04/19	22/05/19	40
PAP - 0011551-88.2018.5.18.0011	27/11/18	13/05/19	167
RTOrd - 0010001-24.2019.5.18.0011	02/01/19	22/05/19	140
RTOrd - 0010035-96.2019.5.18.0011	15/01/19	13/05/19	118
RTOrd - 0010155-42.2019.5.18.0011	04/02/19	20/05/19	105
RTOrd - 0010209-08.2019.5.18.0011	12/02/19	27/05/19	104
RTOrd - 0010270-63.2019.5.18.0011	21/02/19	13/05/19	81
RTOrd - 0010278-40.2019.5.18.0011	22/02/19	22/05/19	89
RTOrd - 0010325-14.2019.5.18.0011	06/03/19	20/05/19	75
RTOrd - 0010348-57.2019.5.18.0011	08/03/19	14/05/19	67
RTOrd - 0010409-15.2019.5.18.0011	19/03/19	16/05/19	58
RTOrd - 0010414-37.2019.5.18.0011	19/03/19	13/05/19	55
RTOrd - 0010462-93.2019.5.18.0011	27/03/19	13/05/19	47
RTOrd - 0010519-82.2017.5.18.0011	22/03/17	20/05/19	789
RTOrd - 0010525-21.2019.5.18.0011	05/04/19	16/05/19	41
RTOrd - 0010797-83.2017.5.18.0011	05/05/17	22/05/19	747

Legenda:
Ajuiz. Data do Ajuizamento;
Sentença: Data da prolação da sentença;
Prazo: Prazo para a entrega da prestação jurisdicional.

PRAZO MÉDIO ENTRE O AJUIZAMENTO E A PROLAÇÃO DA SENTENÇA - 11ª VARA DO TRABALHO DE GOIÂNIA

CARLOS ALBERTO BEGALLES

ORDINÁRIO

Qtd	Prazo Médio
37	234,84

Nr. Processo	Ajuiz.	Senteça	Prazo
RTOrd - 0010905-15.2017.5.18.0011	22/05/17	06/05/19	714
RTOrd - 0011461-80.2018.5.18.0011	08/11/18	20/05/19	193
RTOrd - 0011531-97.2018.5.18.0011	23/11/18	16/05/19	174
RTOrd - 0011549-51.2018.5.18.0001	28/11/18	22/05/19	175
RTOrd - 0011589-03.2018.5.18.0011	05/12/18	06/05/19	152
RTOrd - 0011603-84.2018.5.18.0011	10/12/18	22/05/19	163
RTOrd - 0011655-80.2018.5.18.0011	20/12/18	16/05/19	147
RTOrd - 0011797-21.2017.5.18.0011	16/10/17	20/05/19	581
RTOrd - 0012113-34.2017.5.18.0011	29/11/17	30/05/19	547

Legenda:
Ajuiz. Data do Ajuizamento;
Sentença: Data da prolação da sentença;
Prazo: Prazo para a entrega da prestação jurisdicional.

CÉLIA MARTINS FERRO

ORDINÁRIO

Qtd	Prazo Médio
5	28,8

Nr. Processo	Ajuiz.	Senteça	Prazo
RTOrd - 0010597-08.2019.5.18.0011	22/04/19	22/05/19	30
RTOrd - 0010601-45.2019.5.18.0011	22/04/19	22/05/19	30
RTOrd - 0010604-97.2019.5.18.0011	23/04/19	23/05/19	30
RTOrd - 0010609-22.2019.5.18.0011	24/04/19	21/05/19	27
RTOrd - 0010625-73.2019.5.18.0011	26/04/19	23/05/19	27

Legenda:
Ajuiz. Data do Ajuizamento;
Sentença: Data da prolação da sentença;
Prazo: Prazo para a entrega da prestação jurisdicional.

PRAZO MÉDIO ENTRE O AJUIZAMENTO E A PROLAÇÃO DA SENTENÇA - 11ª VARA DO TRABALHO DE GOIÂNIA

CÉLIA MARTINS FERRO

EDUARDO TADEU THON

ORDINÁRIO

Qtd	Prazo Médio
6	8,5

Nr. Processo	Ajuiz.	Senteça	Prazo
RTOrd - 0010628-28.2019.5.18.0011	26/04/19	21/05/19	25
RTOrd - 0010659-48.2019.5.18.0011	04/05/19	07/05/19	3
RTOrd - 0010666-40.2019.5.18.0011	06/05/19	07/05/19	1
RTOrd - 0010676-84.2019.5.18.0011	08/05/19	13/05/19	5
RTOrd - 0010685-46.2019.5.18.0011	08/05/19	13/05/19	5
RTOrd - 0010695-90.2019.5.18.0011	09/05/19	21/05/19	12

Legenda:
Ajuiz. Data do Ajuizamento;
Sentença: Data da prolação da sentença;
Prazo: Prazo para a entrega da prestação jurisdicional.

ELIAS SOARES DE OLIVEIRA

ORDINÁRIO

Qtd	Prazo Médio
1	1

Nr. Processo	Ajuiz.	Senteça	Prazo
RTOrd - 0010740-94.2019.5.18.0011	20/05/19	21/05/19	1

Legenda:
Ajuiz. Data do Ajuizamento;
Sentença: Data da prolação da sentença;
Prazo: Prazo para a entrega da prestação jurisdicional.

HELVAN DOMINGOS PREGO

PRAZO MÉDIO ENTRE O AJUIZAMENTO E A PROLAÇÃO DA SENTENÇA - 11ª VARA DO TRABALHO DE GOIÂNIA

HELVAN DOMINGOS PREGO

ORDINÁRIO

Qtd	Prazo Médio
8	45

Nr. Processo	Ajuiz.	Senteça	Prazo
HoTrEx - 0010448-12.2019.5.18.0011	25/03/19	16/05/19	52
RTOrd - 0010156-27.2019.5.18.0011	04/02/19	17/05/19	102
RTOrd - 0010479-32.2019.5.18.0011	29/03/19	15/05/19	47
RTOrd - 0010486-24.2019.5.18.0011	29/03/19	15/05/19	47
RTOrd - 0010573-77.2019.5.18.0011	15/04/19	14/05/19	29
RTOrd - 0010586-76.2019.5.18.0011	17/04/19	15/05/19	28
RTOrd - 0010591-98.2019.5.18.0011	18/04/19	17/05/19	29
RTOrd - 0010594-53.2019.5.18.0011	19/04/19	15/05/19	26

Legenda:
Ajuiz. Data do Ajuizamento;
Sentença: Data da prolação da sentença;
Prazo: Prazo para a entrega da prestação jurisdicional.

NARAYANA TEIXEIRA HANNAS

ORDINÁRIO

Qtd	Prazo Médio
24	365,58

Nr. Processo	Ajuiz.	Senteça	Prazo
RTOrd - 0010036-81.2019.5.18.0011	15/01/19	22/05/19	127
RTOrd - 0010594-87.2018.5.18.0011	15/05/18	22/05/19	372
RTOrd - 0010598-90.2019.5.18.0011	22/04/19	27/05/19	35
RTOrd - 0010706-56.2018.5.18.0011	07/06/18	14/05/19	341

Legenda:
Ajuiz. Data do Ajuizamento;
Sentença: Data da prolação da sentença;
Prazo: Prazo para a entrega da prestação jurisdicional.

PRAZO MÉDIO ENTRE O AJUIZAMENTO E A PROLAÇÃO DA SENTENÇA - 11ª VARA DO TRABALHO DE GOIÂNIA

NARAYANA TEIXEIRA HANNAS

ORDINÁRIO

Qtd	Prazo Médio
24	365,58

Nr. Processo	Ajuiz.	Senteça	Prazo
RTOrd - 0010712-63.2018.5.18.0011	08/06/18	30/05/19	356
RTOrd - 0010756-88.2018.5.18.0009	20/06/18	16/05/19	330
RTOrd - 0010844-23.2018.5.18.0011	05/07/18	02/05/19	301
RTOrd - 0010850-64.2017.5.18.0011	09/11/18	22/05/19	194
RTOrd - 0010968-12.2018.5.18.0009	09/08/18	17/05/19	281
RTOrd - 0011030-39.2015.5.18.0015	30/07/15	27/05/19	1.397
RTOrd - 0011122-24.2018.5.18.0011	30/08/18	10/05/19	253
RTOrd - 0011144-87.2015.5.18.0011	17/07/15	30/05/19	1.413
RTOrd - 0011294-63.2018.5.18.0011	03/10/18	09/05/19	218
RTOrd - 0011318-91.2018.5.18.0011	09/10/18	08/05/19	211
RTOrd - 0011374-27.2018.5.18.0011	21/10/18	13/05/19	204
RTOrd - 0011414-09.2018.5.18.0011	30/10/18	28/05/19	210
RTOrd - 0011418-46.2018.5.18.0011	31/10/18	14/05/19	195
RTOrd - 0011466-05.2018.5.18.0011	09/11/18	28/05/19	200
RTOrd - 0011474-79.2018.5.18.0011	12/11/18	15/05/19	184
RTOrd - 0011484-26.2018.5.18.0011	13/11/18	23/05/19	191
RTOrd - 0011594-25.2018.5.18.0011	06/12/18	31/05/19	176
RTOrd - 0011598-62.2018.5.18.0011	07/12/18	30/05/19	174
RTOrd - 0011748-14.2016.5.18.0011	30/09/16	02/05/19	944
RTOrd - 0011854-27.2017.5.18.0015	24/01/18	06/05/19	467

Legenda:
Ajuiz. Data do Ajuizamento;
Sentença: Data da prolação da sentença;
Prazo: Prazo para a entrega da prestação jurisdicional.

VIVIANE SILVA BORGES

PRAZO MÉDIO ENTRE O AJUIZAMENTO E A PROLAÇÃO DA SENTENÇA - 11ª VARA DO TRABALHO DE GOIÂNIA

VIVIANE SILVA BORGES

ORDINÁRIO

Qtd	Prazo Médio
1	19

Nr. Processo	Ajuiz.	Senteça	Prazo
RTOrd - 0010595-38.2019.5.18.0011	19/04/19	08/05/19	19

Legenda:
Ajuiz. Data do Ajuizamento;
Sentença: Data da prolação da sentença;
Prazo: Prazo para a entrega da prestação jurisdicional.

WANDA LUCIA RAMOS DA SILVA

ORDINÁRIO

Qtd	Prazo Médio
2	116

Nr. Processo	Ajuiz.	Senteça	Prazo
Pet - 0011428-84.2018.5.18.0013	30/10/18	27/05/19	209
RTOrd - 0010673-32.2019.5.18.0011	07/05/19	30/05/19	23

Legenda:
Ajuiz. Data do Ajuizamento;
Sentença: Data da prolação da sentença;
Prazo: Prazo para a entrega da prestação jurisdicional.