

Conceituação

Tema	Prazos Processuais
Relatórios	Evolução Histórica Comparativo por VT Comparativo por Grupo Por Grupo Por VT Por Processo Por Magistrado
Resumo	Apresenta o prazo médio desde o ajuizamento da ação até a prolação da sentença.
Descrição	O prazo médio é obtido calculando-se a quantidade de dias decorridos desde o ajuizamento da ação até a prolação da sentença. Os dados são extraídos baseando-se nos itens do e-Gestão: 271 e 90271 - Do ajuizamento da ação até a prolação da sentença, na fase de conhecimento – rito sumaríssimo; 272 e 90272 – Do ajuizamento da ação até a prolação da sentença, na fase de conhecimento – exceto rito sumaríssimo (ordinário)
Origem da informação	e-Gestão
Critérios e transformações	Coletado do e-Gestão, consolidado, otimizado e classificado para análise.
Análises possíveis	Prazo médio entre o ajuizamento da ação até a prolação da sentença, detalhado de forma Geral, Por grupo, Por VT, Por Processo e Por Magistrado



EVOLUÇÃO HISTÓRICA DOS PRAZOS PROCESSUAIS ENTRE O AJUIZAMENTO E A PROLAÇÃO DA SENTENÇA - VARA DO TRABALHO DE JATAÍ

Data da sentença entre 1/5/2019 e 31/5/2019 23:59:59

Rito	Qtd	Prazo Médio
ORDINÁRIO	65	164,78
SUMARÍSSIMO	34	31,59
Total/Média	99	119,04

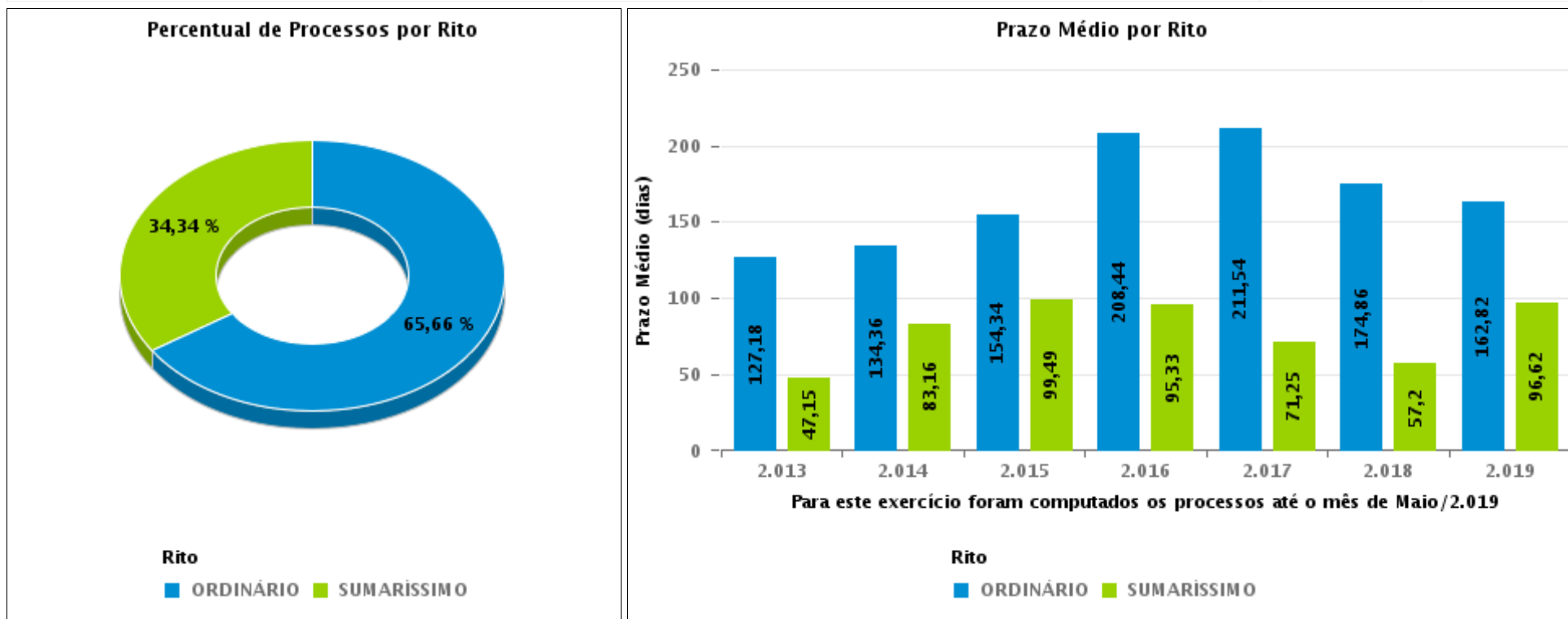



COMPARATIVO DO PRAZO MÉDIO ENTRE O AJUIZAMENTO E A PROLAÇÃO DA SENTENÇA - VARA DO TRABALHO DE JATAÍ

Data da sentença entre 1/5/2019 e 31/5/2019 23:59:59

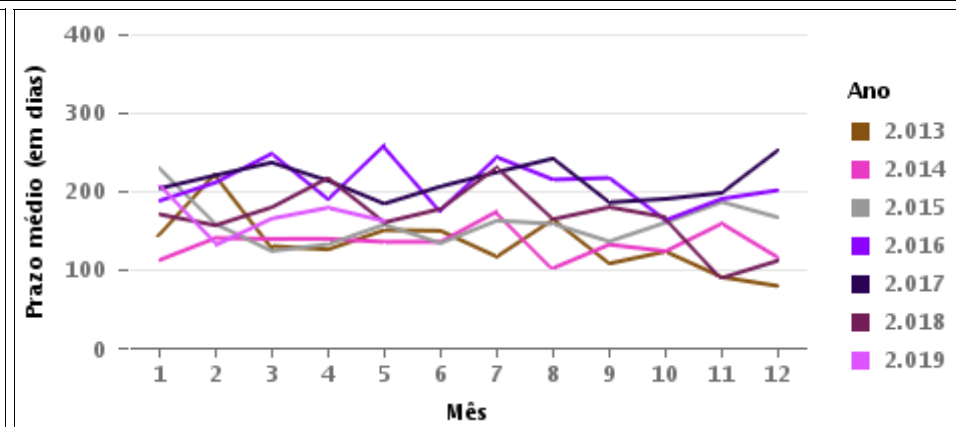
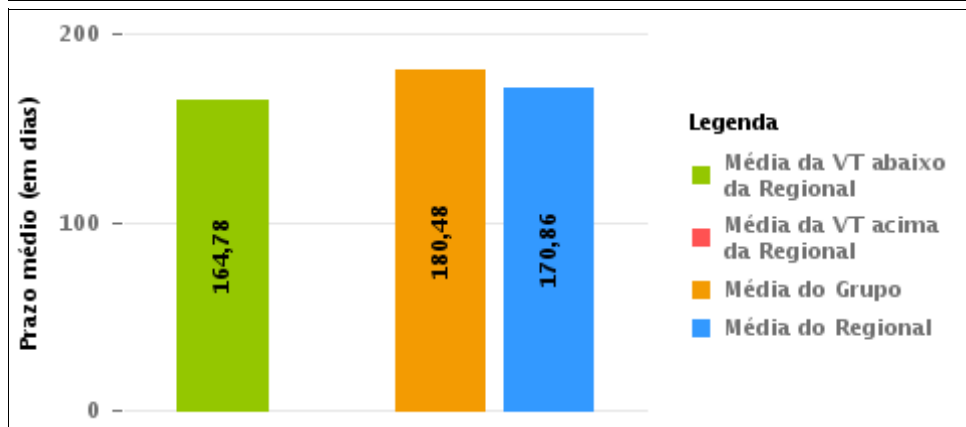
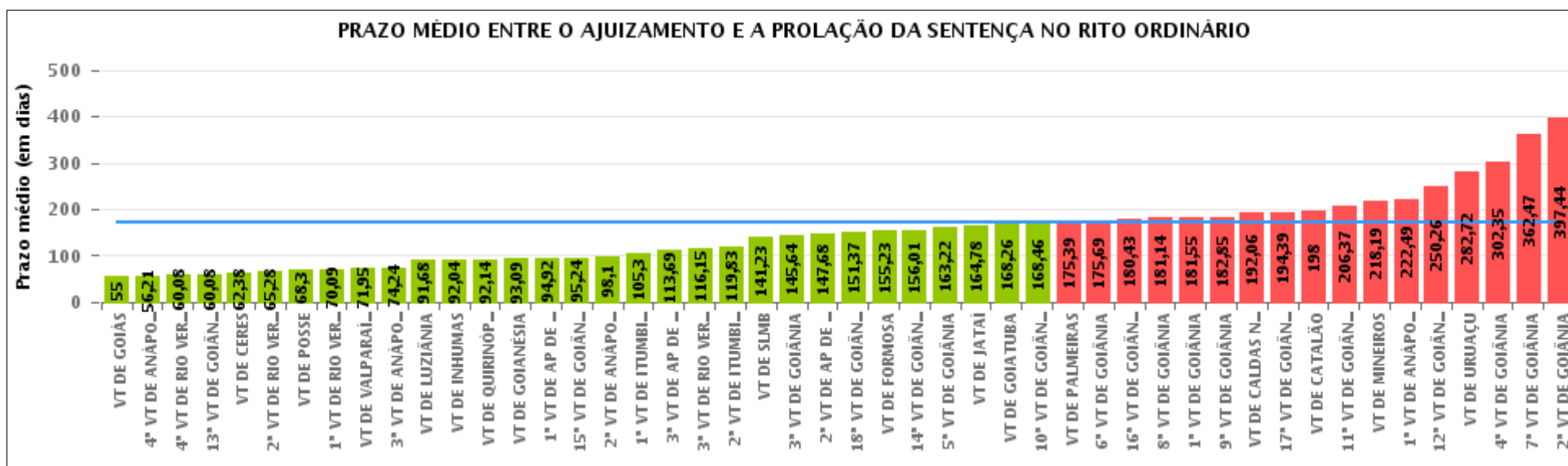

COMPARATIVO DO PRAZO MÉDIO ENTRE O AJUIZAMENTO E A PROLAÇÃO DA SENTENÇA ENTRE AS VARAS DO GRUPO

Data da sentença entre 1/5/2019 e 31/5/2019 23:59:59

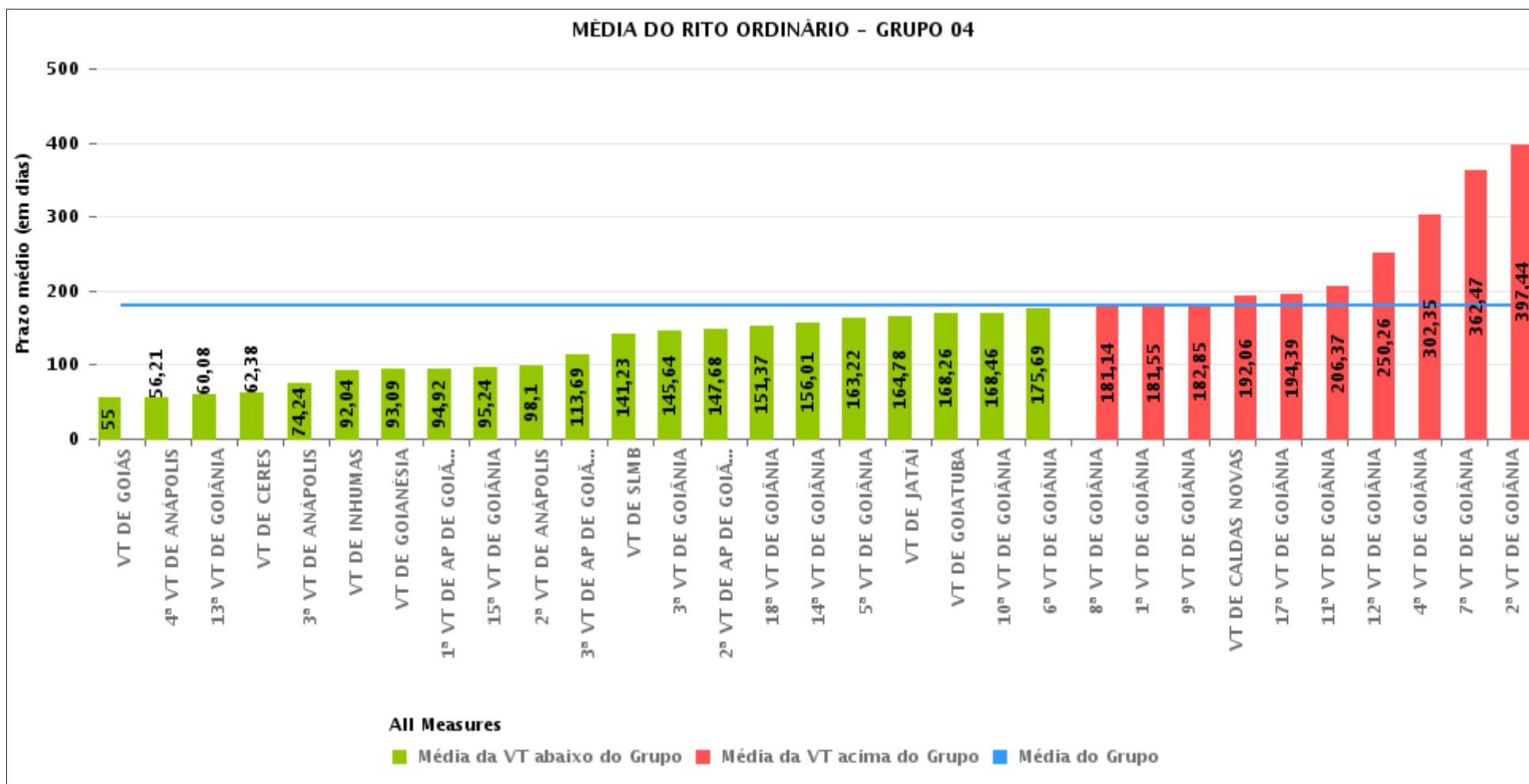



PRAZO MÉDIO ENTRE O AJUIZAMENTO E A PROLAÇÃO DA SENTENÇA POR GRUPO

Data da sentença entre 1/5/2019 e 31/5/2019 23:59:59

Rito	Grupo	Qtd. Processos	Prazo Médio (dias)	Ranking
ORDINÁRIO	GRUPO 01	20	68,3	1°
	GRUPO 06	114	71,95	2°
	GRUPO 03	481	122,13	3°
	GRUPO 02	46	175,39	4°
	GRUPO 04	2.242	180,48	5°
	GRUPO 05	368	211,61	6°

Legenda:	# Grupo 03 – De 1501 a 2000	# Grupo 04 – De 2001 a 2500	# Grupo 05 – Maior que 2500
# Grupo 01 – Até 1000 VT de Posse VT de Pires do Rio	VT de Ceres 1ª VT de Anápolis 2ª VT de Anápolis 3ª VT de Anápolis 4ª VT de Anápolis	VT de Goiatuba VT de Goianésia 1ª VT de Goiânia 2ª VT de Goiânia 3ª VT de Goiânia 4ª VT de Goiânia 5ª VT de Goiânia 6ª VT de Goiânia 7ª VT de Goiânia 8ª VT de Goiânia 9ª VT de Goiânia 10ª VT de Goiânia 11ª VT de Goiânia 12ª VT de Goiânia 13ª VT de Goiânia 14ª VT de Goiânia 15ª VT de Goiânia 16ª VT de Goiânia 17ª VT de Goiânia 18ª VT de Goiânia VT de Inhumas VT de Luziânia	VT de Catalão VT de Uruaçu VT de Valparaíso de Goiás
# Grupo 02 – De 1001 a 1500 VT de Formosa	1ª VT de Aparecida de Goiânia 2ª VT de Aparecida de Goiânia 3ª VT de Aparecida de Goiânia VT de Caldas Novas 1ª VT de Itumbiara 2ª VT de Itumbiara VT de Goiás VT de Jataí VT de Mineiros VT de Quirinópolis 1ª VT de Rio Verde 2ª VT de Rio Verde 3ª VT de Rio Verde 4ª VT de Rio Verde VT de São Luis de Montes Belos		



PRAZO MÉDIO ENTRE O AJUIZAMENTO E A PROLAÇÃO DA SENTENÇA DE TODAS AS VARAS DO TRABALHO

Data da sentença entre 1/5/2019 e 31/5/2019 23:59:59

ORDINÁRIO

Qtd. Processos	Prazo Médio (dias)
3.271	170,86

Vara do Trabalho	Qtd Processos	Prazo Médio	Ranking
VARA DO TRABALHO DE GOIÁS	49	55	1°
4ª VARA DO TRABALHO DE ANÁPOLIS	56	56,21	2°
4ª VARA DO TRABALHO DE RIO VERDE	40	60,08	3°
13ª VARA DO TRABALHO DE GOIÂNIA	71	60,08	4°
VARA DO TRABALHO DE CERES	26	62,38	5°
2ª VARA DO TRABALHO DE RIO VERDE	54	65,28	6°
VARA DO TRABALHO DE POSSE	20	68,3	7°
1ª VARA DO TRABALHO DE RIO VERDE	45	70,09	8°
VARA DO TRABALHO DE VALPARAÍSO DE GOIÁS	114	71,95	9°
3ª VARA DO TRABALHO DE ANÁPOLIS	66	74,24	10°
VARA DO TRABALHO DE LUZIÂNIA	50	91,68	11°
VARA DO TRABALHO DE INHUMAS	52	92,04	12°
VARA DO TRABALHO DE QUIRINÓPOLIS	57	92,14	13°
VARA DO TRABALHO DE GOIANÉSIA	53	93,09	14°
1ª VARA DO TRABALHO DE APARECIDA DE GOIÂNIA	53	94,92	15°
15ª VARA DO TRABALHO DE GOIÂNIA	70	95,24	16°
2ª VARA DO TRABALHO DE ANÁPOLIS	51	98,1	17°
1ª VARA DO TRABALHO DE ITUMBIARA	60	105,3	18°
3ª VARA DO TRABALHO DE APARECIDA DE GOIÂNIA	75	113,69	19°
3ª VARA DO TRABALHO DE RIO VERDE	41	116,15	20°
2ª VARA DO TRABALHO DE ITUMBIARA	47	119,83	21°
VARA DO TRABALHO DE SÃO LUIS DE MONTES BELOS	44	141,23	22°
3ª VARA DO TRABALHO DE GOIÂNIA	67	145,64	23°
2ª VARA DO TRABALHO DE APARECIDA DE GOIÂNIA	84	147,68	24°
18ª VARA DO TRABALHO DE GOIÂNIA	73	151,37	25°
VARA DO TRABALHO DE FORMOSA	39	155,23	26°



PRAZO MÉDIO ENTRE O AJUIZAMENTO E A PROLAÇÃO DA SENTENÇA DE TODAS AS VARAS DO TRABALHO

ORDINÁRIO

Qtd. Processos	Prazo Médio (dias)
3.271	170,86

Vara do Trabalho	Qtd Processos	Prazo Médio	Ranking
14ª VARA DO TRABALHO DE GOIÂNIA	77	156,01	27°
5ª VARA DO TRABALHO DE GOIÂNIA	68	163,22	28°
VARA DO TRABALHO DE JATAÍ	65	164,78	29°
VARA DO TRABALHO DE GOIATUBA	43	168,26	30°
10ª VARA DO TRABALHO DE GOIÂNIA	83	168,46	31°
VARA DO TRABALHO DE PALMEIRAS	46	175,39	32°
6ª VARA DO TRABALHO DE GOIÂNIA	70	175,69	33°
16ª VARA DO TRABALHO DE GOIÂNIA	102	180,43	34°
8ª VARA DO TRABALHO DE GOIÂNIA	118	181,14	35°
1ª VARA DO TRABALHO DE GOIÂNIA	58	181,55	36°
9ª VARA DO TRABALHO DE GOIÂNIA	81	182,85	37°
VARA DO TRABALHO DE CALDAS NOVAS	49	192,06	38°
17ª VARA DO TRABALHO DE GOIÂNIA	99	194,39	39°
VARA DO TRABALHO DE CATALÃO	73	198	40°
11ª VARA DO TRABALHO DE GOIÂNIA	90	206,37	41°
VARA DO TRABALHO DE MINEIROS	37	218,19	42°
1ª VARA DO TRABALHO DE ANÁPOLIS	61	222,49	43°
12ª VARA DO TRABALHO DE GOIÂNIA	89	250,26	44°
VARA DO TRABALHO DE URUAÇU	143	282,72	45°
4ª VARA DO TRABALHO DE GOIÂNIA	104	302,35	46°
7ª VARA DO TRABALHO DE GOIÂNIA	112	362,47	47°
2ª VARA DO TRABALHO DE GOIÂNIA	146	397,44	48°



PRAZO MÉDIO ENTRE O AJUIZAMENTO E A PROLAÇÃO DA SENTENÇA - VARA DO TRABALHO DE JATAÍ

Data da sentença entre 1/5/2019 e 31/5/2019 23:59:59

VARA DO TRABALHO DE JATAÍ

ORDINÁRIO

Qtd	Prazo Médio
65	164,78

Nr. Processo	Ajuiz.	Sentença	Prazo
ET - 0010151-93.2019.5.18.0111	13/02/19	07/05/19	83
ET - 0010229-87.2019.5.18.0111	06/03/19	02/05/19	57
ET - 0010230-72.2019.5.18.0111	06/03/19	08/05/19	63
HoTrEx - 0010368-39.2019.5.18.0111	22/04/19	08/05/19	16
HoTrEx - 0010369-24.2019.5.18.0111	22/04/19	08/05/19	16
HoTrEx - 0010407-36.2019.5.18.0111	30/04/19	08/05/19	8
HoTrEx - 0010427-27.2019.5.18.0111	09/05/19	21/05/19	12
HoTrEx - 0010440-26.2019.5.18.0111	15/05/19	22/05/19	7
HoTrEx - 0010441-11.2019.5.18.0111	15/05/19	22/05/19	7
PAP - 0010130-20.2019.5.18.0111	06/02/19	07/05/19	90
PAP - 0011151-65.2018.5.18.0111	12/11/18	16/05/19	185
RTAlç - 0010196-97.2019.5.18.0111	25/02/19	27/05/19	91
RTOrd - 0010002-97.2019.5.18.0111	08/01/19	10/05/19	122
RTOrd - 0010066-10.2019.5.18.0111	29/01/19	10/05/19	101
RTOrd - 0010069-96.2018.5.18.0111	05/02/18	07/05/19	456
RTOrd - 0010111-14.2019.5.18.0111	04/02/19	20/05/19	105
RTOrd - 0010112-96.2019.5.18.0111	04/02/19	27/05/19	112
RTOrd - 0010154-48.2019.5.18.0111	14/02/19	27/05/19	102
RTOrd - 0010157-03.2019.5.18.0111	15/02/19	22/05/19	96
RTOrd - 0010172-69.2019.5.18.0111	19/02/19	27/05/19	97
RTOrd - 0010179-61.2019.5.18.0111	22/02/19	02/05/19	69
RTOrd - 0010180-46.2019.5.18.0111	22/02/19	27/05/19	94

Legenda:
Ajuiz. Data do Ajuizamento;
Sentença: Data da prolação da sentença;
Prazo: Prazo para a entrega da prestação jurisdicional.



PRAZO MÉDIO ENTRE O AJUIZAMENTO E A PROLAÇÃO DA SENTENÇA - VARA DO TRABALHO DE JATAÍ

VARA DO TRABALHO DE JATAÍ

ORDINÁRIO

Qtd	Prazo Médio
65	164,78

Nr. Processo	Ajuiz.	Sentença	Prazo
RTOrd - 0010183-98.2019.5.18.0111	25/02/19	27/05/19	91
RTOrd - 0010186-53.2019.5.18.0111	25/02/19	16/05/19	80
RTOrd - 0010197-82.2019.5.18.0111	25/02/19	07/05/19	71
RTOrd - 0010218-58.2019.5.18.0111	28/02/19	14/05/19	75
RTOrd - 0010223-80.2019.5.18.0111	01/03/19	08/05/19	68
RTOrd - 0010225-50.2019.5.18.0111	05/03/19	08/05/19	64
RTOrd - 0010244-56.2019.5.18.0111	08/03/19	27/05/19	80
RTOrd - 0010249-78.2019.5.18.0111	11/03/19	07/05/19	57
RTOrd - 0010257-55.2019.5.18.0111	15/03/19	21/05/19	67
RTOrd - 0010264-47.2019.5.18.0111	18/03/19	17/05/19	60
RTOrd - 0010285-23.2019.5.18.0111	24/03/19	29/05/19	66
RTOrd - 0010291-30.2019.5.18.0111	25/03/19	29/05/19	65
RTOrd - 0010313-88.2019.5.18.0111	03/04/19	07/05/19	34
RTOrd - 0010342-41.2019.5.18.0111	12/04/19	09/05/19	27
RTOrd - 0010355-40.2019.5.18.0111	16/04/19	22/05/19	36
RTOrd - 0010366-69.2019.5.18.0111	22/04/19	16/05/19	24
RTOrd - 0010389-15.2019.5.18.0111	26/04/19	21/05/19	25
RTOrd - 0010402-75.2018.5.18.0102	23/08/18	10/05/19	260
RTOrd - 0010434-19.2019.5.18.0111	14/05/19	15/05/19	1
RTOrd - 0010444-34.2017.5.18.0111	22/04/17	03/05/19	741
RTOrd - 0010448-03.2019.5.18.0111	17/05/19	29/05/19	12
RTOrd - 0010472-31.2019.5.18.0111	22/05/19	23/05/19	1
RTOrd - 0010505-55.2018.5.18.0111	17/05/18	07/05/19	355
RTOrd - 0010516-84.2018.5.18.0111	18/05/18	10/05/19	357
RTOrd - 0010530-68.2018.5.18.0111	23/05/18	10/05/19	352

Legenda:

Ajuiz. Data do Ajuizamento;

Sentença: Data da prolação da sentença;

Prazo: Prazo para a entrega da prestação jurisdicional.



PRAZO MÉDIO ENTRE O AJUIZAMENTO E A PROLAÇÃO DA SENTENÇA - VARA DO TRABALHO DE JATAÍ

VARA DO TRABALHO DE JATAÍ

ORDINÁRIO

Qtd	Prazo Médio
65	164,78

Nr. Processo	Ajuiz.	Sentença	Prazo
RTOrd - 0010531-53.2018.5.18.0111	23/05/18	07/05/19	349
RTOrd - 0010532-38.2018.5.18.0111	23/05/18	10/05/19	352
RTOrd - 0010533-23.2018.5.18.0111	23/05/18	07/05/19	349
RTOrd - 0010683-04.2018.5.18.0111	09/07/18	10/05/19	305
RTOrd - 0010687-41.2018.5.18.0111	09/07/18	10/05/19	305
RTOrd - 0010745-44.2018.5.18.0111	19/07/18	27/05/19	312
RTOrd - 0010890-03.2018.5.18.0111	31/08/18	27/05/19	269
RTOrd - 0010892-07.2017.5.18.0111	15/08/17	15/05/19	638
RTOrd - 0010904-84.2018.5.18.0111	05/09/18	10/05/19	247
RTOrd - 0010926-45.2018.5.18.0111	11/09/18	27/05/19	258
RTOrd - 0010951-58.2018.5.18.0111	21/09/18	21/05/19	242
RTOrd - 0011045-06.2018.5.18.0111	17/10/18	07/05/19	202
RTOrd - 0011084-03.2018.5.18.0111	26/10/18	09/05/19	195
RTOrd - 0011088-40.2018.5.18.0111	26/10/18	10/05/19	196
RTOrd - 0011194-36.2017.5.18.0111	06/11/17	27/05/19	567
RTOrd - 0011239-40.2017.5.18.0111	09/11/17	08/05/19	545
RTOrd - 0011257-27.2018.5.18.0111	13/12/18	22/05/19	160
RTOrd - 0011277-18.2018.5.18.0111	19/12/18	30/05/19	162

Legenda:

Ajuiz. Data do Ajuizamento;

Sentença: Data da prolação da sentença;

Prazo: Prazo para a entrega da prestação jurisdicional.



PRAZO MÉDIO ENTRE O AJUIZAMENTO E A PROLAÇÃO DA SENTENÇA - VARA DO TRABALHO DE JATAÍ

Data da sentença entre 1/5/2019 e 31/5/2019 23:59:59

LÍVIA FÁTIMA GONDIM PREGO

ORDINÁRIO

Qtd	Prazo Médio
30	136,43

Nr. Processo	Ajuiz.	Sentença	Prazo
ET - 0010151-93.2019.5.18.0111	13/02/19	07/05/19	83
ET - 0010229-87.2019.5.18.0111	06/03/19	02/05/19	57
HoTrEx - 0010368-39.2019.5.18.0111	22/04/19	08/05/19	16
HoTrEx - 0010369-24.2019.5.18.0111	22/04/19	08/05/19	16
HoTrEx - 0010407-36.2019.5.18.0111	30/04/19	08/05/19	8
HoTrEx - 0010427-27.2019.5.18.0111	09/05/19	21/05/19	12
HoTrEx - 0010440-26.2019.5.18.0111	15/05/19	22/05/19	7
HoTrEx - 0010441-11.2019.5.18.0111	15/05/19	22/05/19	7
PAP - 0011151-65.2018.5.18.0111	12/11/18	16/05/19	185
RTOrd - 0010069-96.2018.5.18.0111	05/02/18	07/05/19	456
RTOrd - 0010111-14.2019.5.18.0111	04/02/19	20/05/19	105
RTOrd - 0010157-03.2019.5.18.0111	15/02/19	22/05/19	96
RTOrd - 0010197-82.2019.5.18.0111	25/02/19	07/05/19	71
RTOrd - 0010223-80.2019.5.18.0111	01/03/19	08/05/19	68
RTOrd - 0010225-50.2019.5.18.0111	05/03/19	08/05/19	64
RTOrd - 0010249-78.2019.5.18.0111	11/03/19	07/05/19	57
RTOrd - 0010285-23.2019.5.18.0111	24/03/19	29/05/19	66
RTOrd - 0010291-30.2019.5.18.0111	25/03/19	29/05/19	65
RTOrd - 0010313-88.2019.5.18.0111	03/04/19	07/05/19	34
RTOrd - 0010355-40.2019.5.18.0111	16/04/19	22/05/19	36
RTOrd - 0010389-15.2019.5.18.0111	26/04/19	21/05/19	25
RTOrd - 0010505-55.2018.5.18.0111	17/05/18	07/05/19	355

Legenda:
Ajuiz. Data do Ajuizamento;
Sentença: Data da prolação da sentença;
Prazo: Prazo para a entrega da prestação jurisdicional.



PRAZO MÉDIO ENTRE O AJUIZAMENTO E A PROLAÇÃO DA SENTENÇA - VARA DO TRABALHO DE JATAÍ

LÍVIA FÁTIMA GONDIM PREGO

ORDINÁRIO

Qtd	Prazo Médio
30	136,43

Nr. Processo	Ajuiz.	Senteça	Prazo
RTOOrd - 0010531-53.2018.5.18.0111	23/05/18	07/05/19	349
RTOOrd - 0010533-23.2018.5.18.0111	23/05/18	07/05/19	349
RTOOrd - 0010951-58.2018.5.18.0111	21/09/18	21/05/19	242
RTOOrd - 0011045-06.2018.5.18.0111	17/10/18	07/05/19	202
RTOOrd - 0011084-03.2018.5.18.0111	26/10/18	09/05/19	195
RTOOrd - 0011239-40.2017.5.18.0111	09/11/17	08/05/19	545
RTOOrd - 0011257-27.2018.5.18.0111	13/12/18	22/05/19	160
RTOOrd - 0011277-18.2018.5.18.0111	19/12/18	30/05/19	162

Legenda:

Ajuiz. Data do Ajuizamento;

Senteça: Data da prolação da sentença;

Prazo: Prazo para a entrega da prestação jurisdicional.

MARIANA PATRÍCIA GLASGOW

ORDINÁRIO

Qtd	Prazo Médio
35	189,09

Nr. Processo	Ajuiz.	Senteça	Prazo
ET - 0010230-72.2019.5.18.0111	06/03/19	08/05/19	63
PAP - 0010130-20.2019.5.18.0111	06/02/19	07/05/19	90
RTAlç - 0010196-97.2019.5.18.0111	25/02/19	27/05/19	91
RTOOrd - 0010002-97.2019.5.18.0111	08/01/19	10/05/19	122
RTOOrd - 0010066-10.2019.5.18.0111	29/01/19	10/05/19	101
RTOOrd - 0010112-96.2019.5.18.0111	04/02/19	27/05/19	112

Legenda:

Ajuiz. Data do Ajuizamento;

Senteça: Data da prolação da sentença;

Prazo: Prazo para a entrega da prestação jurisdicional.



PRAZO MÉDIO ENTRE O AJUIZAMENTO E A PROLAÇÃO DA SENTENÇA - VARA DO TRABALHO DE JATAÍ

MARIANA PATRÍCIA GLASGOW

ORDINÁRIO

Qtd	Prazo Médio
35	189,09

Nr. Processo	Ajuiz.	Sentença	Prazo
RTOrd - 0010154-48.2019.5.18.0111	14/02/19	27/05/19	102
RTOrd - 0010172-69.2019.5.18.0111	19/02/19	27/05/19	97
RTOrd - 0010179-61.2019.5.18.0111	22/02/19	02/05/19	69
RTOrd - 0010180-46.2019.5.18.0111	22/02/19	27/05/19	94
RTOrd - 0010183-98.2019.5.18.0111	25/02/19	27/05/19	91
RTOrd - 0010186-53.2019.5.18.0111	25/02/19	16/05/19	80
RTOrd - 0010218-58.2019.5.18.0111	28/02/19	14/05/19	75
RTOrd - 0010244-56.2019.5.18.0111	08/03/19	27/05/19	80
RTOrd - 0010257-55.2019.5.18.0111	15/03/19	21/05/19	67
RTOrd - 0010264-47.2019.5.18.0111	18/03/19	17/05/19	60
RTOrd - 0010342-41.2019.5.18.0111	12/04/19	09/05/19	27
RTOrd - 0010366-69.2019.5.18.0111	22/04/19	16/05/19	24
RTOrd - 0010402-75.2018.5.18.0102	23/08/18	10/05/19	260
RTOrd - 0010434-19.2019.5.18.0111	14/05/19	15/05/19	1
RTOrd - 0010444-34.2017.5.18.0111	22/04/17	03/05/19	741
RTOrd - 0010448-03.2019.5.18.0111	17/05/19	29/05/19	12
RTOrd - 0010472-31.2019.5.18.0111	22/05/19	23/05/19	1
RTOrd - 0010516-84.2018.5.18.0111	18/05/18	10/05/19	357
RTOrd - 0010530-68.2018.5.18.0111	23/05/18	10/05/19	352
RTOrd - 0010532-38.2018.5.18.0111	23/05/18	10/05/19	352
RTOrd - 0010683-04.2018.5.18.0111	09/07/18	10/05/19	305
RTOrd - 0010687-41.2018.5.18.0111	09/07/18	10/05/19	305
RTOrd - 0010745-44.2018.5.18.0111	19/07/18	27/05/19	312
RTOrd - 0010890-03.2018.5.18.0111	31/08/18	27/05/19	269
RTOrd - 0010892-07.2017.5.18.0111	15/08/17	15/05/19	638

Legenda:

Ajuiz. Data do Ajuizamento;

Sentença: Data da prolação da sentença;

Prazo: Prazo para a entrega da prestação jurisdicional.



**PRAZO MÉDIO ENTRE O AJUIZAMENTO E A
PROLAÇÃO DA SENTENÇA - VARA DO TRABALHO DE
JATAÍ**

MARIANA PATRÍCIA GLASGOW

ORDINÁRIO

Qtd	Prazo Médio
35	189,09

Nr. Processo	Ajuiz.	Sentença	Prazo
RTOrd - 0010904-84.2018.5.18.0111	05/09/18	10/05/19	247
RTOrd - 0010926-45.2018.5.18.0111	11/09/18	27/05/19	258
RTOrd - 0011088-40.2018.5.18.0111	26/10/18	10/05/19	196
RTOrd - 0011194-36.2017.5.18.0111	06/11/17	27/05/19	567

Legenda:

Ajuiz. Data do Ajuizamento;

Sentença: Data da prolação da sentença;

Prazo: Prazo para a entrega da prestação jurisdicional.