

## Conceituação

Tema	Prazos Processuais
<b>Relatórios</b>	Evolução Histórica Comparativo por VT Comparativo por Grupo Por Grupo Por VT Por Processo Por Magistrado
<b>Resumo</b>	Apresenta o prazo médio desde o ajuizamento da ação até a prolação da sentença.
<b>Descrição</b>	O prazo médio é obtido calculando-se a quantidade de dias decorridos desde o ajuizamento da ação até a prolação da sentença. Os dados são extraídos baseando-se nos itens do e-Gestão:  271 e 90271 - Do ajuizamento da ação até a prolação da sentença, na fase de conhecimento – rito sumaríssimo;  272 e 90272 – Do ajuizamento da ação até a prolação da sentença, na fase de conhecimento – exceto rito sumaríssimo (ordinário)
<b>Origem da informação</b>	e-Gestão
<b>Critérios e transformações</b>	Coletado do e-Gestão, consolidado, otimizado e classificado para análise.
<b>Análises possíveis</b>	Prazo médio entre o ajuizamento da ação até a prolação da sentença, detalhado de forma Geral, Por grupo, Por VT, Por Processo e Por Magistrado



## EVOLUÇÃO HISTÓRICA DOS PRAZOS PROCESSUAIS ENTRE O AJUIZAMENTO E A PROLAÇÃO DA SENTENÇA - VARA DO TRABALHO DE POSSE

Data da sentença entre 1/5/2019 e 31/5/2019 23:59:59

Rito	Qtd	Prazo Médio
ORDINÁRIO	20	68,3
SUMARÍSSIMO	10	49
<b>Total/Média</b>	<b>30</b>	<b>61,87</b>

Percentual de Processos por Rito

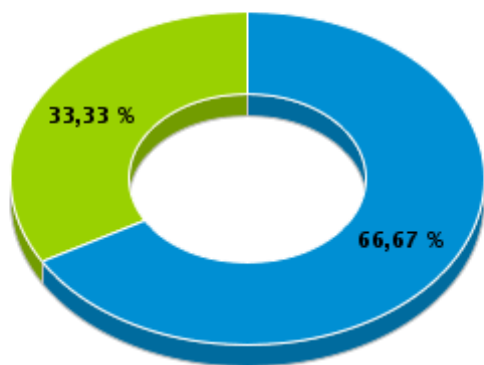

Rito

■ ORDINÁRIO ■ SUMARÍSSIMO

Prazo Médio por Rito

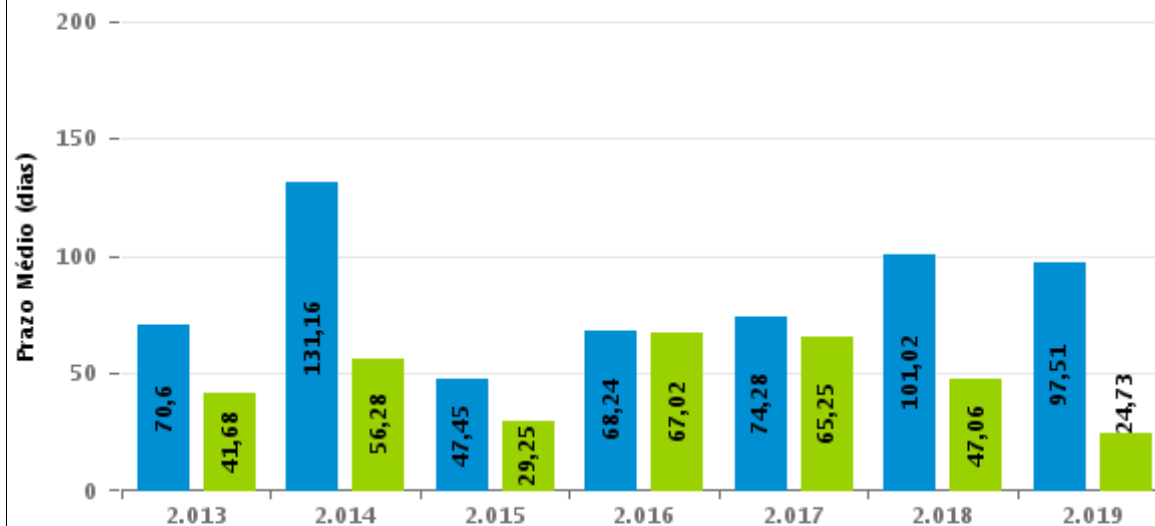

Para este exercício foram computados os processos até o mês de Maio/2.019

Rito

■ ORDINÁRIO ■ SUMARÍSSIMO



## COMPARATIVO DO PRAZO MÉDIO ENTRE O AJUIZAMENTO E A PROLAÇÃO DA SENTENÇA - VARA DO TRABALHO DE POSSE

Data da sentença entre 1/5/2019 e 31/5/2019 23:59:59

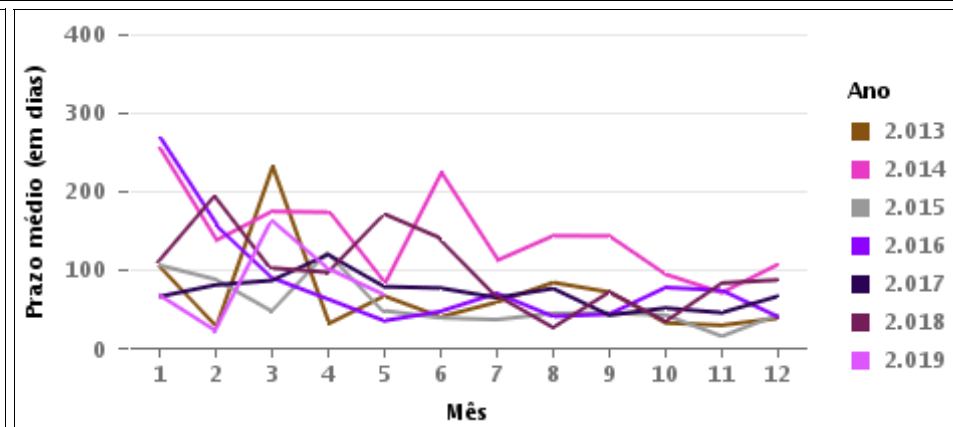
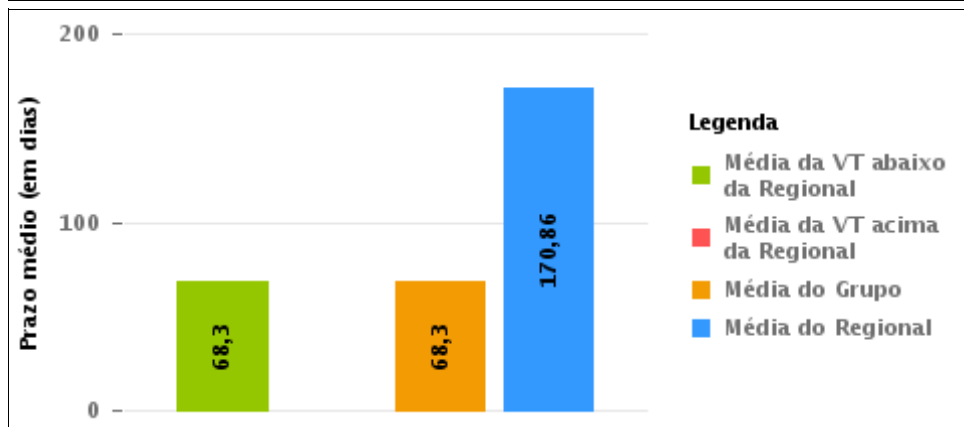
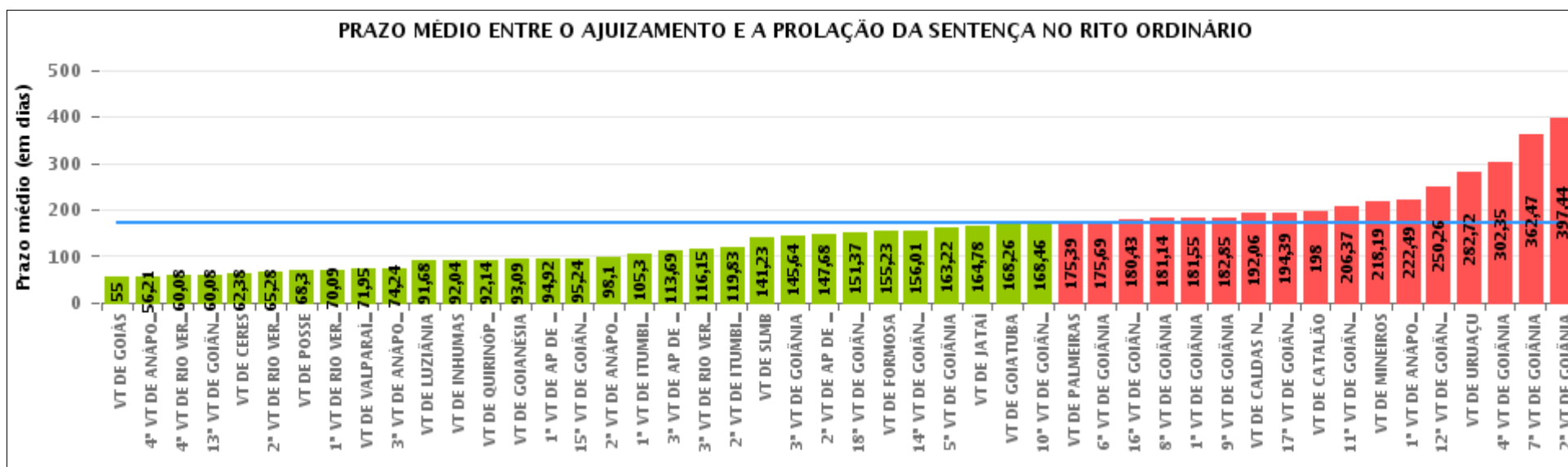



## COMPARATIVO DO PRAZO MÉDIO ENTRE O AJUIZAMENTO E A PROLAÇÃO DA SENTENÇA ENTRE AS VARAS DO GRUPO

Data da sentença entre 1/5/2019 e 31/5/2019 23:59:59





## PRAZO MÉDIO ENTRE O AJUIZAMENTO E A PROLAÇÃO DA SENTENÇA POR GRUPO

Data da sentença entre 1/5/2019 e 31/5/2019 23:59:59

Rito	Grupo	Qtd. Processos	Prazo Médio (dias)	Ranking
ORDINÁRIO	GRUPO 01	20	68,3	1°
	GRUPO 06	114	71,95	2°
	GRUPO 03	481	122,13	3°
	GRUPO 02	46	175,39	4°
	GRUPO 04	2.242	180,48	5°
	GRUPO 05	368	211,61	6°

Legenda:	# Grupo 03 – De 1501 a 2000	# Grupo 04 – De 2001 a 2500	# Grupo 05 – Maior que 2500
# Grupo 01 – Até 1000 VT de Posse VT de Pires do Rio	VT de Ceres 1ª VT de Anápolis 2ª VT de Anápolis 3ª VT de Anápolis 4ª VT de Anápolis	VT de Goiatuba VT de Goianésia 1ª VT de Goiânia 2ª VT de Goiânia 3ª VT de Goiânia 4ª VT de Goiânia 5ª VT de Goiânia 6ª VT de Goiânia 7ª VT de Goiânia 8ª VT de Goiânia 9ª VT de Goiânia 10ª VT de Goiânia 11ª VT de Goiânia 12ª VT de Goiânia 13ª VT de Goiânia 14ª VT de Goiânia 15ª VT de Goiânia 16ª VT de Goiânia 17ª VT de Goiânia 18ª VT de Goiânia VT de Inhumas VT de Luziânia	VT de Catalão VT de Uruaçu VT de Valparaíso de Goiás
# Grupo 02 – De 1001 a 1500 VT de Formosa	1ª VT de Aparecida de Goiânia 2ª VT de Aparecida de Goiânia 3ª VT de Aparecida de Goiânia VT de Caldas Novas 1ª VT de Itumbiara 2ª VT de Itumbiara VT de Goiás VT de Jataí VT de Mineiros VT de Quirinópolis 1ª VT de Rio Verde 2ª VT de Rio Verde 3ª VT de Rio Verde 4ª VT de Rio Verde VT de São Luis de Montes Belos		



## PRAZO MÉDIO ENTRE O AJUIZAMENTO E A PROLAÇÃO DA SENTENÇA DE TODAS AS VARAS DO TRABALHO

Data da sentença entre 1/5/2019 e 31/5/2019 23:59:59

### ORDINÁRIO

Qtd. Processos	Prazo Médio (dias)
3.271	170,86

Vara do Trabalho	Qtd Processos	Prazo Médio	Ranking
VARA DO TRABALHO DE GOIÁS	49	55	1°
4ª VARA DO TRABALHO DE ANÁPOLIS	56	56,21	2°
4ª VARA DO TRABALHO DE RIO VERDE	40	60,08	3°
13ª VARA DO TRABALHO DE GOIÂNIA	71	60,08	4°
VARA DO TRABALHO DE CERES	26	62,38	5°
2ª VARA DO TRABALHO DE RIO VERDE	54	65,28	6°
VARA DO TRABALHO DE POSSE	20	68,3	7°
1ª VARA DO TRABALHO DE RIO VERDE	45	70,09	8°
VARA DO TRABALHO DE VALPARAÍSO DE GOIÁS	114	71,95	9°
3ª VARA DO TRABALHO DE ANÁPOLIS	66	74,24	10°
VARA DO TRABALHO DE LUZIÂNIA	50	91,68	11°
VARA DO TRABALHO DE INHUMAS	52	92,04	12°
VARA DO TRABALHO DE QUIRINÓPOLIS	57	92,14	13°
VARA DO TRABALHO DE GOIANÉSIA	53	93,09	14°
1ª VARA DO TRABALHO DE APARECIDA DE GOIÂNIA	53	94,92	15°
15ª VARA DO TRABALHO DE GOIÂNIA	70	95,24	16°
2ª VARA DO TRABALHO DE ANÁPOLIS	51	98,1	17°
1ª VARA DO TRABALHO DE ITUMBIARA	60	105,3	18°
3ª VARA DO TRABALHO DE APARECIDA DE GOIÂNIA	75	113,69	19°
3ª VARA DO TRABALHO DE RIO VERDE	41	116,15	20°
2ª VARA DO TRABALHO DE ITUMBIARA	47	119,83	21°
VARA DO TRABALHO DE SÃO LUIS DE MONTES BELOS	44	141,23	22°
3ª VARA DO TRABALHO DE GOIÂNIA	67	145,64	23°
2ª VARA DO TRABALHO DE APARECIDA DE GOIÂNIA	84	147,68	24°
18ª VARA DO TRABALHO DE GOIÂNIA	73	151,37	25°
VARA DO TRABALHO DE FORMOSA	39	155,23	26°



## PRAZO MÉDIO ENTRE O AJUIZAMENTO E A PROLAÇÃO DA SENTENÇA DE TODAS AS VARAS DO TRABALHO

### ORDINÁRIO

Qtd. Processos	Prazo Médio (dias)
3.271	170,86

Vara do Trabalho	Qtd Processos	Prazo Médio	Ranking
14ª VARA DO TRABALHO DE GOIÂNIA	77	156,01	27°
5ª VARA DO TRABALHO DE GOIÂNIA	68	163,22	28°
VARA DO TRABALHO DE JATAÍ	65	164,78	29°
VARA DO TRABALHO DE GOIATUBA	43	168,26	30°
10ª VARA DO TRABALHO DE GOIÂNIA	83	168,46	31°
VARA DO TRABALHO DE PALMEIRAS	46	175,39	32°
6ª VARA DO TRABALHO DE GOIÂNIA	70	175,69	33°
16ª VARA DO TRABALHO DE GOIÂNIA	102	180,43	34°
8ª VARA DO TRABALHO DE GOIÂNIA	118	181,14	35°
1ª VARA DO TRABALHO DE GOIÂNIA	58	181,55	36°
9ª VARA DO TRABALHO DE GOIÂNIA	81	182,85	37°
VARA DO TRABALHO DE CALDAS NOVAS	49	192,06	38°
17ª VARA DO TRABALHO DE GOIÂNIA	99	194,39	39°
VARA DO TRABALHO DE CATALÃO	73	198	40°
11ª VARA DO TRABALHO DE GOIÂNIA	90	206,37	41°
VARA DO TRABALHO DE MINEIROS	37	218,19	42°
1ª VARA DO TRABALHO DE ANÁPOLIS	61	222,49	43°
12ª VARA DO TRABALHO DE GOIÂNIA	89	250,26	44°
VARA DO TRABALHO DE URUAÇU	143	282,72	45°
4ª VARA DO TRABALHO DE GOIÂNIA	104	302,35	46°
7ª VARA DO TRABALHO DE GOIÂNIA	112	362,47	47°
2ª VARA DO TRABALHO DE GOIÂNIA	146	397,44	48°



## PRAZO MÉDIO ENTRE O AJUIZAMENTO E A PROLAÇÃO DA SENTENÇA - VARA DO TRABALHO DE POSSE

Data da sentença entre 1/5/2019 e 31/5/2019 23:59:59

### VARA DO TRABALHO DE POSSE

#### ORDINÁRIO

Qtd	Prazo Médio
20	68,3

Nr. Processo	Ajuiz.	Sentença	Prazo
ConPag - 0010119-19.2019.5.18.0231	14/03/19	21/05/19	68
HoTrEx - 0010184-14.2019.5.18.0231	08/05/19	28/05/19	20
RTOrd - 0010110-57.2019.5.18.0231	18/02/19	13/05/19	84
RTOrd - 0010117-49.2019.5.18.0231	08/03/19	27/05/19	80
RTOrd - 0010120-04.2019.5.18.0231	15/03/19	09/05/19	55
RTOrd - 0010143-47.2019.5.18.0231	29/03/19	30/05/19	62
RTOrd - 0010150-39.2019.5.18.0231	02/04/19	30/05/19	58
RTOrd - 0010151-24.2019.5.18.0231	02/04/19	30/05/19	58
RTOrd - 0010152-09.2019.5.18.0231	03/04/19	22/05/19	49
RTOrd - 0010153-91.2019.5.18.0231	03/04/19	22/05/19	49
RTOrd - 0010154-76.2019.5.18.0231	03/04/19	22/05/19	49
RTOrd - 0010155-61.2019.5.18.0231	03/04/19	22/05/19	49
RTOrd - 0010163-38.2019.5.18.0231	11/04/19	22/05/19	41
RTOrd - 0010164-23.2019.5.18.0231	12/04/19	30/05/19	48
RTOrd - 0010176-37.2019.5.18.0231	02/05/19	17/05/19	15
RTOrd - 0010177-22.2019.5.18.0231	02/05/19	17/05/19	15
RTOrd - 0010180-74.2019.5.18.0231	04/05/19	27/05/19	23
RTOrd - 0010274-56.2018.5.18.0231	22/10/18	09/05/19	199
RTOrd - 0010298-84.2018.5.18.0231	28/11/18	16/05/19	169
RTOrd - 0010307-46.2018.5.18.0231	06/12/18	30/05/19	175

**Legenda:**

**Ajuiz.** Data do Ajuizamento;

**Sentença:** Data da prolação da sentença;

**Prazo:** Prazo para a entrega da prestação jurisdicional.





**PRAZO MÉDIO ENTRE O AJUIZAMENTO E A  
PROLAÇÃO DA SENTENÇA - VARA DO TRABALHO DE  
POSSE**



## PRAZO MÉDIO ENTRE O AJUIZAMENTO E A PROLAÇÃO DA SENTENÇA - VARA DO TRABALHO DE POSSE

Data da sentença entre 1/5/2019 e 31/5/2019 23:59:59

### WHATMANN BARBOSA IGLESIAS

#### ORDINÁRIO

Qtd	Prazo Médio
20	68,3

Nr. Processo	Ajuiz.	Sentença	Prazo
ConPag - 0010119-19.2019.5.18.0231	14/03/19	21/05/19	68
HoTrEx - 0010184-14.2019.5.18.0231	08/05/19	28/05/19	20
RTOrd - 0010110-57.2019.5.18.0231	18/02/19	13/05/19	84
RTOrd - 0010117-49.2019.5.18.0231	08/03/19	27/05/19	80
RTOrd - 0010120-04.2019.5.18.0231	15/03/19	09/05/19	55
RTOrd - 0010143-47.2019.5.18.0231	29/03/19	30/05/19	62
RTOrd - 0010150-39.2019.5.18.0231	02/04/19	30/05/19	58
RTOrd - 0010151-24.2019.5.18.0231	02/04/19	30/05/19	58
RTOrd - 0010152-09.2019.5.18.0231	03/04/19	22/05/19	49
RTOrd - 0010153-91.2019.5.18.0231	03/04/19	22/05/19	49
RTOrd - 0010154-76.2019.5.18.0231	03/04/19	22/05/19	49
RTOrd - 0010155-61.2019.5.18.0231	03/04/19	22/05/19	49
RTOrd - 0010163-38.2019.5.18.0231	11/04/19	22/05/19	41
RTOrd - 0010164-23.2019.5.18.0231	12/04/19	30/05/19	48
RTOrd - 0010176-37.2019.5.18.0231	02/05/19	17/05/19	15
RTOrd - 0010177-22.2019.5.18.0231	02/05/19	17/05/19	15
RTOrd - 0010180-74.2019.5.18.0231	04/05/19	27/05/19	23
RTOrd - 0010274-56.2018.5.18.0231	22/10/18	09/05/19	199
RTOrd - 0010298-84.2018.5.18.0231	28/11/18	16/05/19	169
RTOrd - 0010307-46.2018.5.18.0231	06/12/18	30/05/19	175

**Legenda:**

**Ajuiz.** Data do Ajuizamento;

**Sentença:** Data da prolação da sentença;

**Prazo:** Prazo para a entrega da prestação jurisdicional.



**PRAZO MÉDIO ENTRE O AJUIZAMENTO E A  
PROLAÇÃO DA SENTENÇA - VARA DO TRABALHO DE  
POSSE**