

## Conceituação

Tema	Prazos Processuais
<b>Relatórios</b>	Evolução Histórica Comparativo por VT Comparativo por Grupo Por Grupo Por VT Por Processo Por Magistrado
<b>Resumo</b>	Apresenta o prazo médio entre a realização da primeira audiência e o encerramento da instrução.
<b>Descrição</b>	O prazo médio é obtido calculando-se a quantidade de dias decorridos entre a data da primeira audiência e a data do encerramento da instrução. Os dados são extraídos baseando-se nos seguintes itens do e-Gestão:  265 e 90265 - Da realização da primeira audiência até o encerramento da instrução processual na fase de conhecimento – rito sumaríssimo;  266 e 90266 – Da realização da primeira audiência até o encerramento da instrução processual na fase de conhecimento – exceto rito sumaríssimo (ordinário)
<b>Origem da informação</b>	e-Gestão
<b>Critérios e transformações</b>	Coletado do e-Gestão, consolidado, otimizado e classificado para análise.
<b>Análises possíveis</b>	Prazo médio entre a realização da primeira audiência e o encerramento da instrução processual na fase de conhecimento, detalhado de forma Geral, Por grupo, por VT, Por Processo e Por Magistrado.



## EVOLUÇÃO HISTÓRICA DOS PRAZOS PROCESSUAIS ENTRE A 1ª AUDIÊNCIA E O ENCERRAMENTO DA INSTRUÇÃO - VARA DO TRABALHO DE CERES

Data do encerramento da instrução entre 1/6/2019 e 30/6/2019 23:59:59

Rito	Qtd	Prazo Médio
ORDINÁRIO	15	65,27
SUMARÍSSIMO	11	12,27
<b>Total/Média</b>	<b>26</b>	<b>42,85</b>

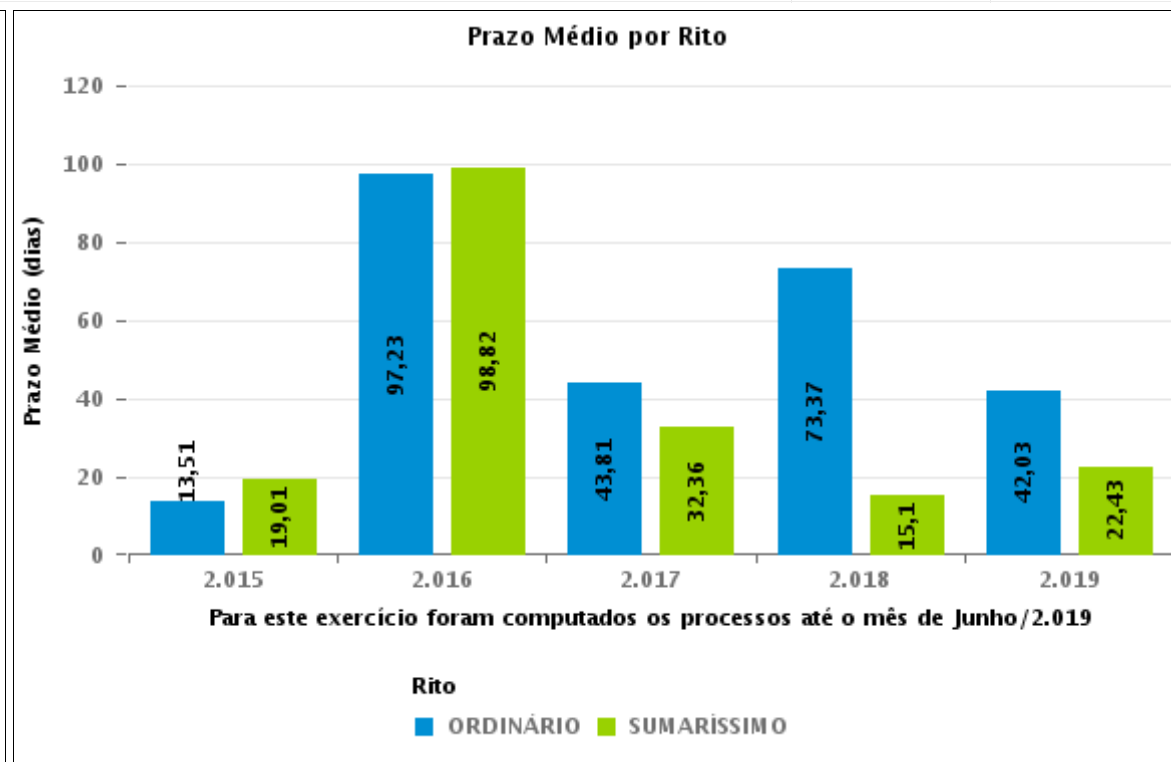
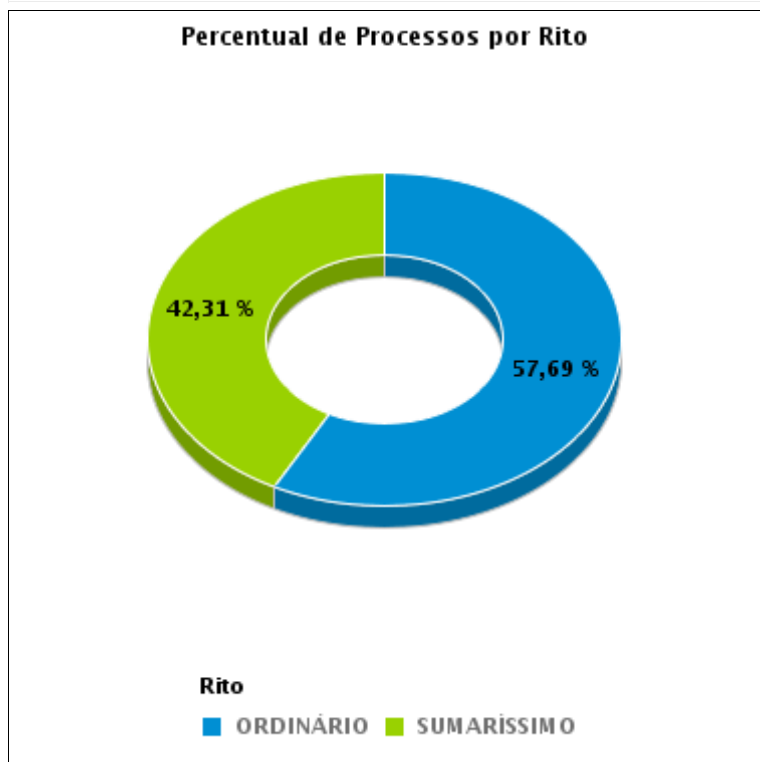



## COMPARATIVO DO PRAZO MÉDIO ENTRE A 1ª AUDIÊNCIA E O ENCERRAMENTO DA INSTRUÇÃO - VARA DO TRABALHO DE CERES

Data do encerramento da instrução entre 1/6/2019 e 30/6/2019 23:59:59

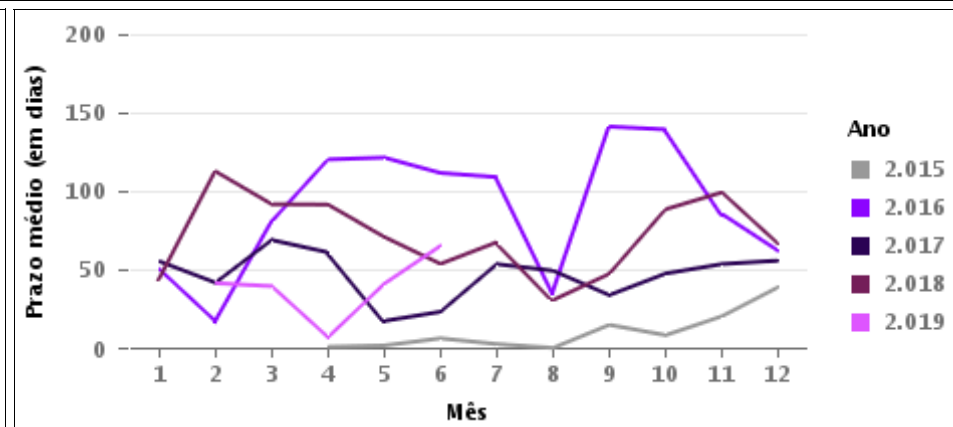
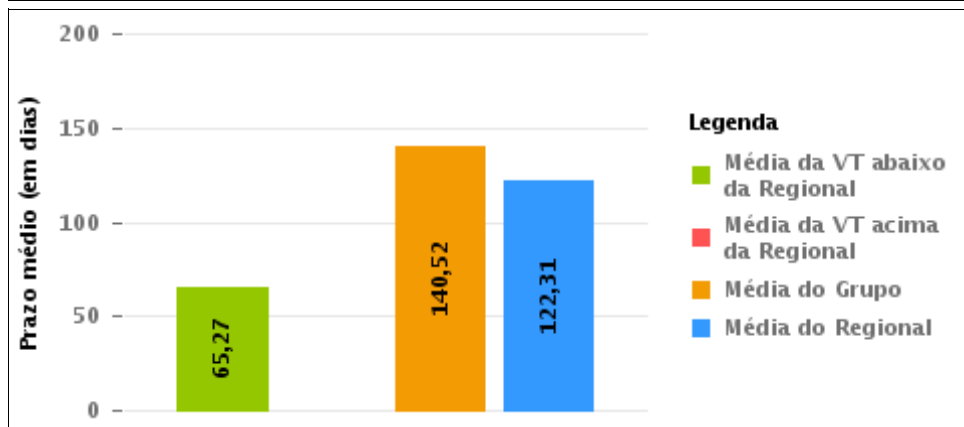
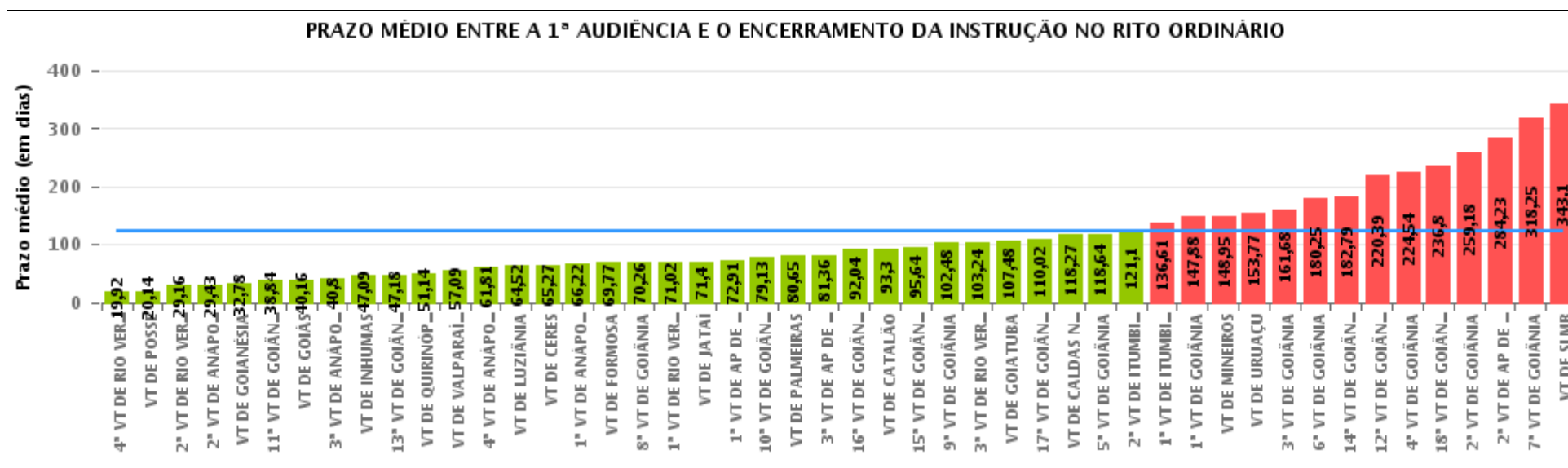

## COMPARATIVO DO PRAZO MÉDIO ENTRE A 1ª AUDIÊNCIA E O ENCERRAMENTO DA INSTRUÇÃO ENTRE AS VARAS DO GRUPO

Data do encerramento da instrução entre 1/6/2019 e 30/6/2019 23:59:59

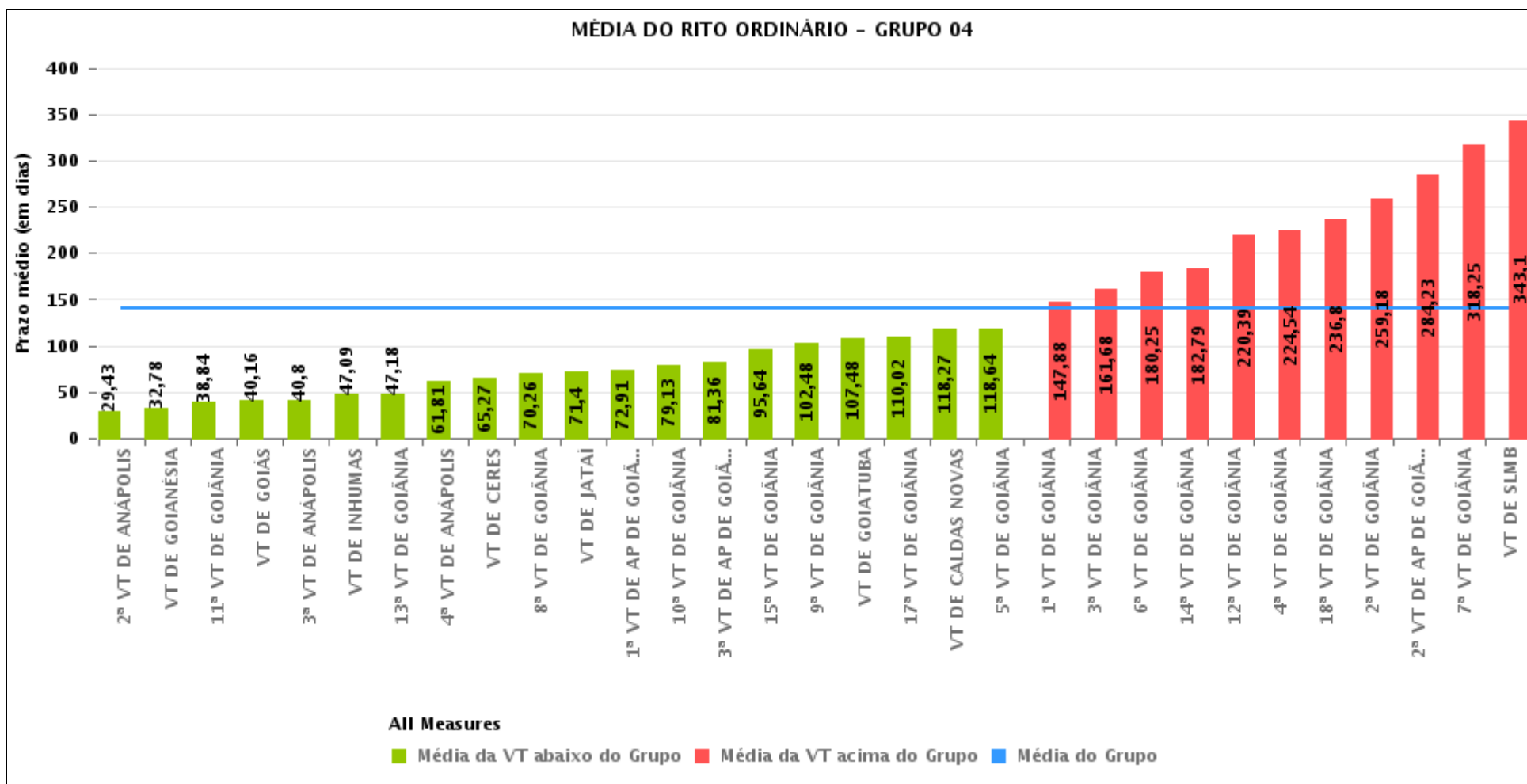



## PRAZO MÉDIO ENTRE A 1ª AUDIÊNCIA E O ENCERRAMENTO DA INSTRUÇÃO POR GRUPO

Data do encerramento da instrução entre 1/6/2019 e 30/6/2019 23:59:59

Rito	Grupo	Qtd. Processos	Prazo Médio (dias)	Ranking
ORDINÁRIO	GRUPO 01	7	20,14	1°
	GRUPO 06	35	57,09	2°
	GRUPO 03	305	78,85	3°
	GRUPO 02	37	80,65	4°
	GRUPO 05	238	93,87	5°
	GRUPO 04	1.309	140,52	6°

Legenda:	# Grupo 03 – De 1001 a 1500	# Grupo 04 – De 1501 a 2000	# Grupo 05 – De 2001 a 2500
# Grupo 01 – Até 750 VT de Posse	1ª VT De Anápolis 1ª VT De Rio Verde 2ª VT De Rio Verde 3ª VT De Rio Verde 4ª VT De Rio Verde	1ª VT De Goiânia 2ª VT De Goiânia 3ª VT De Goiânia 4ª VT De Goiânia 5ª VT De Goiânia 6ª VT De Goiânia	16ª VT De Goiânia VT De Luziânia VT De Catalão VT De Uruaçu
# Grupo 02 – De 751 a 1000 VT de Palmeiras de Goiás	1ª VT De Itumbiara 2ª VT De Itumbiara VT De Quirinópolis VT De Mineiros VT De Formosa	7ª VT De Goiânia 8ª VT De Goiânia 9ª VT De Goiânia 10ª VT De Goiânia 11ª VT De Goiânia 12ª VT De Goiânia 13ª VT De Goiânia 14ª VT De Goiânia 15ª VT De Goiânia 17ª VT De Goiânia 18ª VT De Goiânia 2ª VT De Anápolis 3ª VT De Anápolis 4ª VT De Anápolis 1ª VT De Aparecida De Goiânia 2ª VT De Aparecida De Goiânia 3ª VT De Aparecida De Goiânia VT DE Jataí VT DE Goiatuba VT DE Caldas Novas VT DE Ceres VT DE São Luís de Montes Belos VT DE Goiás VT DE Goianésia VT DE Inhumas	# Grupo 06 – Acima de 2500 VT De Valparaíso de Goiás



## PRAZO MÉDIO ENTRE A 1ª AUDIÊNCIA E O ENCERRAMENTO DA INSTRUÇÃO DE TODAS AS VARAS DO TRABALHO

Data do encerramento da instrução entre 1/6/2019 e 30/6/2019 23:59:59

### ORDINÁRIO

Qtd. Processos	Prazo Médio (dias)
1.931	121,93

Vara do Trabalho	Qtd Processos	Prazo Médio	Ranking
4ª VARA DO TRABALHO DE RIO VERDE	24	19,92	1º
VARA DO TRABALHO DE POSSE	7	20,14	2º
2ª VARA DO TRABALHO DE RIO VERDE	25	29,16	3º
2ª VARA DO TRABALHO DE ANÁPOLIS	42	29,43	4º
VARA DO TRABALHO DE GOIANÉSIA	18	32,78	5º
11ª VARA DO TRABALHO DE GOIÂNIA	44	38,84	6º
VARA DO TRABALHO DE GOIÁS	31	40,16	7º
3ª VARA DO TRABALHO DE ANÁPOLIS	45	40,8	8º
VARA DO TRABALHO DE INHUMAS	11	47,09	9º
13ª VARA DO TRABALHO DE GOIÂNIA	44	47,18	10º
VARA DO TRABALHO DE QUIRINÓPOLIS	42	51,14	11º
VARA DO TRABALHO DE VALPARAÍSO DE GOIÁS	35	57,09	12º
4ª VARA DO TRABALHO DE ANÁPOLIS	26	61,81	13º
VARA DO TRABALHO DE LUZIÂNIA	58	64,52	14º
VARA DO TRABALHO DE CERES	15	65,27	15º
1ª VARA DO TRABALHO DE ANÁPOLIS	37	66,22	16º
VARA DO TRABALHO DE FORMOSA	26	69,77	17º
8ª VARA DO TRABALHO DE GOIÂNIA	57	70,26	18º
1ª VARA DO TRABALHO DE RIO VERDE	46	71,02	19º
VARA DO TRABALHO DE JATAÍ	40	71,4	20º
1ª VARA DO TRABALHO DE APARECIDA DE GOIÂNIA	35	72,91	21º
10ª VARA DO TRABALHO DE GOIÂNIA	56	79,13	22º
VARA DO TRABALHO DE PALMEIRAS	37	80,65	23º
3ª VARA DO TRABALHO DE APARECIDA DE GOIÂNIA	39	81,36	24º
16ª VARA DO TRABALHO DE GOIÂNIA	56	92,04	25º
VARA DO TRABALHO DE CATALÃO	93	93,3	26º



## PRAZO MÉDIO ENTRE A 1ª AUDIÊNCIA E O ENCERRAMENTO DA INSTRUÇÃO DE TODAS AS VARAS DO TRABALHO

### ORDINÁRIO

Qtd. Processos	Prazo Médio (dias)
1.931	121,93

Vara do Trabalho	Qtd Processos	Prazo Médio	Ranking
15ª VARA DO TRABALHO DE GOIÂNIA	61	95,64	27°
9ª VARA DO TRABALHO DE GOIÂNIA	54	102,48	28°
3ª VARA DO TRABALHO DE RIO VERDE	33	103,24	29°
VARA DO TRABALHO DE GOIATUBA	23	107,48	30°
17ª VARA DO TRABALHO DE GOIÂNIA	56	110,02	31°
VARA DO TRABALHO DE CALDAS NOVAS	22	118,27	32°
5ª VARA DO TRABALHO DE GOIÂNIA	47	118,64	33°
2ª VARA DO TRABALHO DE ITUMBIARA	21	121,1	34°
1ª VARA DO TRABALHO DE ITUMBIARA	31	136,61	35°
1ª VARA DO TRABALHO DE GOIÂNIA	42	147,88	36°
VARA DO TRABALHO DE MINEIROS	20	148,95	37°
VARA DO TRABALHO DE URUAÇU	31	153,77	38°
3ª VARA DO TRABALHO DE GOIÂNIA	40	161,68	39°
6ª VARA DO TRABALHO DE GOIÂNIA	44	180,25	40°
14ª VARA DO TRABALHO DE GOIÂNIA	39	182,79	41°
12ª VARA DO TRABALHO DE GOIÂNIA	31	220,39	42°
4ª VARA DO TRABALHO DE GOIÂNIA	59	224,54	43°
18ª VARA DO TRABALHO DE GOIÂNIA	35	236,8	44°
2ª VARA DO TRABALHO DE GOIÂNIA	141	259,18	45°
2ª VARA DO TRABALHO DE APARECIDA DE GOIÂNIA	47	284,23	46°
7ª VARA DO TRABALHO DE GOIÂNIA	55	318,25	47°
VARA DO TRABALHO DE SÃO LUIS DE MONTES BELOS	10	343,1	48°



## PRAZO MÉDIO ENTRE A 1ª AUDIÊNCIA E O ENCERRAMENTO DA INSTRUÇÃO - VARA DO TRABALHO DE CERES

Data do encerramento da instrução entre 1/6/2019 e 30/6/2019 23:59:59

### VARA DO TRABALHO DE CERES

#### ORDINÁRIO

Qtd	Prazo Médio
15	65,27

Nr. Processo	1ª Aud.	nc. Instruçã	Prazo
ACP - 0010122-57.2019.5.18.0171	29/04/19	03/06/19	35
RTAlç - 0010262-91.2019.5.18.0171	04/06/19	04/06/19	0
RTOrd - 0010006-51.2019.5.18.0171	26/03/19	05/06/19	71
RTOrd - 0010192-74.2019.5.18.0171	05/06/19	05/06/19	0
RTOrd - 0010263-76.2019.5.18.0171	05/06/19	05/06/19	0
RTOrd - 0010264-61.2019.5.18.0171	05/06/19	05/06/19	0
RTOrd - 0010267-16.2019.5.18.0171	05/06/19	05/06/19	0
RTOrd - 0010273-23.2019.5.18.0171	03/06/19	03/06/19	0
RTOrd - 0010275-90.2019.5.18.0171	05/06/19	05/06/19	0
RTOrd - 0010276-75.2019.5.18.0171	05/06/19	05/06/19	0
RTOrd - 0010277-60.2019.5.18.0171	05/06/19	05/06/19	0
RTOrd - 0010280-15.2019.5.18.0171	05/06/19	05/06/19	0
RTOrd - 0010290-59.2019.5.18.0171	05/06/19	05/06/19	0
RTOrd - 0010680-19.2017.5.18.0003	06/06/18	03/06/19	362
RTOrd - 0011816-32.2017.5.18.0171	24/01/18	19/06/19	511

**Legenda:**

1ª Aud.: Data da primeira audiência que ocorrer, Inicial ou UNA;

Enc. da Instrução: Data da conclusão para proferir sentença;

Prazo: Quantidade de dias decorridos da 1ª aud. até o encerramento da instrução.





## PRAZO MÉDIO ENTRE A 1ª AUDIÊNCIA E O ENCERRAMENTO DA INSTRUÇÃO - VARA DO TRABALHO DE CERES

Data do encerramento da instrução entre 1/6/2019 e 30/6/2019 23:59:59

### Sem magistrado

#### ORDINÁRIO

Qtd	Prazo Médio
15	65,27

Nr. Processo	1ª Aud.	Enc. Instrução.	Prazo
ACP - 0010122-57.2019.5.18.0171	29/04/19	03/06/19	35
RTAlç - 0010262-91.2019.5.18.0171	04/06/19	04/06/19	0
RTOrd - 0010006-51.2019.5.18.0171	26/03/19	05/06/19	71
RTOrd - 0010192-74.2019.5.18.0171	05/06/19	05/06/19	0
RTOrd - 0010263-76.2019.5.18.0171	05/06/19	05/06/19	0
RTOrd - 0010264-61.2019.5.18.0171	05/06/19	05/06/19	0
RTOrd - 0010267-16.2019.5.18.0171	05/06/19	05/06/19	0
RTOrd - 0010273-23.2019.5.18.0171	03/06/19	03/06/19	0
RTOrd - 0010275-90.2019.5.18.0171	05/06/19	05/06/19	0
RTOrd - 0010276-75.2019.5.18.0171	05/06/19	05/06/19	0
RTOrd - 0010277-60.2019.5.18.0171	05/06/19	05/06/19	0
RTOrd - 0010280-15.2019.5.18.0171	05/06/19	05/06/19	0
RTOrd - 0010290-59.2019.5.18.0171	05/06/19	05/06/19	0
RTOrd - 0010680-19.2017.5.18.0003	06/06/18	03/06/19	362
RTOrd - 0011816-32.2017.5.18.0171	24/01/18	19/06/19	511

**Legenda:**  
1ª Aud.: Data da primeira audiência que ocorrer, Inicial ou UNA;  
Enc. da Instrução: Data da conclusão para proferir sentença;  
Prazo: Quantidade de dias decorridos da 1ª aud. até o encerramento da instrução.