Conceituação

Tema	Prazos Processuais
Relatórios	Evolução Histórica Comparativo por VT Comparativo por Grupo Por Grupo Por VT Por Processo Por Magistrado
Resumo	Apresenta o prazo médio entre a realização da primeira audiência e o encerramento da instrução.
Descrição	O prazo médio é obtido calculando-se a quantidade de dias decorridos entre a data da primeira audiência e a data do encerramento da instrução. Os dados são extraídos baseando-se nos seguintes itens do e-Gestão: 265 e 90265 - Da realização da primeira audiência até o encerramento da instrução processual na fase de conhecimento – rito sumaríssimo; 266 e 90266 – Da realização da primeira audiência até o encerramento da instrução processual na fase de conhecimento – exceto rito sumaríssimo (ordinário)
Origem da informação	e-Gestão
Critérios e transformações	Coletado do e-Gestão, consolidado, otimizado e classificado para análise.
Análises possíveis	Prazo médio entre a realização da primeira audiência e o encerramento da instrução processual na fase de conhecimento, detalhado de forma Geral, Por grupo, por VT, Por Processo e Por Magistrado.

EVOLUÇÃO HISTÓRICA DOS PRAZOS PROCESSUAIS ENTRE A 1ª AUDIÊNCIA E O ENCERRAMENTO DA INSTRUÇÃO - VARA DO TRABALHO DE INHUMAS

Data do encerramento da instrução entre 1/6/2019 e 30/6/2019 23:59:59

Rito	Qtd	Prazo Médio
ORDINÁRIO	11	47,09
SUMARÍSSIMO	1	0
Total/Média	**12**	**43,17**

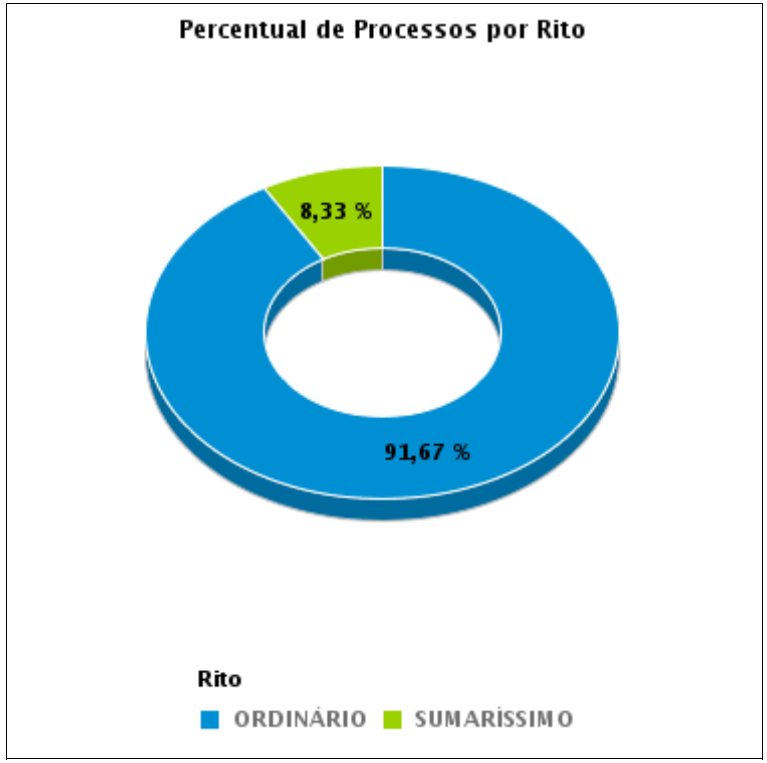

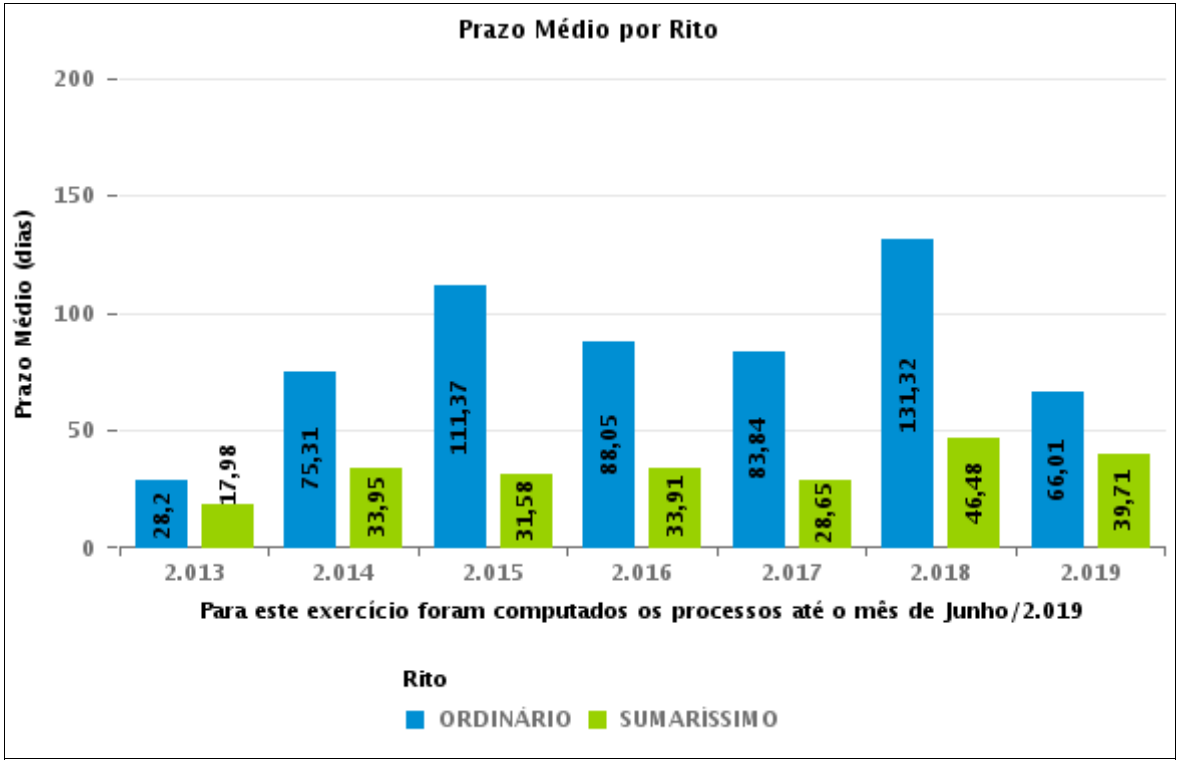

COMPARATIVO DO PRAZO MÉDIO ENTRE A 1ª AUDIÊNCIA E O ENCERRAMENTO DA INSTRUÇÃO - VARA DO TRABALHO DE INHUMAS

Data do encerramento da instrução entre 1/6/2019 e 30/6/2019 23:59:59

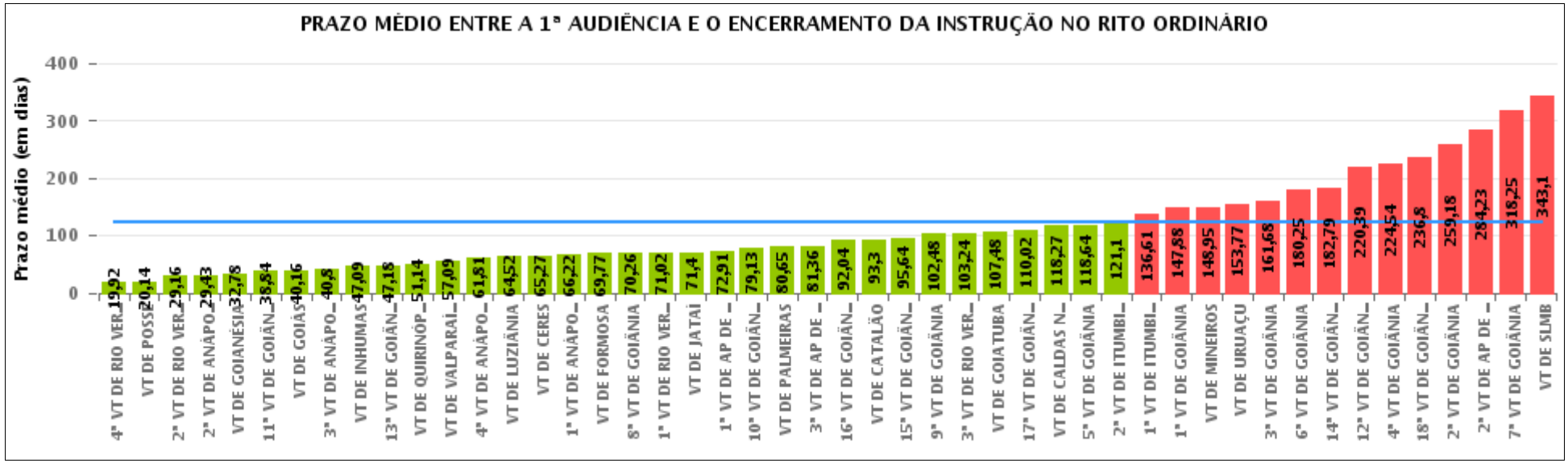

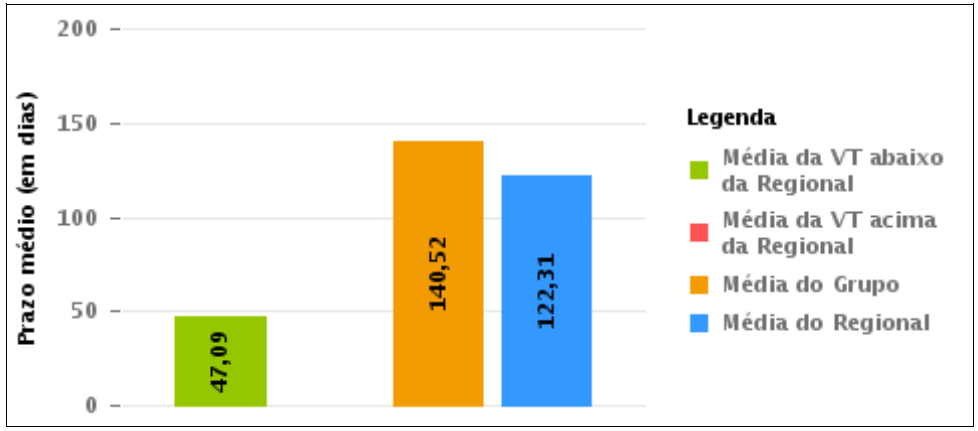

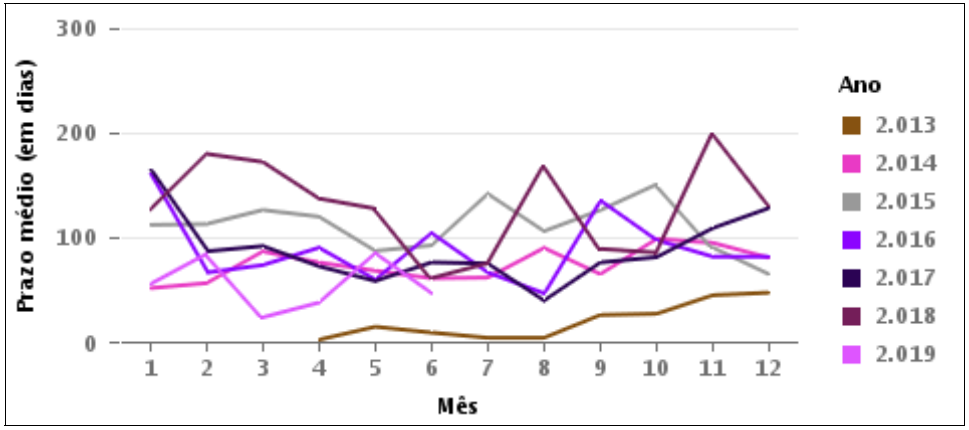

COMPARATIVO DO PRAZO MÉDIO ENTRE A 1ª AUDIÊNCIA E O ENCERRAMENTO DA INSTRUÇÃO ENTRE AS VARAS DO GRUPO

Data do encerramento da instrução entre 1/6/2019 e 30/6/2019 23:59:59

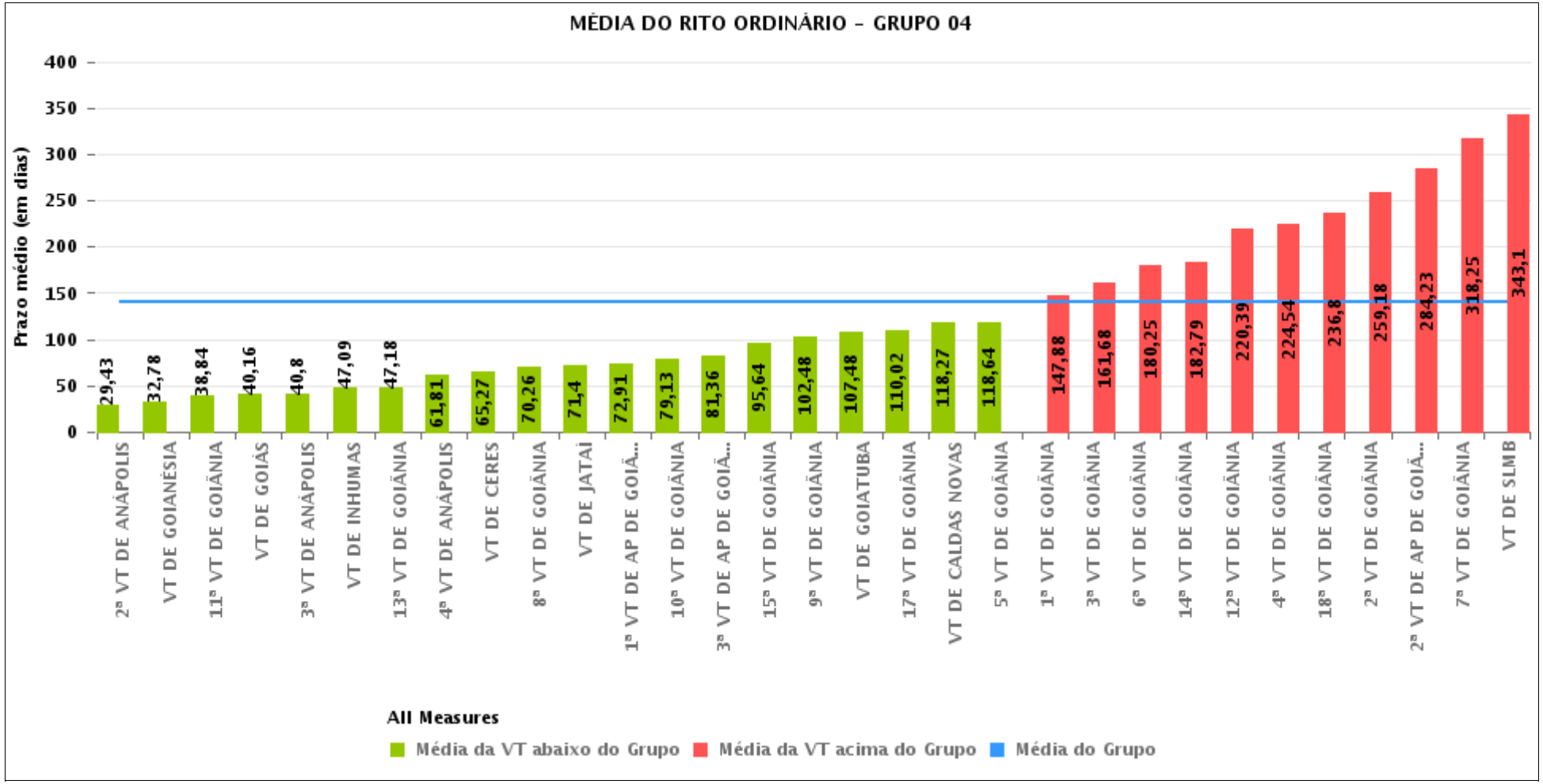

PRAZO MÉDIO ENTRE A 1ª AUDIÊNCIA E O ENCERRAMENTO DA INSTRUÇÃO POR GRUPO

Data do encerramento da instrução entre 1/6/2019 e 30/6/2019 23:59:59

Rito	Grupo	Qtd. Processos	Prazo Médio (dias)	Ranking
ORDINÁRIO	GRUPO 01	7	20,14	1°
	GRUPO 06	35	57,09	2°
	GRUPO 03	305	78,85	3°
	GRUPO 02	37	80,65	4°
	GRUPO 05	238	93,87	5°
	GRUPO 04	1.309	140,52	6°

Legenda:	# Grupo 03 – De 1001 a 1500	# Grupo 04 – De 1501 a 2000	# Grupo 05 – De 2001 a 2500
# Grupo 01 – Até 750	1ª VT De Anápolis	1ª VT De Goiânia	16ª VT De Goiânia
	1ª VT De Rio Verde	2ª VT De Goiânia	VT De Luziânia
VT de Posse	2ª VT De Rio Verde	3ª VT De Goiânia	VT De Catalão
	3ª VT De Rio Verde	4ª VT De Goiânia	VT De Uruaçu
	4ª VT De Rio Verde	5ª VT De Goiânia	
# Grupo 02 – De 751 a 1000	1ª VT De Itumbiara	6ª VT De Goiânia	# Grupo 06 – Acima de 2500
	2ª VT De Itumbiara	7ª VT De Goiânia	
VT de Palmeiras de Goiás	VT De Quirinópolis	8ª VT De Goiânia	VT De Valparaíso de Goiás
	VT De Mineiros	9ª VT De Goiânia	
	VT De Formosa	10ª VT De Goiânia	
		11ª VT De Goiânia	
		12ª VT De Goiânia	
		13ª VT De Goiânia	
		14ª VT De Goiânia	
		15ª VT De Goiânia	
		17ª VT De Goiânia	
		18ª VT De Goiânia	
		2ª VT De Anápolis	
		3ª VT De Anápolis	
		4ª VT De Anápolis	
		1ª VT De Aparecida De Goiânia	
		2ª VT De Aparecida De Goiânia	
		3ª VT De Aparecida De Goiânia	
		VT DE Jataí	
		VT DE Goiatuba	
		VT DE Caldas Novas	
		VT DE Ceres	
		VT DE São Luís de Montes Belos	
		VT DE Goiás	
		VT DE Goianésia	
		VT DE Inhumas	

PRAZO MÉDIO ENTRE A 1ª AUDIÊNCIA E O ENCERRAMENTO DA INSTRUÇÃO DE TODAS AS VARAS DO TRABALHO

Data do encerramento da instrução entre 1/6/2019 e 30/6/2019 23:59:59

ORDINÁRIO

Qtd. Processos	Prazo Médio (dias)
1.931	121,93

Vara do Trabalho	Qtd Processos	Prazo Médio	Ranking
4ª VARA DO TRABALHO DE RIO VERDE	24	19,92	1°
VARA DO TRABALHO DE POSSE	7	20,14	2°
2ª VARA DO TRABALHO DE RIO VERDE	25	29,16	3°
2ª VARA DO TRABALHO DE ANÁPOLIS	42	29,43	4°
VARA DO TRABALHO DE GOIANÉSIA	18	32,78	5°
11ª VARA DO TRABALHO DE GOIÂNIA	44	38,84	6°
VARA DO TRABALHO DE GOIÁS	31	40,16	7°
3ª VARA DO TRABALHO DE ANÁPOLIS	45	40,8	8°
VARA DO TRABALHO DE INHUMAS	11	47,09	9°
13ª VARA DO TRABALHO DE GOIÂNIA	44	47,18	10°
VARA DO TRABALHO DE QUIRINÓPOLIS	42	51,14	11°
VARA DO TRABALHO DE VALPARAÍSO DE GOIÁS	35	57,09	12°
4ª VARA DO TRABALHO DE ANÁPOLIS	26	61,81	13°
VARA DO TRABALHO DE LUZIÂNIA	58	64,52	14°
VARA DO TRABALHO DE CERES	15	65,27	15°
1ª VARA DO TRABALHO DE ANÁPOLIS	37	66,22	16°
VARA DO TRABALHO DE FORMOSA	26	69,77	17°
8ª VARA DO TRABALHO DE GOIÂNIA	57	70,26	18°
1ª VARA DO TRABALHO DE RIO VERDE	46	71,02	19°
VARA DO TRABALHO DE JATAÍ	40	71,4	20°
1ª VARA DO TRABALHO DE APARECIDA DE GOIÂNIA	35	72,91	21°
10ª VARA DO TRABALHO DE GOIÂNIA	56	79,13	22°
VARA DO TRABALHO DE PALMEIRAS	37	80,65	23°
3ª VARA DO TRABALHO DE APARECIDA DE GOIÂNIA	39	81,36	24°
16ª VARA DO TRABALHO DE GOIÂNIA	56	92,04	25°
VARA DO TRABALHO DE CATALÃO	93	93,3	26°

PRAZO MÉDIO ENTRE A 1ª AUDIÊNCIA E O ENCERRAMENTO DA INSTRUÇÃO DE TODAS AS VARAS DO TRABALHO

ORDINÁRIO

Qtd. Processos	Prazo Médio (dias)
1.931	121,93

Vara do Trabalho	Qtd Processos	Prazo Médio	Ranking
15ª VARA DO TRABALHO DE GOIÂNIA	61	95,64	27°
9ª VARA DO TRABALHO DE GOIÂNIA	54	102,48	28°
3ª VARA DO TRABALHO DE RIO VERDE	33	103,24	29°
VARA DO TRABALHO DE GOIATUBA	23	107,48	30°
17ª VARA DO TRABALHO DE GOIÂNIA	56	110,02	31°
VARA DO TRABALHO DE CALDAS NOVAS	22	118,27	32°
5ª VARA DO TRABALHO DE GOIÂNIA	47	118,64	33°
2ª VARA DO TRABALHO DE ITUMBIARA	21	121,1	34°
1ª VARA DO TRABALHO DE ITUMBIARA	31	136,61	35°
1ª VARA DO TRABALHO DE GOIÂNIA	42	147,88	36°
VARA DO TRABALHO DE MINEIROS	20	148,95	37°
VARA DO TRABALHO DE URUAÇU	31	153,77	38°
3ª VARA DO TRABALHO DE GOIÂNIA	40	161,68	39°
6ª VARA DO TRABALHO DE GOIÂNIA	44	180,25	40°
14ª VARA DO TRABALHO DE GOIÂNIA	39	182,79	41°
12ª VARA DO TRABALHO DE GOIÂNIA	31	220,39	42°
4ª VARA DO TRABALHO DE GOIÂNIA	59	224,54	43°
18ª VARA DO TRABALHO DE GOIÂNIA	35	236,8	44°
2ª VARA DO TRABALHO DE GOIÂNIA	141	259,18	45°
2ª VARA DO TRABALHO DE APARECIDA DE GOIÂNIA	47	284,23	46°
7ª VARA DO TRABALHO DE GOIÂNIA	55	318,25	47°
VARA DO TRABALHO DE SÃO LUIS DE MONTES BELOS	10	343,1	48°

PRAZO MÉDIO ENTRE A 1ª AUDIÊNCIA E O ENCERRAMENTO DA INSTRUÇÃO - VARA DO TRABALHO DE INHUMAS

Data do encerramento da instrução entre 1/6/2019 e 30/6/2019 23:59:59

VARA DO TRABALHO DE INHUMAS

ORDINÁRIO

Qtd	Prazo Médio
11	47,09

Nr. Processo	1ª Aud.	nc. Instruçã	Prazo
RTOrd - 0010383-80.2019.5.18.0281	04/04/19	25/06/19	82
RTOrd - 0010427-02.2019.5.18.0281	12/04/19	24/06/19	73
RTOrd - 0010481-65.2019.5.18.0281	13/05/19	03/06/19	21
RTOrd - 0010483-35.2019.5.18.0281	30/04/19	13/06/19	44
RTOrd - 0010546-60.2019.5.18.0281	27/05/19	11/06/19	15
RTOrd - 0010558-74.2019.5.18.0281	27/05/19	24/06/19	28
RTOrd - 0010561-29.2019.5.18.0281	28/05/19	05/06/19	8
RTOrd - 0010585-57.2019.5.18.0281	03/06/19	03/06/19	0
RTOrd - 0010589-94.2019.5.18.0281	11/06/19	26/06/19	15
RTOrd - 0010594-19.2019.5.18.0281	24/06/19	24/06/19	0
RTOrd - 0011147-03.2018.5.18.0281	05/11/18	25/06/19	232

Legenda:
1ª Aud.: Data da primeira audiência que ocorrer, Inicial ou UNA;
Enc. da Instrução: Data da conclusão para proferir sentença;
Prazo: Quantidade de dias decorridos da 1ª aud. até o encerramento da instrução.

PRAZO MÉDIO ENTRE A 1ª AUDIÊNCIA E O ENCERRAMENTO DA INSTRUÇÃO - VARA DO TRABALHO DE INHUMAS

Data do encerramento da instrução entre 1/6/2019 e 30/6/2019 23:59:59

Sem magistrado

ORDINÁRIO

Qtd	Prazo Médio
11	47,09

Nr. Processo	1ª Aud.	Enc. Instrução.	Prazo
RTOrd - 0010383-80.2019.5.18.0281	04/04/19	25/06/19	82
RTOrd - 0010427-02.2019.5.18.0281	12/04/19	24/06/19	73
RTOrd - 0010481-65.2019.5.18.0281	13/05/19	03/06/19	21
RTOrd - 0010483-35.2019.5.18.0281	30/04/19	13/06/19	44
RTOrd - 0010546-60.2019.5.18.0281	27/05/19	11/06/19	15
RTOrd - 0010558-74.2019.5.18.0281	27/05/19	24/06/19	28
RTOrd - 0010561-29.2019.5.18.0281	28/05/19	05/06/19	8
RTOrd - 0010585-57.2019.5.18.0281	03/06/19	03/06/19	0
RTOrd - 0010589-94.2019.5.18.0281	11/06/19	26/06/19	15
RTOrd - 0010594-19.2019.5.18.0281	24/06/19	24/06/19	0
RTOrd - 0011147-03.2018.5.18.0281	05/11/18	25/06/19	232

Legenda:
1ª Aud.: Data da primeira audiência que ocorrer, Inicial ou UNA;
Enc. da Instrução: Data da conclusão para proferir sentença;
Prazo: Quantidade de dias decorridos da 1ª aud. até o encerramento da instrução.