Conceituação

Tema	Prazos Processuais
Relatórios	Evolução Histórica Comparativo por VT Comparativo por Grupo Por Grupo Por VT Por Processo Por Magistrado
Resumo	Apresenta o prazo médio desde o ajuizamento da ação até o encerramento da instrução.
Descrição	O prazo médio é obtido calculando-se a quantidade de dias decorridos desde o ajuizamento até o encerramento da instrução. Os dados são extraídos baseando-se nos itens do e-Gestão: 267 e 90267 - Do ajuizamento da ação até o encerramento da instrução na fase de conhecimento – rito sumaríssimo; 268 e 90268 – Do ajuizamento da ação até o encerramento da instrução na fase de conhecimento – exceto rito sumaríssimo (ordinário)
Origem da informação	e-Gestão
Critérios e transformações	Coletado do e-Gestão, consolidado, otimizado e classificado para análise.
Análises possíveis	Prazo médio entre o ajuizamento da ação e o encerramento da instrução, detalhado de forma Geral, Por grupo, por VT, Por Processo e Por Magistrado.

EVOLUÇÃO HISTÓRICA DOS PRAZOS PROCESSUAIS ENTRE O AJUIZAMENTO E O ENCERRAMENTO DA INSTRUÇÃO - 15ª VARA DO TRABALHO DE GOIÂNIA

Data do encerramento da instrução entre 1/6/2019 e 30/6/2019 23:59:59

Rito	Qtd	Prazo Médio
ORDINÁRIO	74	128,18
SUMARÍSSIMO	75	46,51
Total/Média	**149**	**86,8**

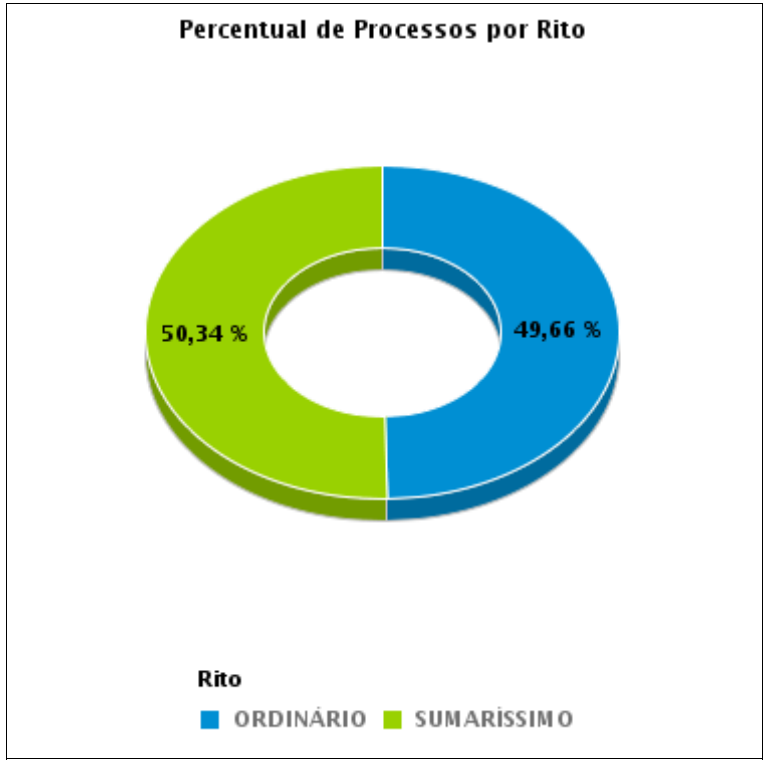

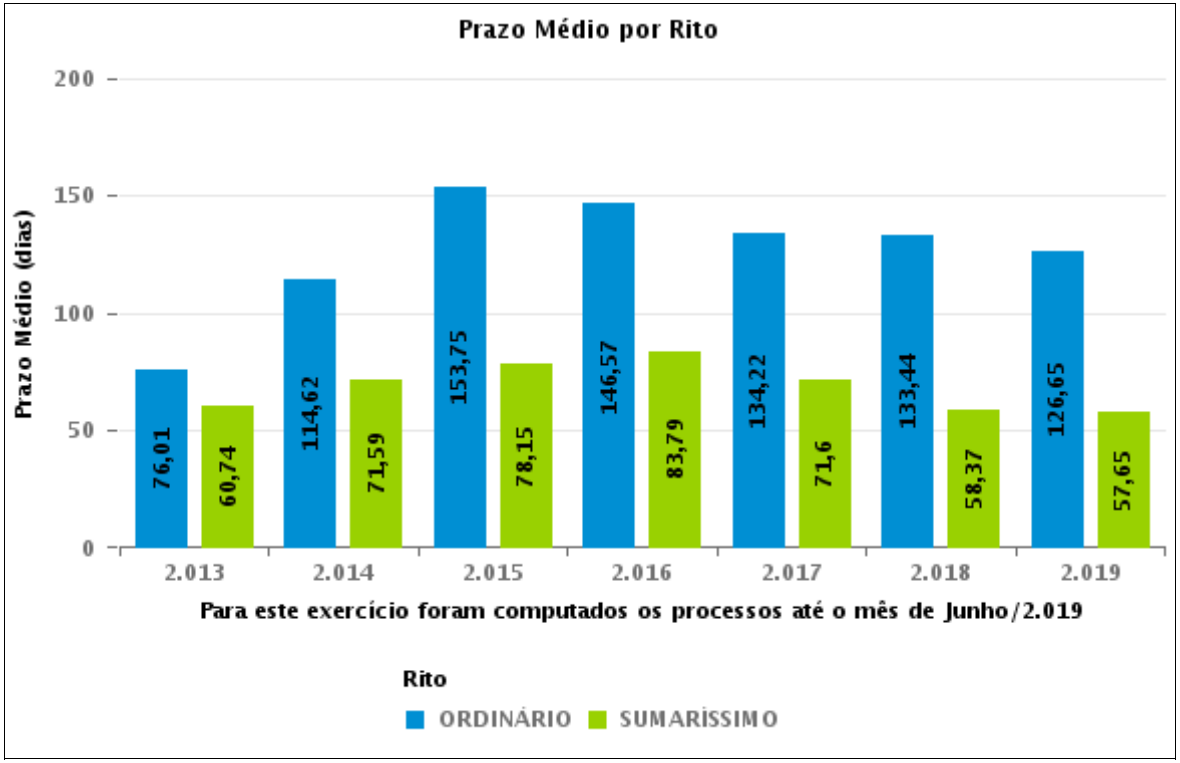

COMPARATIVO DO PRAZO MÉDIO ENTRE O AJUIZAMENTO E O ENCERRAMENTO DA INSTRUÇÃO - 15ª VARA DO TRABALHO DE GOIÂNIA

Data do encerramento da instrução entre 1/6/2019 e 30/6/2019 23:59:59

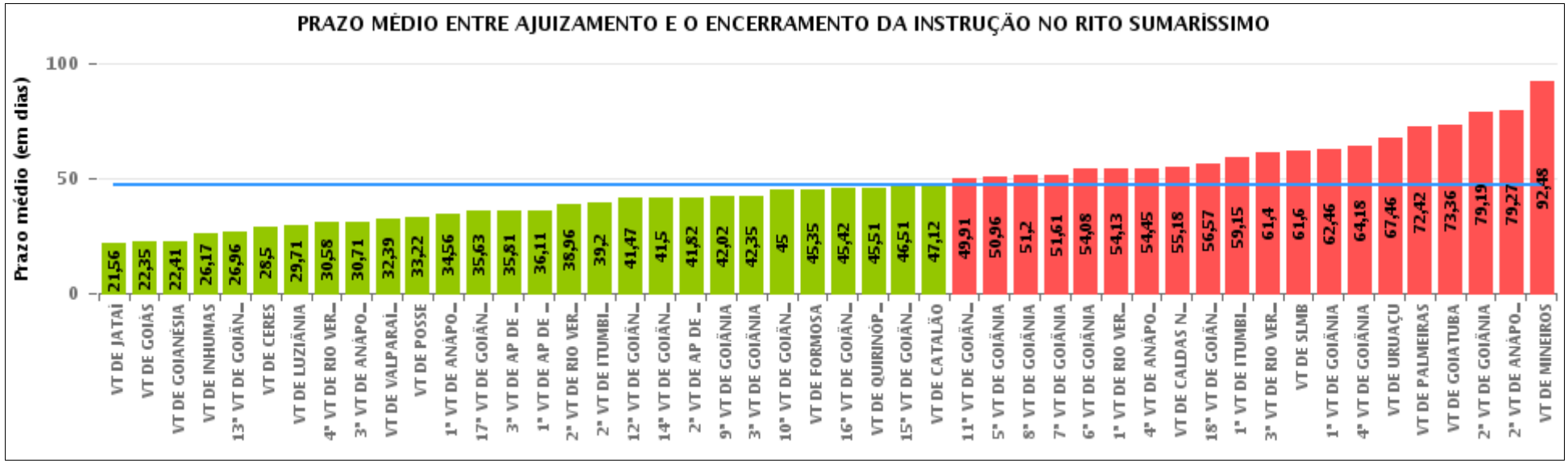

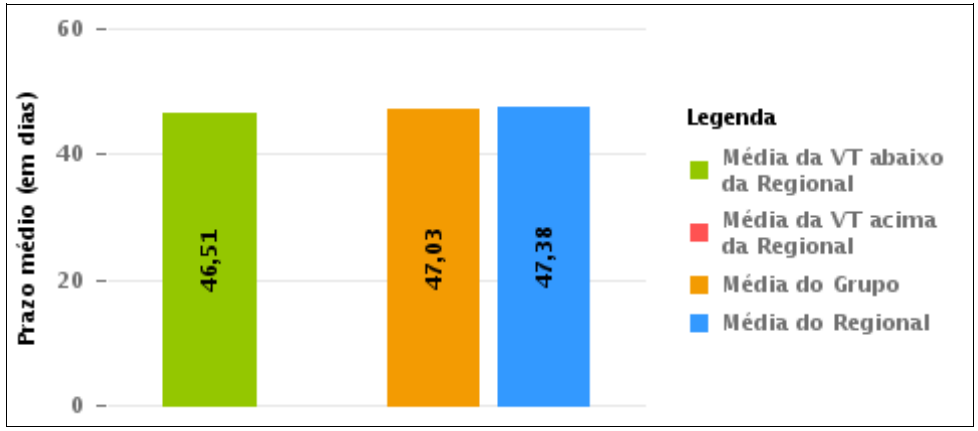

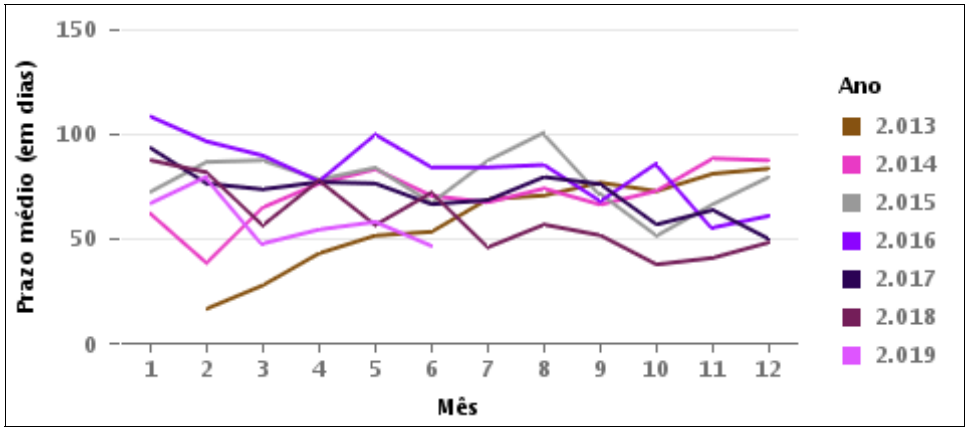

COMPARATIVO DO PRAZO MÉDIO ENTRE O AJUIZAMENTO E O ENCERRAMENTO DA INSTRUÇÃO ENTRE AS VARAS DO GRUPO

Data do encerramento da instrução entre 1/6/2019 e 30/6/2019 23:59:59

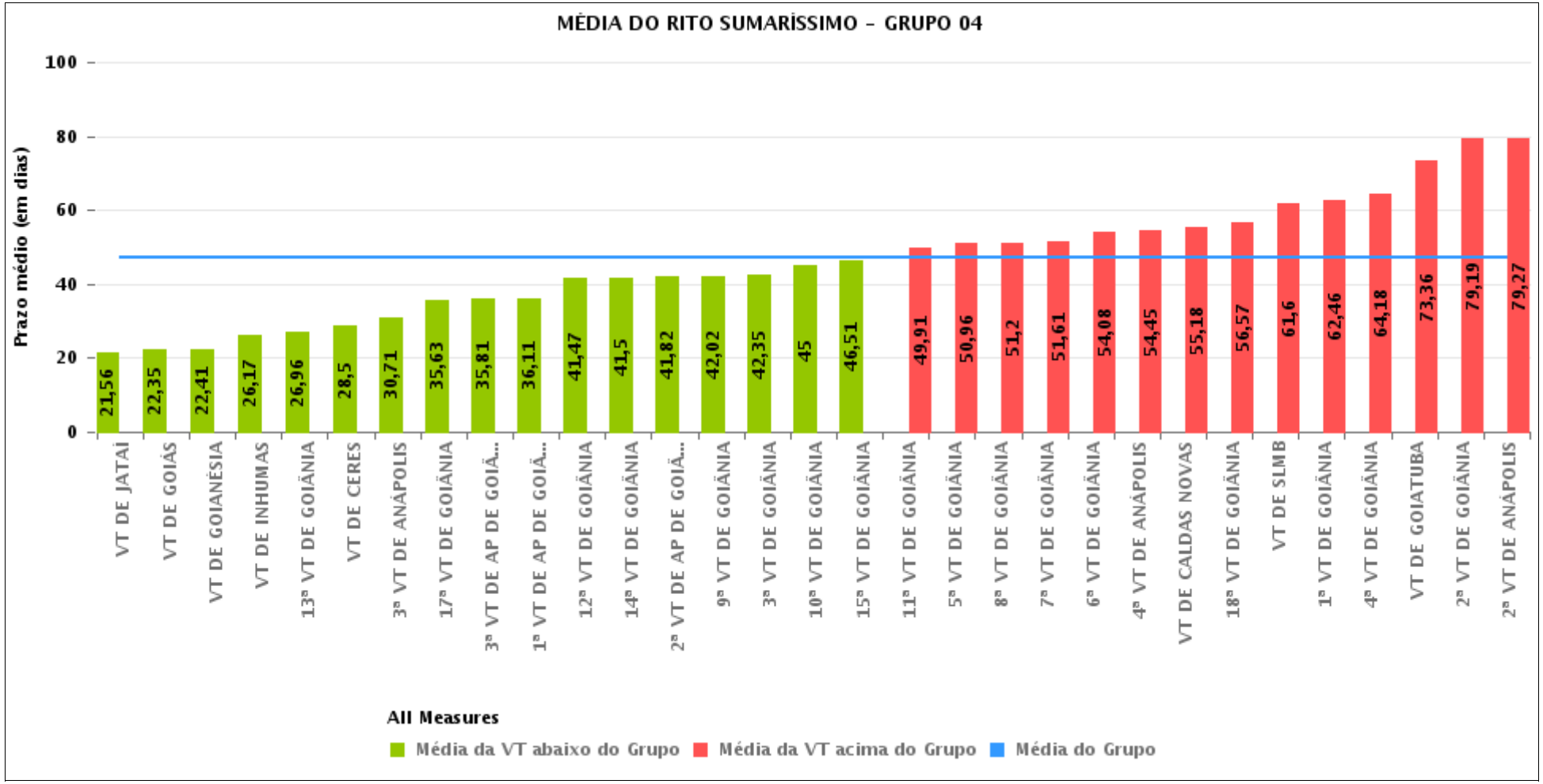

PRAZO MÉDIO ENTRE O AJUIZAMENTO E O ENCERRAMENTO DA INSTRUÇÃO POR GRUPO

Data do encerramento da instrução entre 1/6/2019 e 30/6/2019 23:59:59

Rito	Grupo	Qtd. Processos	Prazo Médio (dias)	Ranking
SUMARÍSSIMO	GRUPO 06	103	32,39	1°
	GRUPO 01	9	33,22	2°
	GRUPO 05	338	46,66	3°
	GRUPO 04	2.046	47,03	4°
	GRUPO 03	451	48,86	5°
	GRUPO 02	79	72,42	6°

Legenda:

Grupo 01 – Até 750

VT de Posse

Grupo 02 – De 751 a 1000

VT de Palmeiras de Goiás

1ª VT De Anápolis
1ª VT De Rio Verde
2ª VT De Rio Verde
3ª VT De Rio Verde
4ª VT De Rio Verde
1ª VT De Itumbiara
2ª VT De Itumbiara
VT De Quirinópolis
VT De Mineiros
VT De Formosa

Grupo 04 – De 1501 a 2000

1ª VT De Goiânia
2ª VT De Goiânia
3ª VT De Goiânia
4ª VT De Goiânia
5ª VT De Goiânia
6ª VT De Goiânia
7ª VT De Goiânia
8ª VT De Goiânia
9ª VT De Goiânia
10ª VT De Goiânia
11ª VT De Goiânia
12ª VT De Goiânia
13ª VT De Goiânia
14ª VT De Goiânia
15ª VT De Goiânia
17ª VT De Goiânia
18ª VT De Goiânia
2ª VT De Anápolis
3ª VT De Anápolis
4ª VT De Anápolis
1ª VT De Aparecida De Goiânia
2ª VT De Aparecida De Goiânia
3ª VT De Aparecida De Goiânia
VT DE Jataí
VT DE Goiatuba
VT DE Caldas Novas
VT DE Ceres
VT DE São Luís de Montes Belos
VT DE Goiás
VT DE Goianésia
VT DE Inhumas

Grupo 05 – De 2001 a 2500

16ª VT De Goiânia
VT De Luziânia
VT De Catalão
VT De Uruaçu

Grupo 06 – Acima de 2500

VT De Valparaíso de Goiás

PRAZO MÉDIO ENTRE O AJUIZAMENTO E O ENCERRAMENTO DA INSTRUÇÃO DE TODAS AS VARAS DO TRABALHO

Data do encerramento da instrução entre 1/6/2019 e 30/6/2019 23:59:59

SUMARÍSSIMO

Qtd. Processos	Prazo Médio (dias)
3.026	47,38

Vara do Trabalho	Qtd Processos	Prazo Médio	Ranking
VARA DO TRABALHO DE JATAÍ	36	21,56	1°
VARA DO TRABALHO DE GOIÁS	77	22,35	2°
VARA DO TRABALHO DE GOIANÉSIA	56	22,41	3°
VARA DO TRABALHO DE INHUMAS	23	26,17	4°
13ª VARA DO TRABALHO DE GOIÂNIA	78	26,96	5°
VARA DO TRABALHO DE CERES	34	28,5	6°
VARA DO TRABALHO DE LUZIÂNIA	80	29,71	7°
4ª VARA DO TRABALHO DE RIO VERDE	43	30,58	8°
3ª VARA DO TRABALHO DE ANÁPOLIS	68	30,71	9°
VARA DO TRABALHO DE VALPARAÍSO DE GOIÁS	103	32,39	10°
VARA DO TRABALHO DE POSSE	9	33,22	11°
1ª VARA DO TRABALHO DE ANÁPOLIS	62	34,56	12°
17ª VARA DO TRABALHO DE GOIÂNIA	54	35,63	13°
3ª VARA DO TRABALHO DE APARECIDA DE GOIÂNIA	69	35,81	14°
1ª VARA DO TRABALHO DE APARECIDA DE GOIÂNIA	79	36,11	15°
2ª VARA DO TRABALHO DE RIO VERDE	48	38,96	16°
2ª VARA DO TRABALHO DE ITUMBIARA	41	39,2	17°
12ª VARA DO TRABALHO DE GOIÂNIA	72	41,47	18°
14ª VARA DO TRABALHO DE GOIÂNIA	78	41,5	19°
2ª VARA DO TRABALHO DE APARECIDA DE GOIÂNIA	60	41,82	20°
9ª VARA DO TRABALHO DE GOIÂNIA	85	42,02	21°
3ª VARA DO TRABALHO DE GOIÂNIA	93	42,35	22°
10ª VARA DO TRABALHO DE GOIÂNIA	74	45	23°
VARA DO TRABALHO DE FORMOSA	26	45,35	24°
16ª VARA DO TRABALHO DE GOIÂNIA	74	45,42	25°
VARA DO TRABALHO DE QUIRINÓPOLIS	37	45,51	26°

PRAZO MÉDIO ENTRE O AJUIZAMENTO E O ENCERRAMENTO DA INSTRUÇÃO DE TODAS AS VARAS DO TRABALHO

SUMARÍSSIMO

Qtd. Processos	Prazo Médio (dias)
3.026	47,38

Vara do Trabalho	Qtd Processos	Prazo Médio	Ranking
15ª VARA DO TRABALHO DE GOIÂNIA	76	46,51	27°
VARA DO TRABALHO DE CATALÃO	117	47,12	28°
11ª VARA DO TRABALHO DE GOIÂNIA	67	49,91	29°
5ª VARA DO TRABALHO DE GOIÂNIA	76	50,96	30°
8ª VARA DO TRABALHO DE GOIÂNIA	104	51,2	31°
7ª VARA DO TRABALHO DE GOIÂNIA	69	51,61	32°
6ª VARA DO TRABALHO DE GOIÂNIA	73	54,08	33°
1ª VARA DO TRABALHO DE RIO VERDE	60	54,13	34°
4ª VARA DO TRABALHO DE ANÁPOLIS	65	54,45	35°
VARA DO TRABALHO DE CALDAS NOVAS	38	55,18	36°
18ª VARA DO TRABALHO DE GOIÂNIA	60	56,57	37°
1ª VARA DO TRABALHO DE ITUMBIARA	62	59,15	38°
3ª VARA DO TRABALHO DE RIO VERDE	43	61,4	39°
VARA DO TRABALHO DE SÃO LUIS DE MONTES BELOS	10	61,6	40°
1ª VARA DO TRABALHO DE GOIÂNIA	83	62,46	41°
4ª VARA DO TRABALHO DE GOIÂNIA	77	64,18	42°
VARA DO TRABALHO DE URUAÇU	67	67,46	43°
VARA DO TRABALHO DE PALMEIRAS	79	72,42	44°
VARA DO TRABALHO DE GOIATUBA	45	73,36	45°
2ª VARA DO TRABALHO DE GOIÂNIA	118	79,19	46°
2ª VARA DO TRABALHO DE ANÁPOLIS	49	79,27	47°
VARA DO TRABALHO DE MINEIROS	29	92,48	48°

PRAZO MÉDIO ENTRE O AJUIZAMENTO E O ENCERRAMENTO DA INSTRUÇÃO - 15ª VARA DO TRABALHO DE GOIÂNIA

Data do encerramento da instrução entre 1/6/2019 e 30/6/2019 23:59:59

15ª VARA DO TRABALHO DE GOIÂNIA

SUMARÍSSIMO

Qtd	Prazo Médio
75	46,51

Nr. Processo	Ajuiz.	nc. Instruçã	Prazo
RTSum - 0010053-08.2019.5.18.0015	11/01/19	12/06/19	152
RTSum - 0010395-19.2019.5.18.0015	18/03/19	03/06/19	77
RTSum - 0010437-68.2019.5.18.0015	19/03/19	18/06/19	91
RTSum - 0010442-90.2019.5.18.0015	20/03/19	10/06/19	82
RTSum - 0010449-82.2019.5.18.0015	21/03/19	04/06/19	75
RTSum - 0010494-86.2019.5.18.0015	28/03/19	14/06/19	78
RTSum - 0010503-48.2019.5.18.0015	28/03/19	06/06/19	70
RTSum - 0010519-02.2019.5.18.0015	01/04/19	05/06/19	65
RTSum - 0010533-83.2019.5.18.0015	03/04/19	13/06/19	71
RTSum - 0010562-36.2019.5.18.0015	09/04/19	27/06/19	79
RTSum - 0010569-28.2019.5.18.0015	09/04/19	03/06/19	55
RTSum - 0010615-17.2019.5.18.0015	17/04/19	03/06/19	47
RTSum - 0010616-02.2019.5.18.0015	18/04/19	03/06/19	46
RTSum - 0010621-24.2019.5.18.0015	22/04/19	04/06/19	43
RTSum - 0010623-91.2019.5.18.0015	22/04/19	04/06/19	43
RTSum - 0010625-61.2019.5.18.0015	22/04/19	17/06/19	56
RTSum - 0010628-16.2019.5.18.0015	23/04/19	04/06/19	42
RTSum - 0010631-68.2019.5.18.0015	23/04/19	05/06/19	43
RTSum - 0010638-60.2019.5.18.0015	24/04/19	06/06/19	43
RTSum - 0010648-07.2019.5.18.0015	26/04/19	07/06/19	42
RTSum - 0010649-89.2019.5.18.0015	26/04/19	07/06/19	42
RTSum - 0010650-74.2019.5.18.0015	26/04/19	18/06/19	53

Legenda:
Ajuiz. Data do Ajuizamento;
Enc. da Instrução: Data da conclusão para proferir sentença;
Prazo: Quantidade de dias decorridos do ajuizamento até o encerramento da instrução.

PRAZO MÉDIO ENTRE O AJUIZAMENTO E O ENCERRAMENTO DA INSTRUÇÃO - 15ª VARA DO TRABALHO DE GOIÂNIA

15ª VARA DO TRABALHO DE GOIÂNIA

SUMARÍSSIMO

Qtd	Prazo Médio
75	46,51

Nr. Processo	Ajuiz.	nc. Instruçã	Prazo
RTSum - 0010655-96.2019.5.18.0015	27/04/19	10/06/19	44
RTSum - 0010662-88.2019.5.18.0015	29/04/19	05/06/19	37
RTSum - 0010668-95.2019.5.18.0015	30/04/19	03/06/19	34
RTSum - 0010685-34.2019.5.18.0015	03/05/19	11/06/19	39
RTSum - 0010686-19.2019.5.18.0015	03/05/19	06/06/19	34
RTSum - 0010704-40.2019.5.18.0015	07/05/19	06/06/19	30
RTSum - 0010708-77.2019.5.18.0015	08/05/19	07/06/19	30
RTSum - 0010712-17.2019.5.18.0015	08/05/19	07/06/19	30
RTSum - 0010714-84.2019.5.18.0015	09/05/19	11/06/19	33
RTSum - 0010715-69.2019.5.18.0015	09/05/19	12/06/19	34
RTSum - 0010723-46.2019.5.18.0015	10/05/19	10/06/19	31
RTSum - 0010726-98.2019.5.18.0015	10/05/19	10/06/19	31
RTSum - 0010728-68.2019.5.18.0015	11/05/19	12/06/19	32
RTSum - 0010732-08.2019.5.18.0015	13/05/19	13/06/19	31
RTSum - 0010735-60.2019.5.18.0015	14/05/19	13/06/19	30
RTSum - 0010737-30.2019.5.18.0015	14/05/19	06/06/19	23
RTSum - 0010738-15.2019.5.18.0015	14/05/19	14/06/19	31
RTSum - 0010739-97.2019.5.18.0015	14/05/19	14/06/19	31
RTSum - 0010745-07.2019.5.18.0015	15/05/19	17/06/19	33
RTSum - 0010746-89.2019.5.18.0015	15/05/19	17/06/19	33
RTSum - 0010749-44.2019.5.18.0015	15/05/19	17/06/19	33
RTSum - 0010753-81.2019.5.18.0015	16/05/19	18/06/19	33
RTSum - 0010756-36.2019.5.18.0015	17/05/19	13/06/19	27
RTSum - 0010757-36.2019.5.18.0010	16/05/19	17/06/19	32
RTSum - 0010758-06.2019.5.18.0015	17/05/19	13/06/19	27

Legenda:
Ajuiz. Data do Ajuizamento;
Enc. da Instrução: Data da conclusão para proferir sentença;
Prazo: Quantidade de dias decorridos do ajuizamento até o encerramento da instrução.

PRAZO MÉDIO ENTRE O AJUIZAMENTO E O ENCERRAMENTO DA INSTRUÇÃO - 15ª VARA DO TRABALHO DE GOIÂNIA

15ª VARA DO TRABALHO DE GOIÂNIA

SUMARÍSSIMO

Qtd	Prazo Médio
75	46,51

Nr. Processo	Ajuiz.	nc. Instruçã	Prazo
RTSum - 0010760-73.2019.5.18.0015	17/05/19	19/06/19	33
RTSum - 0010761-58.2019.5.18.0015	17/05/19	19/06/19	33
RTSum - 0010767-65.2019.5.18.0015	20/05/19	14/06/19	25
RTSum - 0010770-20.2019.5.18.0015	20/05/19	25/06/19	36
RTSum - 0010771-05.2019.5.18.0015	20/05/19	25/06/19	36
RTSum - 0010772-87.2019.5.18.0015	20/05/19	10/06/19	21
RTSum - 0010772-87.2019.5.18.0015	20/05/19	10/06/19	21
RTSum - 0010779-79.2019.5.18.0015	21/05/19	13/06/19	23
RTSum - 0010784-04.2019.5.18.0015	22/05/19	26/06/19	35
RTSum - 0010790-11.2019.5.18.0015	22/05/19	27/06/19	36
RTSum - 0010794-48.2019.5.18.0015	23/05/19	28/06/19	36
RTSum - 0010796-18.2019.5.18.0015	23/05/19	14/06/19	22
RTSum - 0010798-85.2019.5.18.0015	24/05/19	28/06/19	35
RTSum - 0010801-40.2019.5.18.0015	25/05/19	28/06/19	34
RTSum - 0010803-10.2019.5.18.0015	27/05/19	24/06/19	28
RTSum - 0010808-32.2019.5.18.0015	27/05/19	25/06/19	29
RTSum - 0010811-84.2019.5.18.0015	28/05/19	28/06/19	31
RTSum - 0010816-09.2019.5.18.0015	28/05/19	05/06/19	8
RTSum - 0010828-23.2019.5.18.0015	30/05/19	28/06/19	29
RTSum - 0010864-65.2019.5.18.0015	06/06/19	19/06/19	13
RTSum - 0010889-78.2019.5.18.0015	12/06/19	19/06/19	7
RTSum - 0010895-85.2019.5.18.0015	13/06/19	14/06/19	1
RTSum - 0010898-40.2019.5.18.0015	13/06/19	25/06/19	12
RTSum - 0010908-84.2019.5.18.0015	14/06/19	28/06/19	14
RTSum - 0010920-98.2019.5.18.0015	17/06/19	27/06/19	10

Legenda:
Ajuiz. Data do Ajuizamento;
Enc. da Instrução: Data da conclusão para proferir sentença;
Prazo: Quantidade de dias decorridos do ajuizamento até o encerramento da instrução.

PRAZO MÉDIO ENTRE O AJUIZAMENTO E O ENCERRAMENTO DA INSTRUÇÃO - 15ª VARA DO TRABALHO DE GOIÂNIA

15ª VARA DO TRABALHO DE GOIÂNIA

SUMARÍSSIMO

Qtd	Prazo Médio
75	46,51

Nr. Processo	Ajuiz.	nc. Instruçã	Prazo
RTSum - 0010938-22.2019.5.18.0015	24/06/19	24/06/19	0
RTSum - 0011156-84.2018.5.18.0015	31/08/18	03/06/19	276
RTSum - 0011384-59.2018.5.18.0015	18/10/18	26/06/19	251
RTSum - 0011511-94.2018.5.18.0015	14/11/18	04/06/19	202

Legenda:
Ajuiz. Data do Ajuizamento;
Enc. da Instrução: Data da conclusão para proferir sentença;
Prazo: Quantidade de dias decorridos do ajuizamento até o encerramento da instrução.

PRAZO MÉDIO ENTRE O AJUIZAMENTO E O ENCERRAMENTO DA INSTRUÇÃO - 15ª VARA DO TRABALHO DE GOIÂNIA

Data do encerramento da instrução entre 1/6/2019 e 30/6/2019 23:59:59

ANTÔNIO GONÇALVES PEREIRA JÚNIOR

SUMARÍSSIMO

Qtd	Prazo Médio
2	25,5

Nr. Processo	Ajuiz.	nc. Instruçã	Prazo
RTSum - 0010623-91.2019.5.18.0015	22/04/19	04/06/19	43
RTSum - 0010816-09.2019.5.18.0015	28/05/19	05/06/19	8

Legenda:
Ajuiz. Data do Ajuizamento;
Enc. da Instrução: Data da conclusão para proferir sentença;
Prazo: Quantidade de dias decorridos do ajuizamento até o encerramento da instrução.

CAMILA BAIÃO VIGILATO

SUMARÍSSIMO

Qtd	Prazo Médio
26	60,96

Nr. Processo	Ajuiz.	nc. Instruçã	Prazo
RTSum - 0010053-08.2019.5.18.0015	11/01/19	12/06/19	152
RTSum - 0010395-19.2019.5.18.0015	18/03/19	03/06/19	77
RTSum - 0010437-68.2019.5.18.0015	19/03/19	18/06/19	91
RTSum - 0010442-90.2019.5.18.0015	20/03/19	10/06/19	82
RTSum - 0010449-82.2019.5.18.0015	21/03/19	04/06/19	75
RTSum - 0010503-48.2019.5.18.0015	28/03/19	06/06/19	70
RTSum - 0010519-02.2019.5.18.0015	01/04/19	05/06/19	65

Legenda:
Ajuiz. Data do Ajuizamento;
Enc. da Instrução: Data da conclusão para proferir sentença;
Prazo: Quantidade de dias decorridos do ajuizamento até o encerramento da instrução.

PRAZO MÉDIO ENTRE O AJUIZAMENTO E O ENCERRAMENTO DA INSTRUÇÃO - 15ª VARA DO TRABALHO DE GOIÂNIA

CAMILA BAIÃO VIGILATO

SUMARÍSSIMO

Qtd	Prazo Médio
26	60,96

Nr. Processo	Ajuiz.	nc. Instruçã	Prazo
RTSum - 0010533-83.2019.5.18.0015	03/04/19	13/06/19	71
RTSum - 0010569-28.2019.5.18.0015	09/04/19	03/06/19	55
RTSum - 0010625-61.2019.5.18.0015	22/04/19	17/06/19	56
RTSum - 0010650-74.2019.5.18.0015	26/04/19	18/06/19	53
RTSum - 0010708-77.2019.5.18.0015	08/05/19	07/06/19	30
RTSum - 0010714-84.2019.5.18.0015	09/05/19	11/06/19	33
RTSum - 0010737-30.2019.5.18.0015	14/05/19	06/06/19	23
RTSum - 0010745-07.2019.5.18.0015	15/05/19	17/06/19	33
RTSum - 0010756-36.2019.5.18.0015	17/05/19	13/06/19	27
RTSum - 0010758-06.2019.5.18.0015	17/05/19	13/06/19	27
RTSum - 0010767-65.2019.5.18.0015	20/05/19	14/06/19	25
RTSum - 0010772-87.2019.5.18.0015	20/05/19	10/06/19	21
RTSum - 0010772-87.2019.5.18.0015	20/05/19	10/06/19	21
RTSum - 0010779-79.2019.5.18.0015	21/05/19	13/06/19	23
RTSum - 0010796-18.2019.5.18.0015	23/05/19	14/06/19	22
RTSum - 0010803-10.2019.5.18.0015	27/05/19	24/06/19	28
RTSum - 0010889-78.2019.5.18.0015	12/06/19	19/06/19	7
RTSum - 0010895-85.2019.5.18.0015	13/06/19	14/06/19	1
RTSum - 0011156-84.2018.5.18.0015	31/08/18	03/06/19	276
RTSum - 0011511-94.2018.5.18.0015	14/11/18	04/06/19	202

Legenda:
Ajuiz. Data do Ajuizamento;
Enc. da Instrução: Data da conclusão para proferir sentença;
Prazo: Quantidade de dias decorridos do ajuizamento até o encerramento da instrução.

EDUARDO TADEU THON

PRAZO MÉDIO ENTRE O AJUIZAMENTO E O ENCERRAMENTO DA INSTRUÇÃO - 15ª VARA DO TRABALHO DE GOIÂNIA

EDUARDO TADEU THON

SUMARÍSSIMO

Qtd	Prazo Médio
11	31,73

Nr. Processo	Ajuiz.	nc. Instruçã	Prazo
RTSum - 0010770-20.2019.5.18.0015	20/05/19	25/06/19	36
RTSum - 0010771-05.2019.5.18.0015	20/05/19	25/06/19	36
RTSum - 0010784-04.2019.5.18.0015	22/05/19	26/06/19	35
RTSum - 0010790-11.2019.5.18.0015	22/05/19	27/06/19	36
RTSum - 0010794-48.2019.5.18.0015	23/05/19	28/06/19	36
RTSum - 0010798-85.2019.5.18.0015	24/05/19	28/06/19	35
RTSum - 0010801-40.2019.5.18.0015	25/05/19	28/06/19	34
RTSum - 0010808-32.2019.5.18.0015	27/05/19	25/06/19	29
RTSum - 0010811-84.2019.5.18.0015	28/05/19	28/06/19	31
RTSum - 0010828-23.2019.5.18.0015	30/05/19	28/06/19	29
RTSum - 0010898-40.2019.5.18.0015	13/06/19	25/06/19	12

Legenda:
Ajuiz. Data do Ajuizamento;
Enc. da Instrução: Data da conclusão para proferir sentença;
Prazo: Quantidade de dias decorridos do ajuizamento até o encerramento da instrução.

JOÃO RODRIGUES PEREIRA

SUMARÍSSIMO

Qtd	Prazo Médio
1	14

Nr. Processo	Ajuiz.	nc. Instruçã	Prazo
RTSum - 0010908-84.2019.5.18.0015	14/06/19	28/06/19	14

Legenda:
Ajuiz. Data do Ajuizamento;
Enc. da Instrução: Data da conclusão para proferir sentença;
Prazo: Quantidade de dias decorridos do ajuizamento até o encerramento da instrução.

PRAZO MÉDIO ENTRE O AJUIZAMENTO E O ENCERRAMENTO DA INSTRUÇÃO - 15ª VARA DO TRABALHO DE GOIÂNIA

JOSÉ LUCIANO LEONEL DE CARVALHO

SUMARÍSSIMO

Qtd	Prazo Médio
11	37,45

Nr. Processo	Ajuiz.	nc. Instruçã	Prazo
RTSum - 0010494-86.2019.5.18.0015	28/03/19	14/06/19	78
RTSum - 0010655-96.2019.5.18.0015	27/04/19	10/06/19	44
RTSum - 0010685-34.2019.5.18.0015	03/05/19	11/06/19	39
RTSum - 0010715-69.2019.5.18.0015	09/05/19	12/06/19	34
RTSum - 0010723-46.2019.5.18.0015	10/05/19	10/06/19	31
RTSum - 0010726-98.2019.5.18.0015	10/05/19	10/06/19	31
RTSum - 0010728-68.2019.5.18.0015	11/05/19	12/06/19	32
RTSum - 0010732-08.2019.5.18.0015	13/05/19	13/06/19	31
RTSum - 0010735-60.2019.5.18.0015	14/05/19	13/06/19	30
RTSum - 0010738-15.2019.5.18.0015	14/05/19	14/06/19	31
RTSum - 0010739-97.2019.5.18.0015	14/05/19	14/06/19	31

Legenda:
Ajuiz. Data do Ajuizamento;
Enc. da Instrução: Data da conclusão para proferir sentença;
Prazo: Quantidade de dias decorridos do ajuizamento até o encerramento da instrução.

KLEBER DE SOUZA WAKI

SUMARÍSSIMO

Qtd	Prazo Médio
12	39,92

Nr. Processo	Ajuiz.	nc. Instruçã	Prazo

Legenda:
Ajuiz. Data do Ajuizamento;
Enc. da Instrução: Data da conclusão para proferir sentença;
Prazo: Quantidade de dias decorridos do ajuizamento até o encerramento da instrução.

PRAZO MÉDIO ENTRE O AJUIZAMENTO E O ENCERRAMENTO DA INSTRUÇÃO - 15ª VARA DO TRABALHO DE GOIÂNIA

KLEBER DE SOUZA WAKI

SUMARÍSSIMO

Qtd	Prazo Médio
12	39,92

Nr. Processo	Ajuiz.	nc. Instruçã	Prazo
RTSum - 0010615-17.2019.5.18.0015	17/04/19	03/06/19	47
RTSum - 0010616-02.2019.5.18.0015	18/04/19	03/06/19	46
RTSum - 0010621-24.2019.5.18.0015	22/04/19	04/06/19	43
RTSum - 0010628-16.2019.5.18.0015	23/04/19	04/06/19	42
RTSum - 0010631-68.2019.5.18.0015	23/04/19	05/06/19	43
RTSum - 0010638-60.2019.5.18.0015	24/04/19	06/06/19	43
RTSum - 0010648-07.2019.5.18.0015	26/04/19	07/06/19	42
RTSum - 0010649-89.2019.5.18.0015	26/04/19	07/06/19	42
RTSum - 0010662-88.2019.5.18.0015	29/04/19	05/06/19	37
RTSum - 0010668-95.2019.5.18.0015	30/04/19	03/06/19	34
RTSum - 0010704-40.2019.5.18.0015	07/05/19	06/06/19	30
RTSum - 0010712-17.2019.5.18.0015	08/05/19	07/06/19	30

Legenda:
Ajuiz. Data do Ajuizamento;
Enc. da Instrução: Data da conclusão para proferir sentença;
Prazo: Quantidade de dias decorridos do ajuizamento até o encerramento da instrução.

MARCELO ALVES GOMES

SUMARÍSSIMO

Qtd	Prazo Médio
6	32,83

Nr. Processo	Ajuiz.	nc. Instruçã	Prazo
RTSum - 0010746-89.2019.5.18.0015	15/05/19	17/06/19	33
RTSum - 0010749-44.2019.5.18.0015	15/05/19	17/06/19	33

Legenda:
Ajuiz. Data do Ajuizamento;
Enc. da Instrução: Data da conclusão para proferir sentença;
Prazo: Quantidade de dias decorridos do ajuizamento até o encerramento da instrução.

PRAZO MÉDIO ENTRE O AJUIZAMENTO E O ENCERRAMENTO DA INSTRUÇÃO - 15ª VARA DO TRABALHO DE GOIÂNIA

MARCELO ALVES GOMES

SUMARÍSSIMO

Qtd	Prazo Médio
6	32,83

Nr. Processo	Ajuiz.	nc. Instruçã	Prazo
RTSum - 0010753-81.2019.5.18.0015	16/05/19	18/06/19	33
RTSum - 0010757-36.2019.5.18.0010	16/05/19	17/06/19	32
RTSum - 0010760-73.2019.5.18.0015	17/05/19	19/06/19	33
RTSum - 0010761-58.2019.5.18.0015	17/05/19	19/06/19	33

Legenda:
Ajuiz. Data do Ajuizamento;
Enc. da Instrução: Data da conclusão para proferir sentença;
Prazo: Quantidade de dias decorridos do ajuizamento até o encerramento da instrução.

MARCELO NOGUEIRA PEDRA

SUMARÍSSIMO

Qtd	Prazo Médio
6	64,5

Nr. Processo	Ajuiz.	nc. Instruçã	Prazo
RTSum - 0010562-36.2019.5.18.0015	09/04/19	27/06/19	79
RTSum - 0010686-19.2019.5.18.0015	03/05/19	06/06/19	34
RTSum - 0010864-65.2019.5.18.0015	06/06/19	19/06/19	13
RTSum - 0010920-98.2019.5.18.0015	17/06/19	27/06/19	10
RTSum - 0010938-22.2019.5.18.0015	24/06/19	24/06/19	0
RTSum - 0011384-59.2018.5.18.0015	18/10/18	26/06/19	251

Legenda:
Ajuiz. Data do Ajuizamento;
Enc. da Instrução: Data da conclusão para proferir sentença;
Prazo: Quantidade de dias decorridos do ajuizamento até o encerramento da instrução.